



Schöffel
PRO

**WORK
WEAR**
**NEU
GEDACHT**

Workbook
2026



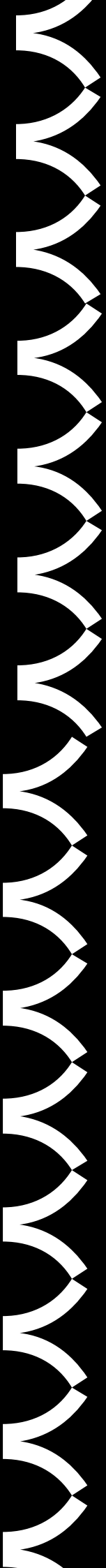



INHALT

05 VORWORT

06 NACHHALTIGKEIT

12 INDIVIDUALISIERUNG

20 4D BODY MAPPING

28 WORK WEAR

112 WINTER WORK WEAR

124 WARNSCHUTZ

172 CORPORATE WEAR

202 ACCESSOIRES

210 STICK- UND DRUCKFLÄCHEN

224 TECHNOLOGIEN

234 KÖRPERMASSTABELLEN



Jacke: Einheizer ZipIn
Hose: Maschine



LIEBE GESCHÄFTSPARTNERIN, LIEBER GESCHÄFTSPARTNER,

1804 wurde der Grundstein für eines der ältesten Familienunternehmen Bayerns gelegt. Seitdem wurde die Firma Schöffel Generation für Generation, Schritt für Schritt mit viel Pioniergeist zu einem Sportbekleidungshersteller entwickelt, der eine Branche europaweit und nachhaltig geprägt hat. In achter Generation leite ich unser Familienunternehmen. Wir stehen seit über 200 Jahren für Tradition und Moderne, Erfahrung und Innovation, Schneiderkunst und High Tech, regionale Verwurzelung und weltweite Vernetzung sowie soziale und ökologische Verantwortung.

Unsere Kunden schätzen uns für hochfunktionelle Sportbekleidung. Auf unsere Qualität und Hochwertigkeit ist Verlass. Egal ob Rennanzüge für den Weltcupserfolg der österreichischen oder schweizer Skinationalmannschaft oder Ihre Jacke für Ihr privates Erlebnis bei der Bergtour in der Natur. Entwickeln wir ein Produkt, steht der Mensch und seine individuellen Anforderungen im Mittelpunkt. Und denen entspricht Schöffel als weltweit ältester Outdoorbekleidungshersteller in der Freizeit seit vielen Jahrzehnten.

Den größten Teil des Tages verbringen wir jedoch in der Arbeit, unabhängig ob im Büro, beim Kundenbesuch oder im produzierenden Gewerbe. Die Qualität, Funktion und der Komfort Ihrer Ausstattung in diesen vielen Stunden aber auch die individuelle Ausgestaltung und Farbgebung für Sie und Ihr Unternehmen ist uns ein

großes Anliegen. Wir unterstützen die Einzigartigkeit Ihres Unternehmens bei der Wahrnehmung durch Ihre Kunden und fördern die Identifikation Ihrer Mitarbeiter mit Ihrer Marke. Deshalb haben wir Schöffel PRO gegründet.

Mit Schöffel PRO möchten wir Arbeitsbekleidung funktioneller, aber auch individueller machen. In stetiger, praxisnaher Entwicklungsarbeit gemeinsam mit den Trägern entstehen einzigartige Produkte über drei Kollektionen hinweg: Workwear, Corporatewear und seit 2026 auch Warnschutz. Alle unsere Kollektionen sind in kurzer Zeit individualisierbar und lieferbar. Zudem bieten sie umfassende Anknüpfungspunkte für die Sonderproduktion Ihrer ganz individuellen Mitarbeiterausstattung. Kollektionen, mit denen wir Ihre tägliche Leistung in der Arbeitswelt wertschätzen und fördern möchten. Höchste Qualität als textile Visitenkarte für Top-Mitarbeiter und Top-Unternehmen!

Es würde uns freuen, wenn auch Sie unseren Premiumprodukten in der Arbeitswelt Ihr Vertrauen schenken. Mit Schöffel PRO gewinnen Sie einen Partner für eine vertrauensvolle und verlässliche Partnerschaft.

Ihr Jakob Schöffel

Ihr Thomas Bräutigam



ALLES WAS WIR HEUTE TUN UND NICHT TUN, KOMMT ZU UNS ZURÜCK

SCHÖFFEL VERSTEHT NACHHALTIGKEIT ALS GENERATIONENAUFTRAG

Schöffel PRO verfolgt eine ganzheitliche Nachhaltigkeitsstrategie, die ökologische Verantwortung, verantwortungsvolle Produktion und wirtschaftliche Langlebigkeit miteinander verbindet. Im Fokus steht die Entwicklung langlebiger, funktionaler Produkte, die durch hohe Qualität überzeugen.

Mit einer umfassenden Klimaschutz- und CO₂-Strategie will Schöffel PRO die Umwelt schützen und ökologisch nachhaltige Produkte für Kundinnen und Kunden herstellen. Hierzu zählt die Schadstoffminimierung durch Standards wie bluesign, OEKO-TEX® Standard 100 oder den Verzicht auf PFAS.

Das zentrale Ziel: eine Reduktion der CO₂-Emissionen um 50 % bis 2030 gegenüber dem Basisjahr 2019. Maßnahmen entlang des gesamten Produktlebenszyklus, wie der Einsatz zertifizierter Materialien und die Verringerung von Luftfracht, unterstützen diesen Weg.

Innovatives Design treibt das Prinzip der Kreislaufwirtschaft voran: Abfälle sollen minimiert und Ressourcen so weit wie möglich wieder in den Produktlebenszyklus zurückgeführt werden. Der Einsatz von modernen, robusten Materialien an stark beanspruchten Produktpartien führt zur verlängerten Haltbarkeit. Die Schöffel Service Factory ist mit Imprägnier- und Reparaturleistungen ein weiterer Baustein, um die Lebensdauer und damit die Tragezeit der Produkte zu verlängern.

Die globale Produktion richtet sich nach strengen sozialen Standards. Schöffel PRO arbeitet mit Fair Wear zusammen. Schöffel PRO verpflichtet sich zu kontinuierlicher Verbesserung der Arbeits- und Sozialstandards zusammen mit den Fertigungsstätten, die Schöffel PRO Arbeitsbekleidung herstellen, inklusive intensivem Onboarding, Audits, Trainings, Vor-Ort-Besuchen und einem effektiven Beschwerdemechanismus.

Als Familienunternehmen denkt Schöffel PRO generationenübergreifend und entscheidet mit Blick auf eine langfristige ökologische und gesellschaftliche Wirkung. So positioniert sich das Unternehmen als verantwortungsbewusster Akteur der Arbeitsbekleidungsbranche: hochwertige Produkte, klare Verantwortung und Zukunftsfähigkeit gehen Hand in Hand.

NACHHALTIGKEIT UND RÜCKVERFOLGBARKEIT

MITGLIEDSCHAFTEN UND BÜNDNISSE

SCHADSTOFFFREIE PRODUKTE



Schöffel PRO ist bluesign® Systempartner. Bluesign® setzt sich zum Schutz von Mensch, Umwelt und Ressourcen für eine nachhaltige Herstellung von Textilien ein.

www.bluesign.com



Schöffel PRO entwickelt von Beginn an Produkte ohne den Einsatz von PFAS und nutzt ausschließlich CO-DWR (Durable Water Repellent), eine wasserabweisende Ausrüstung, die ohne per- und polyfluorierte Alkylverbindungen (PFAS) hergestellt wird.

www.schoeffel-pro.com/de/de/PFAS



Schöffel PRO ist zertifiziert nach dem Global Organic Textile Standard (GOTS), ein weltweit angewendeter Standard für die Verarbeitung von Bekleidung aus biologisch erzeugten Naturfasern, wie z.B. Baumwolle.

www.global-standard.org



STANDARD 100

Besonders bei Bekleidung, die viele Stunden am Tag getragen wird, ist es wichtig, dass die Inhaltsstoffe geprüft sind. Die Zertifizierung „OEKO-TEX® Standard 100“ überprüft, dass unsere Produkte keine gesetzlich verbotenen oder gesundheitsbedenklichen Chemikalien enthalten.

www.oeko-tex.com

REDUZIERUNG RESSOURCENVERBRAUCH



Indem wir Produkte recyceln und die entstandenen Materialien zur Herstellung neuer Produkte nutzen, schaffen wir einen nachhaltigen Kreislauf. Mit der CIRC-Kollektion ist uns dies gelungen.



Um unseren CO₂ Verbrauch so gering wie möglich zu halten, ermitteln wir von Beginn an unseren Bedarf an Ressourcen zusammen mit Cozero.

www.cozero.io



Das zentrale Ziel der Schöffel CO₂-Strategie: eine Reduktion der CO₂-Emissionen um 50 % bis 2030 gegenüber dem Basisjahr 2019. Maßnahmen entlang des gesamten Produktlebenszyklus, wie der Einsatz nachhaltiger Materialien und die Verringerung von Luftfracht, unterstützen diesen Weg.

VERLÄNGERUNG PRODUKTLEBENSZYKLUS



Die Schöffel Service Factory bietet einen professionellen Reparatur- und Änderungsservice an. Der Lebenszyklus der Produkte kann dadurch verlängert, Ressourcen geschont und ein positiver Beitrag für die Umwelt geleistet werden.

FAIRE ARBEITSBEDINGUNGEN UND RÜCKVERFOLGBARKEIT DER LIEFERKETTE



Schöffel PRO ist Partner der Fair Wear Foundation. Wir verfolgen, wie unser Mutterunternehmen Schöffel Sportbekleidung GmbH, die stetige Verbesserung fairer Produktionsbedingungen bei unseren Partnern.

www.fairwear.org

SERVICE FACTORY

Die Schöffel Service Factory bietet einen Reparatur- und Änderungsservice an. 15 erfahrene Schneider:innen führen professionell Änderungen und Reparaturen mit Originalmaterialien durch. Auf diese Weise kann der Lebenszyklus der hochwertigen Produkte verlängert, Ressourcen geschont und ein positiver Beitrag für die Umwelt geleistet werden.

REPARATURSERVICE

In der Schöffel Service Factory werden Bekleidungsteile auf höchstem Niveau und mit modernsten Techniken ausgebessert und die volle Funktion wiederhergestellt. Beispielsweise ist es uns möglich, verschlissene Stoffe am Knie oder am Ellenbogen technischer Hosen und Jacken auszutauschen. Auch komplexe Arbeiten an funktioneller Bekleidung, die über das klassische Nähen hinausgehen, wie beispielsweise eine Dichtigkeitsmessung oder das Schweißen von wasserdichten Nähten, werden in der Service Factory durchgeführt. Verlängern Sie entscheidend die Lebenszeit Ihrer Schöffel PRO Produkte zum Wohle der Natur und nutzen Sie unser einzigartiges Serviceangebot.

ÄNDERUNGSSERVICE

Individuelle Anpassung von Kleidungsstücken als besonderer Service der Schöffel Service Factory. Beispielsweise ist es uns möglich, die Ärmel von Arbeitsjacken zu verlängern, oder Arbeitshosen zu kürzen. Dabei arbeitet das Nähteam fachlich und technisch so hochwertig, dass auch das angepasste Produkt uneingeschränkte Leistung bietet.



KREISLAUFWIRTSCHAFT ZUR RESSOURCENSCHONUNG

DIE SCHÖFFEL PRO CIRC-KOLLEKTION

Mit der CIRC-Kollektion haben wir einen Nachhaltigkeits-Kreislauf geschaffen, der diesen Namen wirklich verdient: Indem Sie Ihre ausgemusterte Arbeitskleidung an uns zurückschicken, kann diese zu Rohmaterial für neue Kleidungsstücke der CIRC-Kollektion (CIRC Funktions-T-Shirt und CIRC Funktions-Longsleeve) aufbereitet werden. Nachhaltiger geht es nicht!

Der Ansatz der Kreislaufwirtschaft (Circular Economy) verfolgt das Ziel, einen nachhaltigen Kreislauf zu schaffen und Müll zu vermeiden. Durch den Einsatz erneuerbarer Quellen und die Verwendung von recycelten Materialien werden endliche Ressourcen geschont. Produkte werden so konzipiert und hergestellt, dass sie am Ende ihres Lebenszyklus wiederverwendet, repariert oder recycelt werden können, um in einem geschlossenen, nachhaltigen Kreislauf zu bleiben. Dieser Paradigmenwechsel weg von der linearen Wirtschaftsweise ist ein wichtiger Schritt in Richtung Nachhaltigkeit.

CIRCULARITY

MIT JEDEM CIRC
FUNKTIONS-T-SHIRT
WERDEN



POLYESTER
RÜCKGEWONNEN



SCHNITTRESTE
RECYCELT



ERDÖL
GESPART

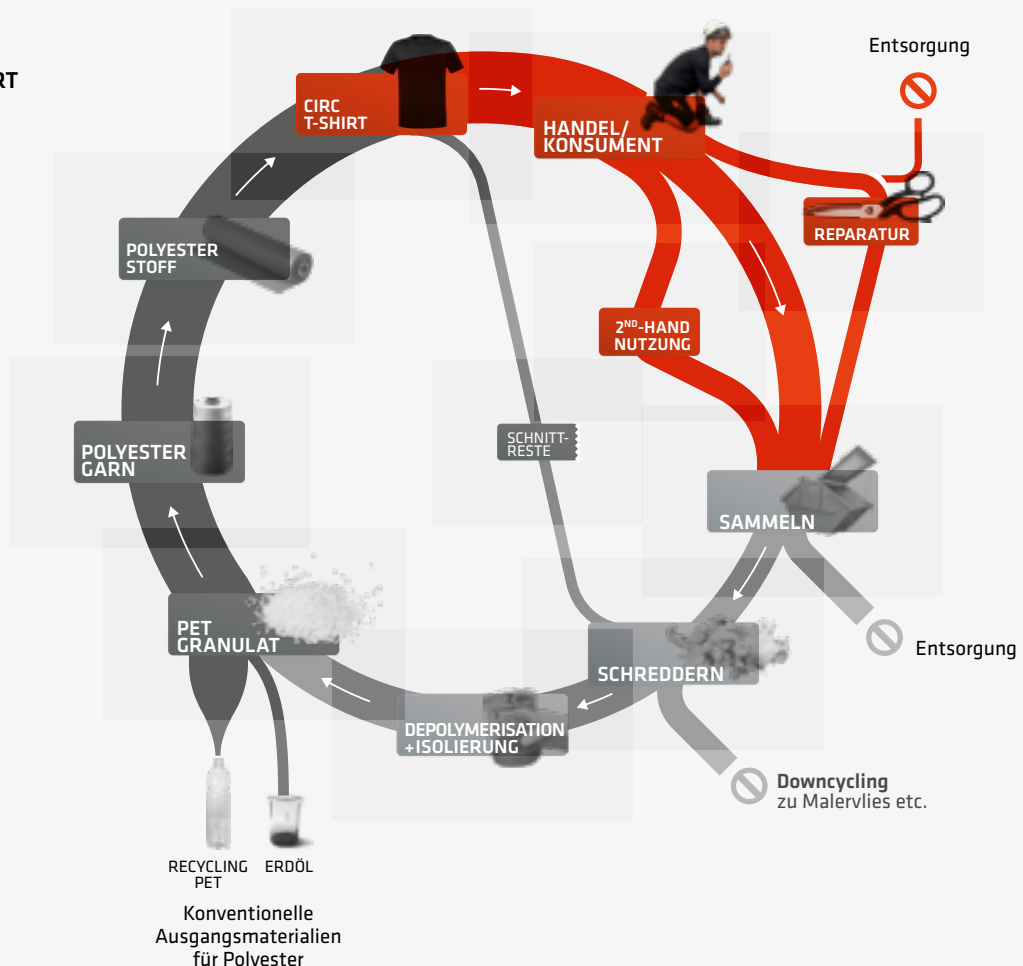

DIE SOZIALE KOMPONENTE UNSERES QUALITÄTSVERSPRECHENS

FAIRE ARBEITSBEDINGUNGEN UND DIE RÜCKVERFOLGBARKEIT DER LIEFERKETTE

Bei Schöffel PRO setzen wir uns gemeinsam mit unseren Produktionspartnern konsequent für die Einhaltung hoher Sozialstandards bei der Produktion ein. Dabei unterstützt uns Fair Wear als zuverlässiger Partner. Fair Wear ist eine unabhängige Non-Profit-Organisation, die sich für bessere Arbeitsbedingungen in der Bekleidungsindustrie einsetzt. Als Mitglied verpflichten wir uns, die Umsetzung der Fair Wear Arbeitsrichtlinien in unseren Partnerbetrieben voranzutreiben und somit die Arbeitsbedingungen stetig zu verbessern. Einmal im Jahr werden unsere Maßnahmen im Rahmen des ‚Brand Performance Checks‘ von Fair Wear gründlich überprüft.

Unsere Produktionspartner legen wir seit vielen Jahren im jährlich erscheinenden Nachhaltigkeitsbericht offen. Für Auskünfte über die vorangehenden Stufen/Lieferanten treten Sie gerne mit uns in Kontakt.



INDIVIDUALITÄT NEU GEDACHT

DIE CORPORATE IDENTITY DER KUNDEN IM FOKUS

Mit Mitarbeiterausstattung von Schöffel PRO sorgen Sie für einen unverwechselbaren Markenauftritt. Als Markenbotschafter repräsentieren Ihre Mitarbeiter Ihr Unternehmen im täglichen Job, aber auch in der Öffentlichkeit. Egal ob sie beruflich außer Haus sind, oder ihre Marken-Arbeitskleidung auch nach getaner Arbeit tragen. Ihre Unternehmensfarben werden gesehen und Ihr Firmenlogo auf vordefinierten und erprobten Individualisierungsflächen mit Stolz getragen. Mit Schöffel PRO formieren Sie Ihre Mannschaft - nach außen, aber auch von innen. Zugehörigkeit und Zusammengehörigkeit - mit einer individuellen Ausstattung von Schöffel PRO bilden Sie nicht nur optisch ein Team.

Bei der Kollektionsentwicklung wurde darauf geachtet, dass nachträgliche Individualisierungen wie z.B. Stick mittels Veredelungszugängen einfach und vor allem vom

Futter verdeckt realisiert werden können. Unsere Modelle verfügen über eine Vielzahl individualisierbarer Accessoires und die Schnittführung und das Design ermöglichen es, Ihre Unternehmensfarben auch auf hochwertigsten Materialien ins optimale Licht zu rücken. Ob dezentes oder auffälliges Design, ob Sie kurzfristig einkleiden möchten oder ob Sie eine komplett individuelle Kollektion anstreben - unser qualifiziertes Team steht Ihnen beratend zur Seite und erstellt Ihnen gerne Vorschläge für Ihre ganz individuelle, textile Visitenkarte.

Um Ihnen vorab Orientierung zu bieten und die komplexe Produktion von individueller Bekleidung so einfach und verständlich wie möglich zu machen, unterscheiden wir in **drei Individualisierungsstufen:**



STUFE 1

Individualisierung der lagernden Modelle mit Ihrem Firmenlogo als Stick oder Druck.



STUFE 2

Individualisierung vordefinierter Modelle mit farbigen Accessoires (8 Farben) und Logostick oder -druck.



STUFE 3

Entwicklung des kompletten Produkts individuell in Ihren Unternehmensfarben.



Jacke: Schuttschild Zipln, Individualisierung Stufe 3
Hose: Maschine, Individualisierung Stufe 3

HIGH-END ARBEITSBEKLEIDUNG MIT IHREM FIRMLING

INDIVIDUALISIERUNG STUFE 1

In den Schöffel PRO Kollektionen wurden die Vorstellungen von zahlreichen Kunden in puncto Logoapplikation berücksichtigt. Durch spezielle Individualisierungszugänge lassen wir Ihr Firmenlogo nach außen strahlen und auf der Innenseite des Kleidungsstücks hinter dem Futter verschwinden.

Zudem können wasserdichte Gewebe, die durch den Stick perforiert wurden, problemlos von innen versiegelt werden für anhaltend wetterfeste Bekleidung. Schöffel PRO bietet Ihnen Premiumprodukte mit Premiumindividualisierung.



Jacke links: Allwettertalent Jacke
Jacke Mitte: Allwettertalent Jacke
Jacke rechts: Schuttschild ZipIn



Auf bis zu 10 erprobten Stellen können wir die Applikation Ihres Logos umsetzen. Klassisch als Logostick oder als Logotransfer in verschiedenen Ausprägungen von erhaben (3D) bis reflektierend.



Schöffel PRO Jacken überzeugen mit einem funktionellen, wie repräsentativen Innenleben. An wenigen Stellen finden Sie Reißverschlüsse, die es unseren Individualisierungsdienstleistern ermöglichen, die unansehnliche, raue Stickrückseite verschwinden zu lassen.



Innen wie außen – Premiumprodukt von Schöffel PRO. In geschlossenem Zustand fällt der nahtfeine Individualisierungszugang nicht auf.



ACHT ACCESSOIRE-FARBEN FÜR IHREN INDIVIDUELLEN AUFTRITT

INDIVIDUALISIERUNG STUFE 2

Individualisierungen der Stufe 2 ermöglichen Ihnen ein dezentes, unaufdringliches Branding hochwertiger Arbeitsbekleidung - Understatement mit „dem gewissen Etwas“ von Schöffel PRO. Sonderanfertigung dieser Art benötigen normalerweise mehr Vorlaufzeit. Dank der Vorarbeit unseres Entwicklerteams haben wir die Lieferzeiten für Sie deutlich verkürzt und die Mindestmengen stark redu-

zieren können. In Stufe 2 finden die von unseren Kunden präferierten Individualisierungs-Accessoires Verwendung. Dreizehn Jacken, fünf Hosen und acht verschiedene, lagernde Accessoire-Farben stehen für Sie zur Auswahl. Logo-Applikationen (Stick und Druck) können analog Stufe 1 umgesetzt werden.





Individualisierungen der Stufe 2 umfassen die wichtigsten Accessoires wie Reißverschlüsse (auch wasserdichte Reißverschlüsse), Zipperpuller, Kordeln, Einfassband und Druck am Ellenbogen (Modell „Schutzschild“). Selbst die verwendeten Reflektoren können wir Ihnen mittlerweile in unterschiedlichen Farben anbieten. Sollte einmal die Frage aufkommen, welche Accessoires der Schöffel PRO Arbeitsbekleidung individualisiert erhältlich sind, bitten wir Sie einen Blick auf die im Kleidungsstück integrierten schwarzen Elemente zu werfen. Nahezu all diese Accessoires sind im Rahmen der Individualisierung Stufe 2 in Unternehmensfarben erhältlich. Die Basisfarbpalette der Individualisierung

Stufe 2 umfasst acht verschiedene Unternehmensfarben. Hierin enthalten ist auch die hochsichtbare Farbe Neon-gelb (Safety yellow). Alle Jacken- und Hosen-Modelle der Kollektion Work sowie alle Jacken-Modelle der Kollektion Corporate stehen Ihnen in allen Farbvarianten zur individuellen Kombination mit den farbigen Accessoires in einer der acht Farben zur Verfügung. Und mit etwas mehr Vorlauf auch weitere Kollektionen, Gewebe und Farben für Sie zur Auswahl bereit. Hier befinden wir uns dann bei der auf den folgenden Seiten vorgestellten Individualisierung Stufe 3.



WHITE



SAFETY YELLOW
PANTONE-NR. 13-0630TN



EMPIRE YELLOW
PANTONE-NR. 14-0756 TCX



RED ORANGE
PANTONE-NR. 17-1464 TCX



HIGH RISK RED
PANTONE-NR. 18-1763 TCX



IMPERIAL BLUE
PANTONE-NR. 19-4245 TCX



BLACK IRIS
PANTONE-NR. 19-3921 TCX



GREENER PASTURES
PANTONE-NR. 19-6311 TCX



GRENZENLOSE MÖGLICHKEITEN

INDIVIDUALISIERUNG STUFE 3

Schöffel PRO produziert für Sie entsprechend Ihren Vorstellungen und Unternehmensfarben individuell. Im Rahmen dieser Sonderproduktionen gestalten wir Ihre Kollektionen in Ihrem Corporate Design. Fragen Sie unsere Mindestmengen und Lieferzeiten an. Sie werden von einem professionellen Team betreut, erhalten eine fundierte Planung, qualifiziertes Feedback und selbstverständlich überzeugende, CI-konforme Designvorschläge. In puncto Farben sind Ihnen keine Grenzen gesetzt. Egal ob es sich um das Gewebe handelt (z.B. Hauptstoff, Cordura-Gewebe, Futter) oder um die Accessoires (Reißverschlüsse, Reflektoren, Bündchen etc.). Und selbstverständlich setzen wir auch Ihr Firmenlogo optimal in Szene. Schöffel PRO ist Ihr verlässlicher Partner für Ihre ganz individuelle, textile Visitenkarte!





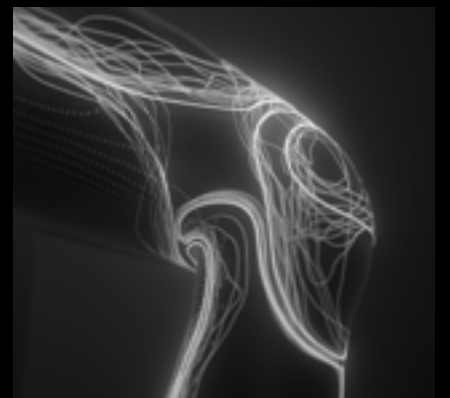
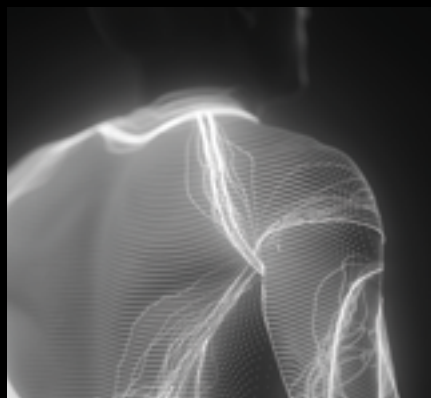
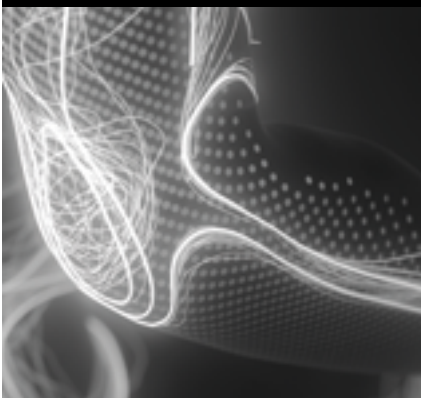

PERFORMANCE NEU GEDACHT

HÖCHSTER TRAGEKOMFORT DURCH OPTIMALE
PASSFORM, MATERIALAUSWAHL, FEATURES UND
DEREN KOMBINATION

Wir verfolgen das Ziel, Sie mit unseren Produkten ideal zu unterstützen und zu schützen. Die Produktentwicklung basiert deshalb auf den Bedürfnissen der Anwender und modernste Materialien, Technologien und Design-Prinzipien finden Anwendung. Vier Dimensionen stehen im Fokus der Entwickler:

- 1. Beweglichkeit** – Schnittführung, Materialkomposition, 4-Wege Stretch
- 2. Reduzierung mechanischer Einwirkungen** – Abriebfestigkeit (CORDURA®, Kevlar) und Polsterungen
- 3. Regen- und Windschutz** – Wasser- und winddichte Materialien, verschweißte Nähte, windblockende Konstruktionen
- 4. Reduzierung thermischer Einwirkungen** – atmungsaktive, isolierende/kühlende Materialien, Integration von Lüftungen

Mit 4D BODY MAPPING schaffen wir für Sie die bestmöglichen Voraussetzungen, um Ihre beruflichen Herausforderungen zu meistern.

4D
BODY
MAPPING



4D
BODY
MAPPING

FUNKTIONELLE ARBEITSBEKLEIDUNG

4D BODY MAPPING ERMÖGLICHT DEM ANWENDER BESTE PERFORMANCE DANK VIER DIMENSIONEN

1. BEWEGLICHKEIT



Schnittführung / Materialkomposition

Die Schnittführungen und Materialzusammensetzungen der Schöffel PRO Produkte sind an die Bedürfnisse der Anwender angepasst. So ermöglichen bspw. vorgeformte Kniepartien mehr Beweglichkeit und bieten zusätzlichen Schutz durch Cordura® Gewebe.



4-Wege-Stretch

Das von Schöffel PRO verwendete 4-Wege-Stretchmaterial ist robust und zugleich in alle Richtungen dehnbar. Die Bewegungen des Anwenders werden somit nicht eingeschränkt, wodurch höchster Tragekomfort entsteht.

2. REDUZIERUNG MECHANISCHER EINWIRKUNGEN

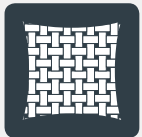

Abriebfestigkeit

Der Einsatz von technisch hochwertigen und robusten Geweben sorgen für die Langlebigkeit und Beständigkeit unserer Premiumprodukte. CORDURA® Advanced Fabrics, aus speziellem hochfestem Polyamid, sind bekannt für ihre ausgezeichnete Abrieb-, Reiß- und Verschleißfestigkeit.



Polsterung

Zur Druckentlastung verwendet Schöffel PRO ein innovatives Mesh-Polster mit Lufteinschlüssen. Diese werden bei ausgewählten Hosen und Jacken im Knie- bzw. Schulterbereich zur Polsterung eingesetzt.

3. REGEN- UND WINDSCHUTZ



Wasserdicht

Für Wasserdichtigkeit sorgen bei Schöffel PRO die eingesetzten Laminatstoffe. Nach dem Vernähen werden alle Nähte mit Abdichtungstape verschweißt. Das sorgt dafür, dass nicht nur die Stoffflächen, sondern auch die neuralgischen Nahtstellen abgedichtet sind.



Winddicht

Winddichte Bekleidung verhindert das Eindringen kalter Luft in das Innere der Bekleidung. Dadurch schützt die Konstruktion den Anwender vor dem Auskühlen und bietet zusätzlichen Tragekomfort.

4. REDUZIERUNG THERMISCHER EINWIRKUNGEN



Atmungsaktivität

Schweiß in Form von Wasserdampf soll möglichst gut durch das Kleidungsstück nach außen entweichen können. Atmungsaktive Arbeitsbekleidung sorgt für ein angenehmeres, trockeneres Körperklima und hilft, einer Überhitzung entgegenzuwirken.

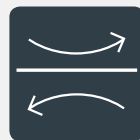

Isolierende / kühlende Funktion

Körperwärme wird durch den Aufbau einer den Körper umschließenden, isolierenden Luftschicht gespeichert. Dieses Luftpolster entsteht durch isolierende und windabweisende Materialien (z.B. Fleece, Laminat). Kühlung erfährt der Körper z.B. durch die innovative ICE-CAFÉ™ Technologie.



ZWIEBELLOOK FÜR BESTE PERFORMANCE

BEI JEDEM WETTER PERFEKT GERÜSTET

Das Schöffel PRO Lagen-System für optimales Körperklima und Anpassungsfähigkeit an wechselnde Bedingungen. Von Sonne bis Regen, von Hitze bis Kälte, indoor wie outdoor – Workwear von Schöffel PRO bietet die optimale Performance-Unterstützung an jedem Arbeitstag zu jeder Zeit.

Das Mehrschichtsystem aus Funktionsbekleidung ist bei Schöffel im Ski, Outdoor und Bikesport bereits seit Langem bewährt und erprobt. Doch nicht nur beim Outdoorsport, sondern auch beim Arbeiten unter wechselnden Bedingungen bietet das Lagen-System zahlreiche Vorteile. Die individuell aufeinander abgestimmten Funktionsbekleidungsschichten verhindern, dass man bei wechselnden Temperaturen, wechselhaftem Regen, Wind und unterschiedlicher körperlicher Belastung überhitzt oder friert.

Das Lagen-System bestehend aus Basisschicht (Base Layer), Wärmeschicht (Insulation) und Wetterschutzschicht (Shell) bietet flexible Möglichkeiten, um auf unterschiedliche Bedingungen im Innen- und Außenbereich schnell reagieren zu können und das Schwitzen oder Frieren im Arbeitsalltag zu vermeiden – für eine optimale Performance-Unterstützung während des gesamten Arbeitstages.



„In meiner aktiven Zeit habe ich täglich etwa 5-6 Stunden trainiert. Als Handwerker arbeitet man täglich 8 Stunden und mehr. Mich unterstützte damals, wie heute das Schöffel Lagensystem. Profitiert auch Ihr jetzt von Schöffel PRO.“

Benni Raich, ehemaliger Skirennläufer, Weltmeister & Olympiasieger

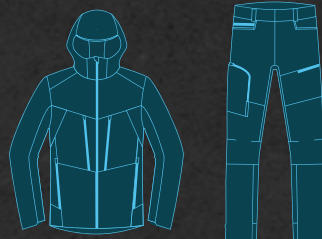

WETTERSCHUTZSCHICHT

Wetter-Stop



WÄRMESCHICHT

Wärmeerhalt



BASISSCHICHT

Feuchtigkeitsmanagement

PERFEKTER LOOK FÜR DAMEN

IDEALE PASSFORM UND MAXIMALE FUNKTION

Bei der Entwicklung der Schöffel PRO Damenkollektion wurde unsere hochfunktionelle Arbeitsbekleidung an die weibliche Körperform angepasst. Oberstes Ziel war es, den hohen Tragekomfort der Herrenkollektion auch bei der Damenkollektion sicherzustellen. Dies ermöglichen wir durch unser 4D BODY MAPPING Design-Prinzip, bei dem insbesondere die Schnittführung an die weiblichen Anforderungen angepasst wurde. Mehr Weite im Brust- und Hüftbereich, sowie eine geringere Leibhöhe und der elastische Hosenbund ermöglichen das optimale Tragegefühl. Die Taillierungen unserer Arbeitsjacken unterstreichen die weibliche Silhouette und die Saumverstellung ermöglicht eine flexible Anpassung im Hüftbereich. Auch die Farbstellungen und Proportionen der Damenkollektion wurden verändert, um die weibliche Schnittführung optisch zu unterstreichen.

Alle Teile der Schöffel PRO Damen- und Herrenkollektion matchen farblich – für eine perfekte Außendarstellung Ihres Unternehmens.



Weste: Mit-Arbeiter Weste
Shirt: Wärmetauscher
Hose: Maschine Knieschutz

Im Schöffel Development Center stecken 50 Jahre Kollektionserfahrung in Puncto Schnitt, Materialien und Technologien. Hier entstand das 4D BODY MAPPING Design-Prinzip, das auch bei der Entwicklung der Schöffel PRO Damenkollektion Anwendung fand.



Jacke: Einheizer ZipIn
Hose: Maschine

WORKWEAR

Schöffel PRO hat sich zum Ziel gesetzt, Workwear neu zu denken. Das Ergebnis ist eine High-Performance Workwear-Kollektion die neue Maßstäbe in Funktion, Tragekomfort und Robustheit setzt.

Der ganzheitliche Designanspruch dieser Kollektion wurde 2025 mit dem German Design Award in der Kategorie „Excellent Product Design – Industry“ ausgezeichnet. Dank innovativer Designmethoden sowie eines klaren Fokus auf die Träger*in entsteht Workwear, die individuell auf die Bedürfnisse der Träger*in angepasst werden kann und diese bestmöglich im Arbeitsalltag unterstützt – Sommer wie Winter.

Die innovativen und äußerst abriebfesten Besatzmaterialien PRO AR40 (Arbeitshosenmodell „Meistermacher“) und PRO AR95 (Arbeitshosenmodell „Maschine Knieschutz“) setzen neue Maßstäbe in puncto Abriebfestigkeit. Die vom unabhängigen Prüfinstitut CTL GmbH durchgeführten Scheuerprüfungen ergaben 39.000 Scheuertouren beim Gewebe PRO AR40 bis zur Lochbildung bzw. 95.000 Scheuertouren beim Gewebe PRO AR95. Dies führt zu einer verlängerten Produktlebensdauer, wodurch Kosten gesenkt und Ressourcen geschont werden.

Die patentierte Taschenlösung PRO Werkzeugtasche bietet dem Träger bzw. der Trägerin flexible Ordnung und sicheres Verstauen und kann durch einen praktischen Adapter erweitert werden.

Alle Modelle der umfangreichen Workwear-Kollektion sind für Damen und Herren in sechs Farben erhältlich.

Für Unternehmen und Handwerksbetriebe können ganzheitliche und ganzjährige Bekleidungslösungen für Arbeiten im Innen- und Außenbereiche entwickelt werden.



Jacke Herren: Einheizer ZipIn
Hose Herren: Arbeitstier
Jacke Damen: Einheizer Zipin
Hose Damen: Maschine



GERMAN
DESIGN
AWARD
WINNER
2025



EINE NEUE GENERATION ARBEITSHOSEN

HOCHFUNKTIONELL, ROBUST UND INDIVIDUELL ANPASSBAR

Den Träger bei seiner täglichen Arbeit bestmöglich zu unterstützen und zu schützen, ist der Kern unseres 4D BODY MAPPING Design-Prinzips. Durch den Einsatz von innovativen Technologien und Materialien, gepaart mit einer sportlichen Schnittführung, entstand eine neue Generation von Arbeitshosen, die höchste Funktionalität und eine neue Stufe des Tragekomforts bietet. Überzeugen Sie sich selbst von den Mehrwerten der neuen Schöffel PRO Arbeitshosen und lassen Sie sich täglich in Ihrer Performance unterstützen. Je nach individuellem Einsatzzweck stehen Ihnen die Modelle Allwettertalent (10.000 mm Wassersäule, winddicht), Arbeitstier (kühlende Arbeitshose, perfekt im Indoorbereich oder Sommer) oder Maschine (robuste CORDURA®-Stretchhose) in kurzen, normalen und langen Größen zur Wahl. Und dank ihres sportlichen Looks werden die Arbeitshosen inkl. Ihres Firmenlogos auch gerne nach Feierabend getragen.



PRO Werkzeugtasche

Die innovative PRO Werkzeugtasche aus Polyamid lässt sich optimal an die individuellen Anforderungen des Trägers anpassen – und das in Sekundenschnelle. (Mehr dazu auf der nächsten Seite).



Lüftungen

Ideal positionierte und gut zugängliche Lüftungsreißverschlüsse ermöglichen eine schnelle Körperklimaregulierung und bieten im geöffneten Zustand zusätzliches Volumen.



Komfortbund

Der elastische, hochgezogene Komfortbund mit innenliegendem Gummi gewährleistet eine perfekte Passform. Extra breite Gürtelschlaufen bieten perfekten Halt der Hose bei jeder Bewegung.



Strapazierfähigkeit und Komfort

Das CORDURA® 4-Wege-Stretch und die vorgeformten Knie bieten erhöhte Strapazierfähigkeit sowie perfekte Bewegungsfreiheit. Das Modell „Maschine“ wartet zusätzlich mit innovativem Mesh Polster auf, das kniende Tätigkeiten erleichtert.



WERKZEUGTASCHE NEU GEDACHT

PATENTIERTE TASCHENLÖSUNG FÜR FLEXIBLE ORDNUNG UND SICHERES VERSTAUE

Unsere innovative PRO Werkzeugtasche wurde entwickelt, um Ihnen maximale Funktionalität sowie Flexibilität zu bieten. Benötigen Sie für Ihren Einsatz viel Werkzeug und schnellen Zugriff oder gelegentlich nur den Zollstock? Haben Sie das Werkzeug stets dabei, jedoch sollte es vor Verlust geschützt sein? Oder wünschen Sie nach Feierabend eine Arbeitshose mit sportlicher Optik? Die PRO Werkzeugtasche aus Polyamid lässt sich optimal an Ihre individuellen Anforderungen anpassen – und das in Sekundenschnelle.

Diese neue und zum Patent angemeldete Lösung besteht aus der einzippbaren PRO Werkzeugtasche mit fünf Einsteckfächern und einem Zollstockfach. Je nach Arbeitseinsatz kann das Sortiersystem mit viel oder wenig Equipment bestückt werden. Die umlaufende Oberschenkeltasche bietet im geschlossenen Zustand maximalen Schutz vor Verlust des wertvollen Werkzeugs. Wird kein Werkzeug benötigt, kann die PRO Werkzeugtasche abgezippt werden: Dann passen in die große Oberschenkeltasche bspw. Arbeitshandschuhe, Mütze oder auch unsere leichte Packaway Regenjacke „Regenschutz“.

Das Beste: Die PRO Werkzeugtasche gibt es in 12 verschiedenen Varianten. Und sollte Ihre Lösung nicht dabei sein, produzieren wir für Sie Ihre eigene Werkzeugtasche.

Die PRO Werkzeugtaschen passen in die Arbeitshosen Allwettertalent, Arbeitstier und Maschine. Dieses Trio wurde für den spezifischen Einsatz entwickelt und lässt sich mit der individuellen PRO Werkzeugtasche an die Bedürfnisse der Träger optimal anpassen. Einheitliche Optik – unterschiedliches Sortiersystem. Individuell wie Ihre Arbeit.



Patentierter PRO Werkzeugtasche



Tasche komplett geschlossen: Blickdicht und sicher verstautes Werkzeug. Arbeitshose in sportlicher Optik.



Reißverschluss halb geöffnet: Schneller Zugriff auf verdecktes Werkzeug möglich.



Herausgeklappte PRO Werkzeugtasche: Maximaler Zugriff auf individuell bestücktes Werkzeug.



Abgezippte PRO Werkzeugtasche: Sportliche Optik nach Feierabend oder zusätzlicher Platz für Mütze & Co.

FÜR JEDE ANFORDERUNG DIE PASSENDE PRO WERKZEUGTASCHE

FLEXIBLE ORDNUNG DURCH 12 VERSCHIEDENE VARIANTEN

Individuelle Anforderungen, verlangen unterschiedliche Lösungen. Daher bieten wir die PRO Werkzeugtasche in 12 verschiedenen Varianten an. Die Träger können die Schöffel PRO Arbeitshosen Allwettertalent, Arbeitstier, Maschine und Maschine kurz dank der individuellen PRO Werkzeugtasche ganz einfach an ihre spezifischen Anforderungen anpassen. Somit haben Sie die Möglichkeit, ein Arbeitshosenmodell durch

die 12 Varianten der PRO Werkzeugtasche an das Einsatzgebiet der jeweiligen Arbeitsgruppe Ihres Unternehmens anzupassen. Ob Zollstock, Schraubenzieher, Zange oder bspw. Lasermessgerät – in der für Ihre Anforderung passenden PRO Werkzeugtasche findet ganz sicher alles seinen Platz. Werkzeugtaschen können ab 50 Stück bestellt werden. Die Modelle 7018 und 7023 sind lagernd.



Adapter Werkzeugtasche 6091



Modell: 7012



Modell: 7013



Modell: 7014



Modell: 7015



Modell: 7016



Modell: 7017



Modell: 7020



Modell: 7021



Modell: 7018



Modell: 7019



Modell: 7022



Modell: 7023

DIE BESTE IHRER KLASSE

**Maschine Knieschutz mit
8x längerer Haltbarkeit**



WORKWEAR NEU GEDACHT

EXTREM ABRIEBFESTE ARBEITSHOSE MIT PRO AR95

Das innovative Besatzmaterial PRO AR95 setzt neue Maßstäbe in puncto Haltbarkeit bei uneingeschränkter Beweglichkeit dank 4-Wege-Stretchmaterial. Unabhängige Abriebtests des Textil-Laboratoriums CTL Bielefeld haben ergeben, dass die Maschine Knieschutz im Schnitt 8-mal länger hält als vergleichbare Produkte. Die Produktlebensdauer, der nach EN 14404 zertifizierten Arbeitshosenmodelle wird durch das innovative Besatzmaterial PRO AR95 erheblich verlängert. Dies führt zu einer Kosteneinsparung für Unternehmen und Betriebe sowie einem nachhaltigen Umgang mit Ressourcen und der Umwelt. Zudem sorgt unsere Lösung stets für ein repräsentatives Erscheinungsbild.

Marktstudie „Zertifizierte Knieschutzhosen“

In der Marktstudie wurden insgesamt 17 Arbeitshosenmodelle mit zertifiziertem Knieschutz (EN14404 Typ 2, Stufe 1) der Preisklasse von ca. 100,- EUR bis 200,- EUR (zzgl. MwSt.) getestet. Vom Test ausgenommen waren Arbeitshosen mit Schnittschutz, Multinorm oder Arbeitshosen mit weiteren Zertifizierungen. Das unabhängige Prüfinstitut CTL GmbH mit Sitz in Bielefeld hatte die Kniebesatzmaterialien der 15 Arbeitshosen einer zertifizierten Scheuerprüfung (DIN EN ISO 5470-2) nach dem Martindale-Verfahren unterzogen, um die Scheuerbeständigkeit zu ermitteln. Unter Laborbedingungen wurde die Abnutzung des jeweiligen Materials simuliert. Sobald es zu einer Lochbildung kam, wurde der jeweilige Test unter Angabe der erreichten Scheuertouren abgebrochen.

Die Tests haben ergeben, dass es beim Besatzmaterial PRO AR95 der „Maschine Knieschutz“ erst bei 95.000 Touren zu einer Lochbildung kam. Wohingegen die 15 anderen Arbeitshosen bereits nach durchschnittlich 12.000 Touren durchgescheuert waren. Somit hält das Besatzmaterial PRO AR95 durchschnittlich 8-mal länger als die Besatzmaterialien der 15 anderen Arbeitshosen.

PRO AR95



nach 12.000 Scheuertouren

PRO AR95



nach 50.000 Scheuertouren

PRO AR95

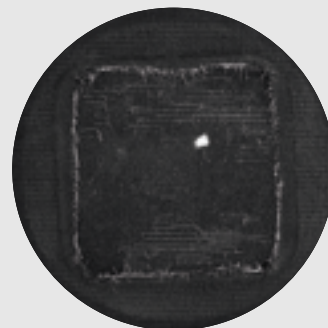

nach 95.000 Scheuertouren

Wettbewerber 1

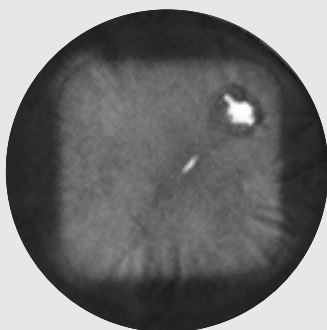

nach 5.000 Scheuertouren

Wettbewerber 2

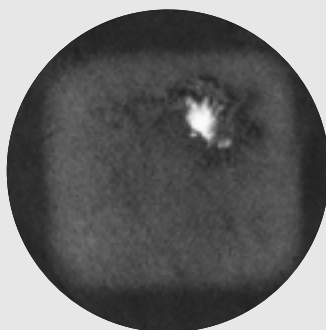

nach 10.000 Scheuertouren

...

Wettbewerber 15

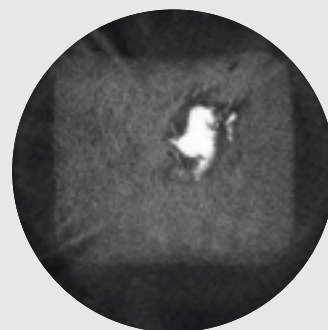

nach 15.000 Scheuertouren



PANTONE
19-4122TCX
Moonlit Ocean



PANTONE
18-4018TCX
Real Teal



Alle Modelle auch für Damen erhältlich

Wetterschutz



Modell 7525
Winterzeit H



Modell 7522
Regenzeit H



Modell 6001
Schutzschild H



Modell 6141
Regenschutz H



Modell 6087
Regenwetter H



Modell 6185
Schutzschild Polar Jacke H



Modell 6193
Arktis Jacke H

Softshell / Bundjacke



Modell 6007
Allwettertalent Jacke H



Modell 8008
Einsteiger Jacke H



Modell 7535
Meistermacher Jacke H

Weste



Modell 8117
Einsteiger Weste Winter H



Modell 8115
Einsteiger Weste H



Modell 7537
Meistermacher Weste H

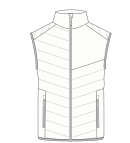

Modell 8012
Winterspeck Weste H

Fleece



Modell 6005
Einheizer Zipin H



Modell 7512
Multitalent H



Modell 7508
Wärmewächter H



Modell 6150
Wärmetauscher H

Sweater



Modell 6010
Lieblings Hoodie
GOT590 U



Modell 6009
Lieblings Sweatshirt
GOT590 U



Modell 7050
Lieblings Longsleeve
Work H

Shirt



Modell 7036
Lieblings T-Shirt H



Modell 7097
Lieblings Polo heavy H



Modell 7025
Lieblings Polo H



Modell 6011
Holzfaller H



Modell 10161
Allrounder H

Funktionsshirt



Modell 6201
CIRC Funktions-T-Shirt H



Modell 6203
CIRC Funktions-Longsleeve H

Bundhose



Modell 7502
Bulldozer H



Modell 7510
Meistermacher H



Modell 7001
Allwettertalent Hose H



Modell 7007
Maschine H



Modell 7003
Arbeitstier H

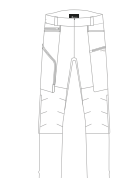

Modell 6162
Maschine Kniechutz H

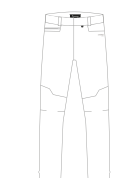

Modell 7005
Undercover H

Latzhose / kurze Hose



Modell 7516
Meistermacher Latz H

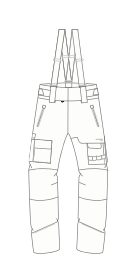

Modell 6186
Schutzschild Polar Hose H

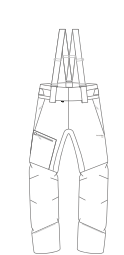

Modell 6195
Arktis Hose H



Modell 7514
Meistermacher kurz H



Modell 6015
Maschine kurz H



Modell 7500
Kühlakku H



PANTONE
18-5105 TCX
Sedona Sage



PANTONE
19-3906 TCX
Dark Shadow



Alle Modelle auch für Damen erhältlich



Modell 7525
Winterzeit H



Modell 7522
Regenzeit H



Modell 6001
Schuttschild H



Modell 6141
Regenschutz H



Modell 6087
Regenwetter H



Modell 6185
Schuttschild Polar Jacke H



Modell 6193
Arktis Jacke H

Wetterschutz



Modell 6007
Allwettertalent Jacke H



Modell 8008
Einstieger Jacke H



Modell 7535
Meistermacher Jacke H

Softshell / Bundjacke



Modell 8117
Einstieger Weste Winter H



Modell 8115
Einstieger Weste H



Modell 7537
Meistermacher Weste H



Modell 8012
Winterspeck Weste H

Weste



Modell 6005
Einsteiger Zipin H



Modell 7512
Multitalent H



Modell 7508
Wärmewächter H



Modell 6150
Wärmetauscher H

Fleece



Modell 6010
Lieblings Hoodie
GOTS90 U



Modell 6009
Lieblings Sweatshirt
GOTS90 U



Modell 7050
Lieblings Longsleeve
Work H

Sweater



Modell 7036
Lieblings T-Shirt H



Modell 7097
Lieblings Polo heavy H



Modell 7025
Lieblings Polo H



Modell 6011
Holzfäller H



Modell 10161
Allrounder H

Shirt



Modell 6201
CIRC Funktions-T-Shirt H



Modell 6203
CIRC Funktions-Longsleeve H

Funktionsshirt



Modell 7502
Bulldozer H



Modell 7510
Meistermacher H



Modell 7001
Allwettertalent Hose H



Modell 7007
Maschine H



Modell 7003
Arbeitstier H

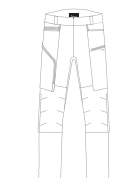

Modell 6162
Maschine Knieenschutz H



Modell 7005
Undercover H

Bundhose



Modell 7516
Meistermacher Latz H

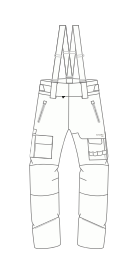

Modell 6186
Schuttschild Polar Hose H

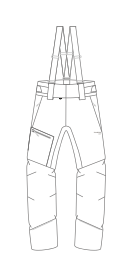

Modell 6195
Arktis Hose H



Modell 7514
Meistermacher kurz H



Modell 6015
Maschine kurz H



Modell 7500
Kuhlakku H

Latzhose / kurze Hose



PANTONE
19-4020 TCX
Dark Sapphire



Alle Modelle auch für Damen erhältlich



Modell 7525
Winterzeit H



Modell 7522
Regenzeit H



Modell 6001
Schuttschild H



Modell 6141
Regenschutz H



Modell 6087
Regenwetter H



Modell 6185
Schuttschild Polar Jacke H



Modell 6193
Arktis Jacke H

Wetterschutz



Modell 6007
Allwettertalent Jacke H



Modell 8008
Einsteiger Jacke H



Modell 7535
Meistermacher Jacke H

Softshell / Bundjacke



Modell 8117
Einsteiger Weste Winter H



Modell 8115
Einsteiger Weste H



Modell 7537
Meistermacher Weste H

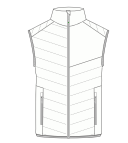

Modell 8012
Winterspeck Weste H

Weste



Modell 6005
Einheizer Zipin H



Modell 7512
Multitalent H



Modell 7508
Wärmewächter H



Modell 6150
Wärmetauscher H

Fleece



Modell 6010
Lieblings Hoody
GOTSSO U



Modell 6009
Lieblings Sweatshirt
GOTSSO U



Modell 7050
Lieblings Longsleeve
Work H

Sweater



Modell 7036
Lieblings T-Shirt H



Modell 7097
Lieblings Polo heavy H



Modell 7025
Lieblings Polo H



Modell 6011
Holzfäller H



Modell 10161
Allrounder H

Shirt



Modell 6201
CIRC Funktions-T-Shirt H



Modell 6203
CIRC Funktions-Longsleeve H

Funktionsshirt



Modell 7502
Bulldozer H



Modell 7510
Meistermacher H

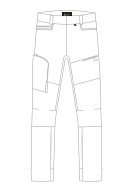

Modell 7001
Allwettertalent Hose H

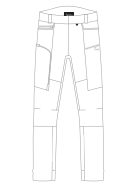

Modell 7007
Maschine H

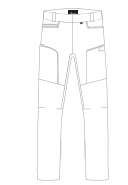

Modell 7003
Arbeitstier H

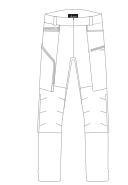

Modell 6162
Maschine Knieschutz H



Modell 7005
Undercover H

Bundhose



Modell 7516
Meistermacher Latz H

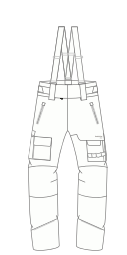

Modell 6186
Schuttschild Polar Hose H

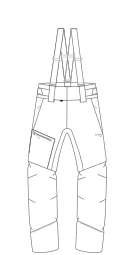

Modell 6195
Arktis Hose H



Modell 7514
Meistermacher kurz H



Modell 6015
Maschine kurz H



Modell 7500
Kuhlakku H

Latzhose / kurze Hose



PANTONE
19-0309 TCX
Thyme



PANTONE
19-0509 TCX
Rosin



Alle Modelle auch für Damen erhältlich



Modell 7525
Winterzeit H



Modell 7522
Regenzeit H



Modell 6001
Schutzschild H



Modell 6141
Regenschutz H



Modell 6087
Regenwetter H



Modell 6185
Schutzschild Polar Jacke H



Modell 6193
Arktis Jacke H

Wetterschutz



Modell 6007
Allwettertalent Jacke H



Modell 8008
Einsteiger Jacke H



Modell 7535
Meistermacher Jacke H

Softshell / Bundjacke



Modell 8117
Einsteiger Weste Winter H



Modell 8115
Einsteiger Weste H



Modell 7537
Meistermacher Weste H

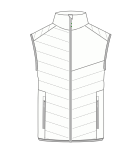

Modell 8012
Winterspeck Weste H

Weste



Modell 6005
Einheizer Zipin H



Modell 7512
Multitalent H



Modell 7508
Wärmewächter H



Modell 6150
Wärmetauscher H

Fleece



Modell 6010
Lieblings Hoodie
GOT590 U



Modell 6009
Lieblings Sweatshirt
GOT590 U



Modell 7050
Lieblings Longsleeve
Work H

Sweater



Modell 7036
Lieblings T-Shirt H



Modell 7097
Lieblings Polo heavy H



Modell 7025
Lieblings Polo H



Modell 6011
Holzfäller H



Modell 10161
Allrounder H

Shirt



Modell 6201
CIRC Funktions-T-Shirt H



Modell 6203
CIRC Funktions-Longsleeve H

Funktionsshirt



Modell 7502
Bulldozer H



Modell 7510
Meistermacher H



Modell 7001
Allwettertalent Hose H



Modell 7007
Maschine H



Modell 7003
Arbeitstier H

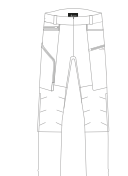

Modell 6162
Maschine Knieschutz H

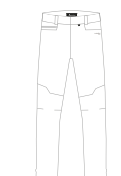

Modell 7005
Undercover H

Bundhose



Modell 7516
Meistermacher Latz H

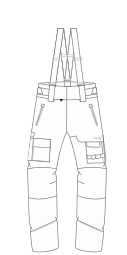

Modell 6186
Schutzschild Polar Hose H

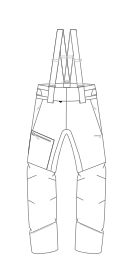

Modell 6195
Arktis Hose H



Modell 7514
Meistermacher kurz H



Modell 6015
Maschine kurz H



Modell 7500
Kühlakku H

Latzhose / kurze Hose



PANTONE
11-0700 TCX
Lucent White



PANTONE
15-6307 TCX
Agate Gray



Alle Modelle auch für Damen erhältlich



Modell 7525
Winterzeit H



Modell 7522
Regenzeit H



Modell 6001
Schutzschild H



Modell 6141
Regenschutz H



Modell 6087
Regenwetter H



Modell 6185
Schutzschild Polar jacke H



Modell 6193
Arktis jacke H

Wetterschutz



Modell 6007
Allwettertalent jacke H



Modell 8008
Einsteiger jacke H



Modell 7535
Meistermacher jacke H

Softshell / Bundjacke



Modell 8117
Einsteiger Weste Winter H



Modell 8115
Einsteiger Weste H



Modell 7537
Meistermacher Weste H



Modell 8012
Winterspeck Weste H

Weste



Modell 6005
Einheizer Zipin H



Modell 7512
Multitalent H



Modell 7508
Wärmewächter H



Modell 6150
Wärmetauscher H

Fleece



Modell 6010
Lieblings Hoody
GOT590 U



Modell 6009
Lieblings Sweatshirt
GOT590 U



Modell 7050
Lieblings Longsleeve
Work H

Sweater



Modell 7036
Lieblings T-Shirt H



Modell 7097
Lieblings Polo heavy H



Modell 7025
Lieblings Polo H



Modell 6011
Holzfäller H



Modell 10161
Allrounder H

Shirt



Modell 6201
CIRC Funktions-T-Shirt H



Modell 6203
CIRC Funktions-Longsleeve H

Funktionsshirt



Modell 7502
Bulldozer H



Modell 7510
Meistermacher H



Modell 7001
Allwettertalent Hose H

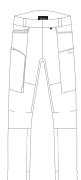

Modell 7007
Maschine H



Modell 7003
Arbeitstier H



Modell 6162
Maschine Knieenschutz H



Modell 7005
Undercover H

Bundhose



Modell 7516
Meistermacher Latz H



Modell 6186
Schutzschild Polar Hose H



Modell 6195
Arktis Hose H



Modell 7534
Meistermacher kurz H



Modell 6015
Maschine kurz H



Modell 7500
Kühlakku H

Latzhose / kurze Hose



PANTONE®
19-0303 TCX
Jet Black



Alle Modelle auch für Damen erhältlich



Modell 7525
Winterzeit H



Modell 7522
Regenzeit H



Modell 6001
Schutzschild H



Modell 6141
Regenschutz H



Modell 6087
Regenwetter H



Modell 6185
Schutzschild Polar Jacke H



Modell 6193
Arktis Jacke H

Wetterschutz



Modell 6007
Allwettertalent Jacke H



Modell 8008
Einsteiger Jacke H



Modell 7535
Meistermacher Jacke H

Softshell / Bundjacke



Modell 8117
Einsteiger Weste Winter H



Modell 8115
Einsteiger Weste H



Modell 7537
Meistermacher Weste H



Modell 8012
Winterspeck Weste H

Weste



Modell 6005
Einheizer Zipin H



Modell 7512
Multitalent H



Modell 7508
Wärmewächter H



Modell 6150
Wärmetauscher H

Fleece



Modell 6010
Lieblings Hoodie
GOTSSO U



Modell 6009
Lieblings Sweatshirt
GOTSSO U



Modell 7050
Lieblings Longsleeve
Work H

Sweater



Modell 7036
Lieblings T-Shirt H



Modell 7097
Lieblings Polo heavy H



Modell 7025
Lieblings Polo H



Modell 6011
Holzfäller H



Modell 10151
Allrounder H

Shirt



Modell 6201
CIRC Funktions-T-Shirt H



Modell 6203
CIRC Funktions-Longsleeve H

Funktionsshirt



Modell 7502
Bulldozer H



Modell 7510
Meistermacher H



Modell 7001
Allwettertalent Hose H



Modell 7007
Maschine H



Modell 7003
Arbeitstier H



Modell 6162
Maschine Knieschutz H



Modell 7005
Underröcher H

Bundhose



Modell 7516
Meistermacher Latz H



Modell 6186
Schutzschild Polar Hose H



Modell 6195
Arktis Hose H



Modell 7514
Meistermacher kurz H



Modell 6015
Maschine kurz H



Modell 7500
Kühlakku H

Latzhose / kurze Hose

ARBEITSTIER

KÜHLENDE CORDURA®-ARBEITSHOSE

Modell-Nr. Herren: 7003

Größenlauf: **normal** 42-64; **kurz** 23-29; **lang** 90-114

Modell-Nr. Damen: 7002

Größenlauf: **normal** 34-50; **kurz** 18-25; **lang** 76-84

PRODUKTEIGENSCHAFTEN

- 4D Body Mapping für beste Performance
- Seit vielen Jahren im Einsatz bewährtes Hauptmaterial für maximalen Schutz
- 4-Wege-Stretch für perfekte Bewegungsfreiheit
- S.Café® ICE-CAFÉ™ innovative Beschichtung auf Basis von Kaffee kühlt die Hauttemperatur nachweislich ab.
- CORDURA® an Knie, Gesäß, unterem Bein und Tascheneingriffen für erhöhte Strapazierfähigkeit.
- Vorgeformte Knie und durchgängiges Schnittteil zwischen den Beinen für perfekte Passform
- Belüftungsreißverschlüsse zur schnellen Regulierung des Körperklimas
- Elastischer Komfortbund für perfekte Passform
- durch Reflex Tape
- Schlaufe an Vordertasche zur sicheren Befestigung wichtiger Dinge
- Reißverschlüsse mit Zipperpuller für einfaches Öffnen und Schließen
- Gummierter Hosenverschluss und Reißverschlussgaragen verhindern Verkratzen von Oberflächen
- Extra breite Gürtelschlaufen für perfekten Halt
- 2 Vordertaschen, 1 Reißverschluss tasche, 1 Schenkel-/Handy tasche, 1 Gesäßtasche und 1 Werkzeugtasche für perfekte Ordnung
- Abnehmbare Werkzeugtasche für mehr Flexibilität
- Namenslabel verhindert Verwechslungen
- OEKO-TEX® zertifiziert

MATERIALEIGENSCHAFTEN

- Atmungsaktiv
- Wasserabweisend
- 4-Wege-Stretch
- Schnelltrocknend
- Geruchshemmend
- Kühnendes Hautgefühl
- kein Einsatz von PFAS*

ZUSAMMENSETZUNG

- Hauptmaterial: 51% Polyamid (ICE-CAFÉ™), 38% Polyamid, 11% Elasthan; Gewicht: 165 g/m²
- Besatzmaterial: 55% Polyamid (CORDURA®), 35% Polyamid, 10% Elasthan; Gewicht: 187 g/m²

PFLEGE



Leichte und zugleich strapazierfähige Hose für Indoor oder das Arbeiten unter warmen Bedingungen. Für zusätzlichen Kühleffekt sorgt die innovative ICE-CAFÉ™ Technologie. Dank 4-Wege-Stretch bietet die Hose äußerst hohe Bewegungsfreiheit und verfügt zudem über ausgezeichneten Feuchtigkeitstransport. Maximale Widerstandsfähigkeit garantieren partielle CORDURA®-Verstärkungen.

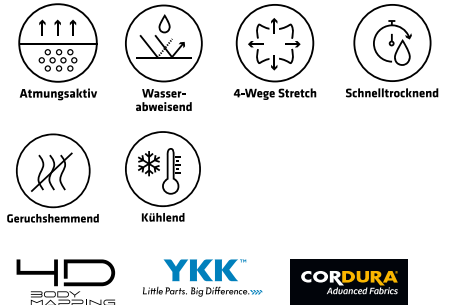

MODELLFARBEN

- **BLAU** Farb-Nr. H: 8436 / D: 8436
Moonlit Ocean / 19-4122 TCX
Real Teal / 18-4018 TCX
- **GRAU** Farb-Nr. H: 9636 / D: 9636
Sedona Sage / 18-5105 TCX
Dark Shadow / 19-3906 TCX
- **GRÜN** Farb-Nr. H: 6575 / D: 6575
Thyme / 19-0309 TCX
Rosin / 19-0509 TCX
- **SCHWARZ** Farb-Nr. H: 9877 / D: 9877
Jet Black / 19-0303 TCX

INDIVIDUALISIERUNG

Stufe 1

Vordefinierte und geprüfte Individualisierungsflächen für Stick und Druck

Stufe 2

- Individualisierbar durch farbige Accessoires; 8 Farben erhältlich
- Mindestabnahmemenge: 250 Stück pro Artikel (Damen und Herren kombiniert)

Stufe 3

Kontaktieren Sie uns: wir entwickeln das komplette Produkt individuell in Ihren Unternehmensfarben.

*schoeffel-pro.com/de/de/PFAS

ARBEITSTIER

Modell-Nr. Herren: 7003

Größenlauf: *normal* 42-64; *kurz* 23-29; *lang* 90-114



Farb-Nr. 8436
BLAU

Modell-Nr. Damen: 7002

Größenlauf: *normal* 34-50; *kurz* 18-25; *lang* 76-84



Farb-Nr. 8436
BLAU



Farb-Nr. 9800
GRAU



Farb-Nr. 6575
GRÜN



Farb-Nr. 9877
SCHWARZ

ALLWETTERTALENT HOSE

ROBUSTE CORDURA®-SOFTSHELLHOSE

Modell-Nr. Herren: 7001

Größenlauf: **normal** 42-64; **kurz** 23-29; **lang** 90-114

Modell-Nr. Damen: 7000

Größenlauf: **normal** 34-50; **kurz** 18-25; **lang** 76-84

PRODUKTEIGENSCHAFTEN

- 4D Body Mapping für beste Performance
- Winddicht, 10.000 mm Wassersäule und atmungsaktiv (10.000 g/m²/24h) für maximalen Wetterschutz und bestes Körperklima
- Robustes Hauptmaterial für maximalen Schutz und optimalen Tragekomfort
- CORDURA®-Softshell an Knie-/Gesäß-Partien, Beinenden und Tascheneingriffen für erhöhte Strapazierfähigkeit.
- 4-Wege-Stretch für perfekte Bewegungsfreiheit
- Vorgeformte Knie und durchgängiges Schnittteil zwischen den Beinen für perfekte Passform
- Belüftungsreißverschlüsse zur schnellen Regulierung des Körperklimas
- Elastischer Komfortbund für perfekte Passform
- Reflex Tape
- Schlaufe an Vordertasche zur sicheren Befestigung wichtiger Dinge
- Reißverschlüsse mit Zipperpuller für einfaches Öffnen und Schließen
- Gummierter Hosenverschluss und Reißverschlussgaragen verhindern Verkratzen von Oberflächen
- Extra breite Gürtelschlaufen für perfekten Halt
- Namenslabel verhindert Verwechslungen
- 2 Vordertaschen, 1 Reißverschluss tasche, 1 Schenkel-/Handytasche, 1 Gesäßtasche und 1 Werkzeugtasche für notwendige Ordnung
- Abnehmbare Werkzeugtasche für mehr Flexibilität
- OEKO-TEX® zertifiziert

MATERIALEIGENSCHAFTEN

- Atmungsaktiv: 10.000 g/m²/24h
- 10.000 mm Wassersäule
- Winddicht
- 4-Wege-Stretch
- kein Einsatz von PFAS*

ZUSAMMENSETZUNG

- Hauptmaterial: 100% Polyester + Polyurethan Venturi-Membran; Gewicht: 187 g/m²
- Besatzmaterial: 60% Polyamid (CORDURA®), 28% Polyamid, 12% Elasthan + Polyurethan Venturi®-Membran; Gewicht: 258 g/m²





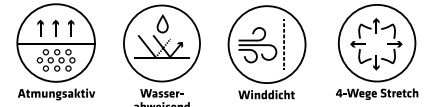

PFLEGE



Robuste Softshellhose für nahezu jedes Wetter. Das Allwettertalent bietet maximale Klima-Flexibilität dank Winddichtigkeit und 10.000 mm Wassersäule. Das Softshellmaterial aus 4-Wege-Stretch liefert die notwendige Wärme. Praktische Lüftungsreißverschlüsse ermöglichen schnelle Regulierung des Körperklimas. Maximale Widerstandsfähigkeit garantiert die CORDURA®-Softshellhose.

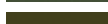
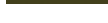

MODELLFARBEN

- **BLAU** Farb-Nr. H: 8859 / D: 8859
 Moonlit Ocean / 19-4122 TCX
 Real Teal / 18-4018 TCX
- **GRAU** Farb-Nr. H: 9800 / D: 9800
 Dark Shadow / 19-3906 TCX
 Sedona Sage / 18-5105 TCX
- **GRÜN** Farb-Nr. H: 6575 / D: 6575
 Thyme / 19-0309 TCX
 Rosin / 19-0509 TCX
- **SCHWARZ** Farb-Nr. H: 9877 / D: 9877
 Jet Black / 19-0303 TCX

INDIVIDUALISIERUNG

Stufe 1

Vordefinierte und geprüfte Individualisierungsflächen für Stick und Druck

Stufe 2

- Individualisierbar durch farbige Accessoires; 8 Farben erhältlich
- Mindestabnahmemenge: 250 Stück pro Artikel (Damen und Herren kombiniert)

Stufe 3

Kontaktieren Sie uns: wir entwickeln das komplette Produkt individuell in Ihren Unternehmensfarben.

*schoeffel-pro.com/de/de/PFAS

ALLWETTERTALENT HOSE

Modell-Nr. Herren: 7001

Größenlauf: normal 42-64; kurz 23-29; lang 90-114



Farb-Nr. 8859
BLAU

Modell-Nr. Damen: 7000

Größenlauf: normal 34-50; kurz 18-25; lang 76-84



Farb-Nr. 8859
BLAU



Farb-Nr. 9800
GRAU



Farb-Nr. 6575
GRÜN



Farb-Nr. 9877
SCHWARZ

MASCHINE

CORDURA®-STRETCH HOSE

Modell-Nr. Herren: 7007

Größenlauf: **normal** 42-64; **kurz** 23-29; **lang** 90-114

Modell-Nr. Damen: 7006

Größenlauf: **normal** 34-50; **kurz** 18-25; **lang** 76-84

Robuste, universelle und äußerst bequeme Arbeitshose. Innovative Mesh-Polster erleichtern kniende Tätigkeiten. Durch den 4-Wege-Stretch bietet die Hose sehr hohe Bewegungsfreiheit und verfügt zudem über ausgezeichneten Feuchtigkeitstransport. Lüftungsreißverschlüsse ermöglichen eine schnelle Körperklimaregulierung. Hohe Strapazierfähigkeit dank der CORDURA®-Verstärkungen.

PRODUKTEIGENSCHAFTEN

- 4D Body Mapping für beste Performance
- Robustes Hauptmaterial für maximalen Schutz
- 4-Wege-Stretch für perfekte Bewegungsfreiheit
- Vorgeformte Knie und durchgängiges Schnittteil zwischen den Beinen für perfekte Passform
- CORDURA® an Knie-Partien, Beinenden für erhöhte Strapazierfähigkeit.
- Belüftungsrissverschlüsse zur schnellen Regulierung des Körperklimas
- Mesh-Polster mit Lufteinschlüssen im Kniebereich zur Druckentlastung
- Reflex Tape
- Schlaufe an Vordertasche zur sicheren Befestigung wichtiger Dinge
- Reißverschlüsse mit Zipperpuller für einfaches Öffnen und Schließen
- Gummierter Hosenverschluss und Reißverschlussgaragen verhindern Verkratzen von Oberflächen
- Elastischer Komfortbund für perfekte Passform
- Extra breite Gürtelschlaufen und hochgezogener Bund für perfekten Halt
- Namenslabel verhindert Verwechslungen
- 2 Vordertaschen, 1 Reißverschluss tasche, 1 Schenkel-/Handytasche, 1 Gesäßtasche und 1 Werkzeugtasche für perfekt Ordnung
- Abnehmbare Werkzeugtasche für mehr Flexibilität
- OEKO-TEX® zertifiziert

MATERIALEIGENSCHAFTEN

- Atmungsaktiv
- Wasserabweisend
- 4-Wege-Stretch
- Schnelltrocknend
- Hauptmaterial aus strapazierfähigem Polyamid
- Besatzmaterial aus hochfestem CORDURA®
- kein Einsatz von PFAS*

ZUSAMMENSETZUNG

- Hauptmaterial 1: 92% Polyamid, 8% Elasthan; Gewicht: 235 g/m²
- Hauptmaterial 2: 92% Polyamid, 8% Elasthan; Gewicht: 220 g/m²
- Besatzmaterial: 55% Polyamid (CORDURA®), 37% Polyamid, 8% Elasthan; Gewicht: 263 g/m²

PFLEGE

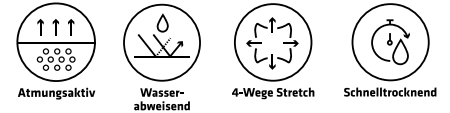

MODELLFARBEN

- **BLAU** Farb-Nr. H: 8859 / D: 8859
Moonlit Ocean / 19-4122 TCX
Real Teal / 18-4018 TCX
- **GRAU** Farb-Nr. H: 9636 / D: 9636
Sedona Sage / 18-5105 TCX
Dark Shadow / 19-3906 TCX
- **GRÜN** Farb-Nr. H: 6575 / D: 6575
Thyme / 19-0309 TCX
Rosin / 19-0509 TCX
- **SCHWARZ** Farb-Nr. H: 9877 / D: 9877
Jet Black / 19-0303 TCX

INDIVIDUALISIERUNG

Stufe 1

Vordefinierte und geprüfte Individualisierungsflächen für Stick und Druck

Stufe 2

- Individualisierbar durch farbige Accessoires; 8 Farben erhältlich
- Mindestabnahmemenge: 250 Stück pro Artikel (Damen und Herren kombiniert)

Stufe 3

Kontaktieren Sie uns: wir entwickeln das komplette Produkt individuell in Ihren Unternehmensfarben.

*schoeffel-pro.com/de/de/PFAS

MASCHINE

Modell-Nr. Herren: 7007

Größenlauf: *normal* 42-64; *kurz* 23-29; *lang* 90-114



Farb-Nr. 8859
BLAU

Modell-Nr. Damen: 7006

Größenlauf: *normal* 34-50; *kurz* 18-25; *lang* 76-84



Farb-Nr. 8859
BLAU



Farb-Nr. 9636
GRAU



Farb-Nr. 6575
GRÜN



Farb-Nr. 9877
SCHWARZ

MASCHINE KNIESCHUTZ

ROBUSTE STRETCHHOSE
MIT KNIETASCHEN

Modell-Nr. Herren: 6162

Größenlauf: normal 42-64

Modell-Nr. Damen: 6163

Größenlauf: normal 34-50

Zertifiziert nach EN 14404 Typ 2 Stufe 1

Extrem robuste und äußerst bequeme, nach EN 14404 zertifizierte Arbeitshose. Das innovative Besatzmaterial PRO Knieschutz setzt neue Maßstäbe in puncto Haltbarkeit bei uneingeschränkter Beweglichkeit dank 4-Wege-Stretchmaterial. Der hohe Tragekomfort dieser Bundhose wird durch den 4-Wege-Stretch des Hauptmaterials sowie dem ausgezeichneten Feuchtigkeitstransport unterstützt. Zusätzliche Lüftungsreißverschlüsse ermöglichen eine schnelle Körperklimaregulierung. Flexible Ordnung bietet die individuell anpassbare, abnehmbare PRO Werkzeugtasche.



Farb-Nr. 9877
SCHWARZ



Farb-Nr. 9877
SCHWARZ



Farb-Nr. 1110
WEISS



Farb-Nr. 1110
WEISS

PRODUKTEIGENSCHAFTEN

- 4D Body Mapping für beste Performance
- Knietaschen zertifiziert nach EN 14404
- Extrem robustes, elastisches PRO Knieschutz-Gewebe für Abriebfestigkeit und Ergonomie
- 4-Wege-Stretch für perfekte Bewegungsfreiheit
- Vorgeformte Knie und durchgängiges Schnittteil zwischen den Beinen für perfekte Passform
- Belüftungsreißverschlüsse zur schnellen Regulierung des Körperklimas
- Reflex Tape
- Schlaufe an Vordertasche zur sicheren Befestigung wichtiger Dinge
- Reißverschlüsse mit Zipperpuller für einfaches Öffnen und Schließen
- Gummierter Hosenverschluss und Reißverschlussgaragen verhindern Verkratzen von Oberflächen
- Elastischer Komfortbund für perfekte Passform
- Extra breite Gürtelschlaufen und hochgezogener Bund für perfekten Halt
- Namenslabel verhindert Verwechslungen
- 2 Vordertaschen, Reißverschluss tasche, Schenkel-/Handytasche, Gesäßtasche und PRO Werkzeugtasche
- Individuell anpassbare, abnehmbare PRO Werkzeugtasche für flexible Ordnung

MATERIALEIGENSCHAFTEN

- Atmungsaktiv
- Wasserabweisend
- 4-Wege-Stretch
- Schnelltrocknend
- Hauptmaterial aus strapazierfähigem Polyamid mit Elasthan
- kein Einsatz von PFAS*

ZUSAMMENSETZUNG

- Hauptmaterial 1: 92% Polyamid, 8% Elasthan; Gewicht: 235 g/m²
- Hauptmaterial 2: 92% Polyamid, 8% Elasthan; Gewicht: 220 g/m²
- Besatzmaterial: 87% Polyamid, 13% Elasthan; Gewicht: 620g/m

PFLEGE



ZERTIFIZIERUNGEN



EN 14404

- EN 14404
- OEKO-TEX® zertifiziert

Zertifiziert in Kombination mit

KNIEPOLSTER (Art. Nr. 6149)

Ergonomisch geformtes Kniepolster aus speziellem, extrem leichten Polyethylen-Schaum



Atmungsaktiv



Wasserabweisend



4-Wege Stretch



Schnelltrocknend



PRO AR40

MODELLFARBEN

- SCHWARZ Farb-Nr. H: 9877 / D: 9877
Jet Black / 19-0303 TCX
- WEISS Farb-Nr. H: 1110 / D: 1110
Lucent White / 11-0700 TCX
Agate Gray / 15-6307 TCX

INDIVIDUALISIERUNG

Stufe 1

Vordefinierte und geprüfte Individualisierungsflächen für Stick und Druck

Stufe 2

- Individualisierbar durch farbige Accessoires; 8 Farben erhältlich
- Mindestabnahmemenge: 250 Stück pro Artikel (Damen und Herren kombiniert)

Stufe 3

Kontaktieren Sie uns: wir entwickeln das komplette Produkt individuell in Ihren Unternehmensfarben.

*schoeffel-pro.com/de/de/PFAS

UNDERCOVER JEANS

Modell-Nr. Herren: 7005

Größenlauf: normal 42-64

Modell-Nr. Damen: 7004

Größenlauf: normal 34-50

Modisch unterwegs und doch zu jedem Arbeitseinsatz bereit. Die Widerstandsfähigkeit sieht man dieser super komfortablen Jeans mit 4-Wege-Stretch einfach nicht an. Reduziert auf das Nötigste hält die Hose das Wichtigste bereit - zuverlässige Verstärkung am unteren Bein und eine praktische Beintasche rechts.



Farb-Nr. 9877
SCHWARZ



Farb-Nr. 9877
SCHWARZ



Farb Nr. 9636
GRAU



Farb Nr. 9636
GRAU



Farb-Nr. 8897
BLAU



Farb-Nr. 8897
D. BLAU

PRODUKTEIGENSCHAFTEN

- 4D Body Mapping für beste Performance
- Verstärkung am unteren Bein für erhöhte Strapazierfähigkeit
- 4-Wege-Stretch für perfekte Bewegungsfreiheit
- Schlaufe an Vordertasche zur sicheren Befestigung wichtiger Dinge
- 2 Vordertaschen, 1 Reißverschluss tasche, 2 Gesäßtaschen
- 1 Beintasche
- Extra breite Gürtelschlaufen für perfekten Halt
- Namenslabel verhindert Verwechslungen
- OEKO-TEX® zertifiziert

MATERIALEIGENSCHAFTEN

- Atmungsaktiv
- 4-Wege-Stretch
- Besatzmaterial aus strapazierfähigem Material
- kein Einsatz von PFAS*

ZUSAMMENSETZUNG

- Hauptmaterial: 97% Bauwolle, 3% Elasthan; Gewicht: 315 g/m²
- Besatzmaterial: 93% Polyamid, 7% Elasthan; Gewicht: 290 g/m²

PFLEGE



Atmungsaktiv



4-Wege Stretch



MODELLFARBEN

- SCHWARZ Farb-Nr. H: 9877 / D: 9877
Jet Black / 19-0303 TCX
- GRAU Farb-Nr. H: 9636 / D: 9636
Sedona Sage / 18-5105 TCX
- D. BLAU Farb-Nr. H: 8897 / D: 8897
Dark Sapphire / 19-4020 TCX

INDIVIDUALISIERUNG

Stufe 1

Vordefinierte und geprüfte Individualisierungsflächen für Stick und Druck

Stufe 2

- Individualisierbar durch farbige Accessoires; 8 Farben erhältlich
- Mindestabnahmemenge: 250 Stück pro Artikel (Damen und Herren kombiniert)

Stufe 3

Kontaktieren Sie uns: wir entwickeln das komplette Produkt individuell in Ihren Unternehmensfarben.

*schoeffel-pro.com/de/de/PFAS

BULLDOZER

FUNKTIONELLE FULL-STRETCH-ARBEITSHOSE

Modell-Nr. Herren: 7502

Größenlauf: **normal** 42-64; **kurz** 23-29; **lang** 90-114

Modell-Nr. Damen: 7503

Größenlauf: **normal** 34-50; **kurz** 18-25; **lang** 76-84

Robustheit trifft auf höchsten Tragekomfort: die Bulldozer Arbeitshose überzeugt durch 4-Wege-Stretch und ihr strapazierfähiges Material. Das wasserabweisende, atmungsaktive und schnell trocknende Gewebe sorgt für ein angenehmes Körperklima, auch bei intensiver körperlicher Arbeit. Dank ergonomischem Schnitt bietet die Hose optimale Bewegungsfreiheit. Eine Vielzahl clever platzierter Taschen ermöglicht schnellen Zugriff auf Werkzeuge und Zubehör. Das moderne Design macht die Hose nicht nur zum zuverlässigen Begleiter im Arbeitsalltag, sondern auch zum echten Hingucker.

PRODUKTEIGENSCHAFTEN

- 4D Body Mapping für beste Performance
- 4-Wege-Stretch für perfekte Bewegungsfreiheit
- Vorgeformte, verstärkte Knie mit Luftpolstern zur Druckentlastung
- Elastischer Komfortbund für perfekte Passform
- Gummierter Knopf und verdeckte Reißverschlüsse verhindern das Verkratzen von sensiblen Oberflächen
- Elastischer Komfortbund für perfekte Passform
- Extra breite Gürtelschlaufen und formschnittener Bund für perfekten Halt
- Reflex-Paspeln für bessere Sichtbarkeit
- Namenslabel verhindert Verwechslungen
- vorgenähter Saum mit Saumverlängerung um 4 cm ohne Nähen möglich
- Hammerschlaufe rechts
- Schenkeltasche links mit Druckknopf und Platz für das Wichtigste. Werkzeugtasche rechts für Zollstock und Werkzeuge. 2 Gesäßtaschen
- 2 Vordertaschen mit Taschenfutter aus identischem, strapazierfähigem Obermaterial

MATERIALEIGENSCHAFTEN

- Atmungsaktiv
- Wasserabweisend
- Schnelltrocknend
- 4-Wege-Stretch
- OEKO-TEX® zertifiziert
- kein Einsatz von PFAS*

ZUSAMMENSETZUNG

- Hauptmaterial 1: 100% Polyester (recycelt) Gewicht: 210-220 g/m²
- Hauptmaterial 2: 100% Polyester
- Hauptmaterial 3: 98%Nylon; 2% Elasthan

PFLEGE

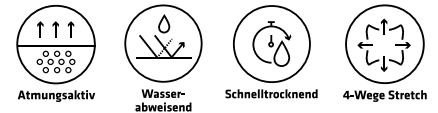

MODELLFARBEN

- **SCHWARZ** Farb-Nr. H: 9877 / D: 9877
Jet Black / 19-0303 TCX
- **GRAU** Farb-Nr. H: 9636 / D: 9636
Sedona Sage / 18-5105 TCX
- **GRÜN** Farb-Nr. H: 6575 / D: 6575
Thyme / 19-0309 TCX
- **NAVY** Farb-Nr. H: 8897 / D: 8897
Dark Sapphire / 19-4020 TCX
- **WEISS** Farb-Nr. H: 1110 / D: 1110
Lucent white / 11-0700 TCX

INDIVIDUALISIERUNG

Stufe 1

Vordefinierte und geprüfte Individualisierungsflächen für Stick und Druck

Stufe 2

- Individualisierbar durch farbige Accessoires; 8 Farben erhältlich
- Mindestabnahmemenge: 250 Stück pro Artikel (Damen und Herren kombiniert)

Stufe 3

Kontaktieren Sie uns: wir entwickeln das komplette Produkt individuell in Ihren Unternehmensfarben.

*schoeffel-pro.com/de/de/PFAS

BULLDOZER

Modell-Nr. Herren: 7502

Größenlauf: normal 42-64; kurz 23-29; lang 90-114



Farb-Nr. 8436
BLAU

Modell-Nr. Damen: 7503

Größenlauf: normal 34-50; kurz 18-25; lang 76-84



Farb-Nr. 8436
BLAU



Farb-Nr. 9636
GRAU



Farb-Nr. 6575
GRÜN



Farb-Nr. 8897
NAVY



Farb-Nr. 1110
WEISS

MEISTERMACHER

STRAPAZIERFÄHIGE BUNDHOSE MIT PRO AR40

Modell-Nr. Herren: 7510
Größenlauf: *normal* 42-64

Modell-Nr. Damen: 7511
Größenlauf: *normal* 34-50

PRODUKTEIGENSCHAFTEN

- 4D Body Mapping für beste Performance
- Knietaschen zertifiziert nach EN 14404-3:2024
- Extrem robustes, elastisches PRO AR40 Knieschutz-Gewebe für maximale Abriebfestigkeit
- Wasserabweisendes Stretchmaterial für perfekten Tragekomfort
- Elastischer Komfortbund für perfekte Passform
- Verdeckter Knopf und Reißverschluss verhindert das Verkratzen von sensiblen Oberflächen
- Extra breite Gürtelschlaufen und formgeschchnittener Bund für perfekten Halt
- Namenslabel verhindert Verwechslungen
- vorgenähter Saum mit Saumverlängerung um 4 cm ohne Nähen möglich
- Hammerschlaufe rechts
- Schenkeltasche links mit Druckknopf und Platz für das Wichtigste. Werkzeugtasche rechts für Zollstock und Werkzeuge. 2 Gesäßtaschen
- 2 Vordertaschen mit Taschenfutter aus identischem, strapazierfähigem Obermaterial

Zertifiziert nach EN 14404-3:2024

Maximale Performance trifft auf Nachhaltigkeit: Unsere Meistermacher Arbeitshose setzt mit innovativem Sorona®-Gewebe neue Maßstäbe in Sachen Tragekomfort, Elastizität und Strapazierfähigkeit. Die hochwertigen Materialien sorgen für ein angenehmes Körperklima, beinhalten nachwachsende Rohstoffe und kombinieren Robustheit mit Umweltbewusstsein. Dank EN 14404-Zertifizierung bietet unser Testsieger* zuverlässigen Knieschutz für anspruchsvolle Einsätze. Kniepartie und Taschen sind aus unserem bewährten PRO AR40. Die beliebte ergonomische Schöffel PRO Passform garantiert maximale Bewegungsfreiheit – perfekt für lange Arbeitstage. Für alle, die auf Langlebigkeit, Funktionalität und verantwortungsbewusste Arbeitskleidung setzen.

MATERIALEIGENSCHAFTEN

- Atmungsaktiv
- Wasserabweisend
- 2-Wege Stretch
- Schnelltrocknend
- kein Einsatz von PFAS*

ZUSAMMENSETZUNG

- Hauptmaterial 1: 35% Baumwolle (biologisch), 30% Polyester (Sorona®), 35% Polyester (recycelt); Gewicht: 240 g/m²
- Hauptmaterial 2: 82% Polyester, 18% Polyester (recycelt)
- Hauptmaterial 3: 100% Nylon

PFLEGE



ZERTIFIZIERUNGEN



- EN 14404-3:2024
- OEKO-TEX® zertifiziert

Zertifiziert in Kombination mit

KNIEPOLSTER (Art. Nr. 6149)

Ergonomisch geformtes Kniepolster aus speziellem, extrem leichten Polyethylen-Schaum



MODELLFARBEN

- **BLAU** Farb-Nr. 8859
Moonlit Ocean / 19-4122 TCX
Real Teal / 18-4018 TCX
- **GRAU** Farb-Nr. 9636
Sedona Sage / 18-5105 TCX
Dark Shadow / 19-3906 TCX
- **GRÜN** Farb-Nr. 6575
Rosin / 19-0509 TCX
Thyme / 19-0309 TCX
- **SCHWARZ** Farb-Nr. 9877
Jet Black / 19-0303 TCX
- **NAVY** Farb-Nr. 8897
Dark Sapphire / 19-4020 TCX
- **WEISS** Farb-Nr. 1110
Lucent white / 11-0700 TCX
Agate Gray / 15-6307 TCX

INDIVIDUALISIERUNG

Stufe 1

Vordefinierte und geprüfte Individualisierungsflächen für Stick und Druck

Stufe 2

- Individualisierbar durch farbige Accessoires; 8 Farben erhältlich
- Mindestabnahmemenge: 250 Stück pro Artikel (Damen und Herren kombiniert)

Stufe 3

Kontaktieren Sie uns: wir entwickeln das komplette Produkt individuell in Ihren Unternehmensfarben.

*schoeffel-pro.com/de/de/PFAS

Modell-Nr. Herren: 7510

Größenlauf: *normal* 42-64



Farb-Nr. 8859
BLAU

Modell-Nr. Damen: 7511

Größenlauf: *normal* 34-50



Farb-Nr. 8859
BLAU



Farb-Nr. 9636
GRAU



Farb-Nr. 6575
GRÜN



Farb-Nr. 9877
SCHWARZ



Farb-Nr. 8897
NAVY



Farb-Nr. 1110
WEISS

MEISTERMACHER LATZ

STRAPAZIERFÄHIGE LATZHOSE MIT PRO AR40

Modell-Nr. Herren: 7516

Größenlauf: **normal** 42-64

Modell-Nr. Damen: 7517

Größenlauf: **normal** 34-50

Zertifiziert nach EN 14404-3:2024

Maximale Bewegungsfreiheit und durchdachte Funktionalität: Die Meistermacher Latzhose mit innovativem Sorona®-Gewebe setzt neue Maßstäbe in Sachen Tragekomfort, Elastizität und Strapazierfähigkeit. Die hochwertigen Materialien sorgen für ein angenehmes Körperklima, beinhalten nachwachsende Rohstoffe und kombinieren Robustheit mit Umweltbewusstsein. Dank EN 14404-Zertifizierung bietet unser Testsieger* zuverlässigen Knieschutz für anspruchsvolle Einsätze. Kniepartie und Taschen sind aus unserem bewährten PRO AR40. Die beliebte ergonomische Schöffel PRO Passform garantiert maximale Bewegungsfreiheit – perfekt für lange Arbeitstage. Für alle, die auf Langlebigkeit, Funktionalität und verantwortungsbewusste Arbeitskleidung setzen.

PRODUKTEIGENSCHAFTEN

- 4D Body Mapping für beste Performance
- Knietaschen zertifiziert nach EN 14404-3:2024
- Extrem robustes, elastisches PRO AR40 Knieschutz-Gewebe für maximale Abriebfestigkeit
- Wasserabweisendes Stretchmaterial für perfekten Tragekomfort
- Elastischer Komfortbund für perfekte Passform
- Verdeckter Knopf und Reißverschluss verhindert das Verkratzen von sensiblen Oberflächen
- Extra breite Gürtelschlaufen und formgeschchnittener Bund für perfekten Halt
- Namenslabel verhindert Verwechslungen
- vorgenähter Saum mit Saumverlängerung um 4 cm ohne Nähen möglich
- Hammerschlaufe rechts
- Schenkeltasche links mit Druckknopf und Platz für das Wichtigste. Werkzeugtasche rechts für Zollstock und Werkzeuge. 2 Gesäßtaschen, 1 Latztasche
- 2 Vordertaschen mit Taschenfutter aus identischem, strapazierfähigem Obermaterial

MATERIALEIGENSCHAFTEN

- Atmungsaktiv
- Wasserabweisend
- 2-Wege Stretch
- Schnelltrocknend
- kein Einsatz von PFAS*

ZUSAMMENSETZUNG

- Hauptmaterial 1: 35% Baumwolle (biologisch), 30% Polyester (Sorona®), 35% Polyester (recycelt); Gewicht: 240 g/m²
- Hauptmaterial 2: 82% Polyester, 18% Polyester (recycelt)
- Hauptmaterial 3: 100% Nylon

PFLEGE



ZERTIFIZIERUNGEN



- EN 14404-3:2024
- OEKO-TEX® zertifiziert

Zertifiziert in Kombination mit

KNIEPOLSTER (Art. Nr. 6149)

Ergonomisch geformtes Kniepolster aus speziellem, extrem leichten Polyethylen-Schaum



MODELLFARBEN

- **BLAU** Farb-Nr. 8859
Moonlit Ocean / 19-4122 TCX
Real Teal / 18-4018 TCX
- **GRAU** Farb-Nr. 9636
Sedona Sage / 18-5105 TCX
Dark Shadow / 19-3906 TCX
- **GRÜN** Farb-Nr. 6575
Thyme / 19-0309 TCX
Rosin / 19-0509 TCX
- **SCHWARZ** Farb-Nr. 9877
Jet Black / 19-0303 TCX
- **NAVY** Farb-Nr. 8897
Dark Sapphire / 19-4020 TCX
- **WEISS** Farb-Nr. 1110
Lucent white / 11-0700 TCX
Agate Gray / 15-6307 TCX

INDIVIDUALISIERUNG

Stufe 1

Vordefinierte und geprüfte Individualisierungsflächen für Stick und Druck

Stufe 2

- Individualisierbar durch farbige Accessoires; 8 Farben erhältlich
- Mindestabnahmemenge: 250 Stück pro Artikel (Damen und Herren kombiniert)

Stufe 3

Kontaktieren Sie uns: wir entwickeln das komplette Produkt individuell in Ihren Unternehmensfarben.

*schoeffel-pro.com/de/de/PFAS

Modell-Nr. Herren: 7516

Größenlauf: normal 42-64



Farb-Nr. 8859
BLAU

Modell-Nr. Damen: 7517

Größenlauf: normal 34-50



Farb-Nr. 8859
BLAU



Farb-Nr. 9636
GRAU



Farb-Nr. 6575
GRÜN



Farb-Nr. 9877
SCHWARZ



Farb-Nr. 8897
NAVY



Farb-Nr. 1110
WEISS

MEISTERMACHER KURZ

STRAPAZIERFÄHIGE SHORTS MIT PRO AR40

Modell-Nr. Herren: 7514

Größenlauf: 42-64

Modell-Nr. Damen: 7515

Größenlauf: 34-50

Maximale Performance trifft auf Nachhaltigkeit: Unsere Meistermacher ArbeitssHORTS setzt mit innovativem Sorona®-Gewebe neue Maßstäbe in Sachen Tragekomfort, Elastizität und Strapazierfähigkeit. Die hochwertigen Materialien sorgen für ein angenehmes Körperklima, beinhalten nachwachsende Rohstoffe und kombinieren Robustheit mit Umweltbewusstsein. Die Taschen sind aus unserem bewährten PRO AR40 Gewebe. Die beliebte ergonomische Schöffel PRO Passform garantiert maximale Bewegungsfreiheit – perfekt für lange Arbeitstage. Für alle, die auf Langlebigkeit, Funktionalität und verantwortungsbewusste Arbeitskleidung setzen.

PRODUKTEIGENSCHAFTEN

- 4D Body Mapping für beste Performance
- Wasserabweisendes Stretchmaterial für perfekten Tragekomfort
- Extrem robustes, elastisches PRO AR40 Knieschutz-Gewebe für maximale Abriebfestigkeit
- Elastischer Komfortbund für perfekte Passform
- Verdeckter Knopf und Reißverschluss verhindert das Verkratzen von sensiblen Oberflächen
- Extra breite Gürtelschlaufen und hochgezogener Bund für perfekten Halt
- Namenslabel verhindert Verwechslungen
- Hammerschlaufe rechts
- Schenkeltasche links mit Druckknopf und Platz für das Wichtigste. Werkzeugtasche rechts für Zollstock und Werkzeuge. 2 Gesäßtaschen
- 2 Vordertaschen mit Taschenfutter aus identischem, strapazierfähigem Obermaterial

MATERIALEIGENSCHAFTEN

- Atmungsaktiv
- Wasserabweisend
- 2-Wege Stretch
- Schnelltrocknend
- kein Einsatz von PFAS*

ZUSAMMENSETZUNG

- Hauptmaterial 1: 35% Baumwolle (biologisch), 30% Polyester (Sorona®), 35% Polyester (recycelt); Gewicht: 240 g/m²
- Hauptmaterial 2: 82% Polyester, 18% Polyester (recycelt)
- Hauptmaterial 3: 100% Nylon

PFLEGE



ZERTIFIZIERUNGEN

- OEKO-TEX® zertifiziert



MODELLFARBEN

- **BLAU** Farb-Nr. 8859
Moonlit Ocean / 19-4122 TCX
Real Teal / 18-4018 TCX
- **GRAU** Farb-Nr. 9636
Sedona Sage / 18-5105 TCX
Dark Shadow / 19-3906 TCX
- **GRÜN** Farb-Nr. 6575
Rosin / 19-0509 TCX
Thyme / 19-0309 TCX
- **SCHWARZ** Farb-Nr. 9877
Jet Black / 19-0303 TCX
- **NAVY** Farb-Nr. 8897
Dark Sapphire / 19-4020 TCX
- **WEISS** Farb-Nr. 1110
Lucent white / 11-0700 TCX
Agate Gray / 15-6307 TCX

INDIVIDUALISIERUNG

Stufe 1

Vordefinierte und geprüfte Individualisierungsflächen für Stick und Druck

Stufe 2

- Individualisierbar durch farbige Accessoires; 8 Farben erhältlich
- Mindestabnahmemenge: 250 Stück pro Artikel (Damen und Herren kombiniert)

Stufe 3

Kontaktieren Sie uns: wir entwickeln das komplette Produkt individuell in Ihren Unternehmensfarben.

*schoeffel-pro.com/de/de/PFAS

MEISTERMACHER KURZ

Modell-Nr. Herren: 7514

Größenlauf: 42-64



Farb-Nr. 8859
BLAU

Modell-Nr. Damen: 7515

Größenlauf: 34-50



Farb-Nr. 8859
BLAU



Farb-Nr. 9636
GRAU



Farb-Nr. 6575
GRÜN



Farb-Nr. 9877
SCHWARZ



Farb-Nr. 8897
NAVY



Farb-Nr. 1110
WEISS

MASCHINE KURZ

KURZE POLYAMID-STRETCH SHORTS

Modell-Nr. Herren: 6015
Größenlauf: 42-64

Modell-Nr. Damen: 6016
Größenlauf: 34-50

Robuste und äußerst bequeme Arbeitshose für den Sommer. Durch den 4-Wege-Stretch bietet die Hose sehr hohe Bewegungsfreiheit und verfügt zudem über ausgezeichneten Feuchtigkeitstransport. Dank Hauptgewebe aus Polyamid überzeugt die Hose mit hoher Strapazierfähigkeit.

PRODUKTEIGENSCHAFTEN

- 4D Body Mapping für beste Performance
- Robustes Hauptmaterial für maximalen Schutz und optimalen Tragekomfort
- 4-Wege-Stretch für perfekte Bewegungsfreiheit
- Durchgängiges Schnittteil zwischen den Beinen für perfekte Passform
- Reflex Tape
- Schlaufe an Vordertasche zur sicheren Befestigung wichtiger Dinge
- Reißverschlüsse mit Zipperpuller für einfaches Öffnen und Schließen
- Gummierter Hosenverschluss und Reißverschlussgaragen verhindern Verkratzen von Oberflächen
- Elastischer Komfortbund für perfekte Passform
- Extra breite Gürtelschlaufen und hochgezogener Bund für perfekten Halt
- Namenslabel verhindert Verwechslungen
- 2 Vordertaschen, 1 Reißverschluss tasche, 1 Schenkel-/Handy tasche, 1 Gesäßtasche und 1 Werkzeugtasche für perfekt Ordnung
- Abnehmbare Werkzeugtasche für mehr Flexibilität
- OEKO-TEX® zertifiziert

MATERIALEIGENSCHAFTEN

- Atmungsaktiv
- Wasserabweisend
- 2-Wege Stretch
- Schnelltrocknend
- Hauptmaterial aus strapazierfähigem Polyamid
- kein Einsatz von PFAS*

ZUSAMMENSETZUNG

- Hauptmaterial 1: 92% Polyamid, 8% Elasthan; Gewicht: 235 g/m²
- Hauptmaterial 2: 92% Polyamid, 8% Elasthan; Gewicht: 220 g/m²

PFLEGE



MODELLFARBEN

- **BLAU** Farb-Nr. H: 8859 / D: 8859
Moonlit Ocean / 19-4122 TCX
Real Teal / 18-4018 TCX
- **GRAU** Farb-Nr. H: 9636 / D: 9636
Sedona Sage / 18-5105 TCX
Dark Shadow / 19-3906 TCX
- **GRÜN** Farb-Nr. H: 6575 / D: 6575
Thyme / 19-0309 TCX
Rosin / 19-0509 TCX
- **SCHWARZ** Farb-Nr. H: 9877 / D: 9877
Jet Black / 19-0303 TCX
- **WEISS** Farb-Nr. H: 1110 / D: 1110
Lucent white / 11-0700 TCX
Agate Gray / 15-6307 TCX

INDIVIDUALISIERUNG

Stufe 1

Vordefinierte und geprüfte Individualisierungsflächen für Stick und Druck

Stufe 2

- Individualisierbar durch farbige Accessoires; 8 Farben erhältlich
- Mindestabnahmemenge: 250 Stück pro Artikel (Damen und Herren kombiniert)

Stufe 3

Kontaktieren Sie uns: wir entwickeln das komplette Produkt individuell in Ihren Unternehmensfarben.

*schoeffel-pro.com/de/de/PFAS

MASCHINE KURZ

Modell-Nr. Herren: 6015

Größenlauf: 42-64



Farb-Nr. 8859
BLAU

Modell-Nr. Damen: 6016

Größenlauf: 34-50



Farb-Nr. 8859
BLAU



Farb-Nr. 9636
GRAU



Farb-Nr. 6575
GRÜN



Farb-Nr. 9877
SCHWARZ



Farb-Nr. 1110
WEISS/BEIGE

KÜHLAKKU

KÜHLENDE ARBEITSSHORTS

Modell-Nr. Herren: 7500

Größenlauf: 42-64

Modell-Nr. Damen: 7501

Größenlauf: 34-50

Bei dieser kurzen Arbeitshose ist der Name Programm. Sie ist die perfekte Lösung für alle, die auch bei warmen Temperaturen kühl bleiben wollen. Die innovative ICE-CAFÉ™ Technologie sorgt nämlich für zusätzlichen Kühleffekt. Das leichte und zugleich robuste Material bietet hohen Tragekomfort und einen ausgezeichneten Feuchtigkeitstransport.



Farb-Nr. 9877
SCHWARZ



Farb-Nr. 9877
SCHWARZ



Farb-Nr. 8897
NAVY



Farb-Nr. 8897
NAVY

PRODUKTEIGENSCHAFTEN

- 4D Body Mapping für beste Performance
- S.Café® ICE-CAFÉ™ innovative Beschichtung auf Basis von Kaffee kühlt die Hauttemperatur nachweislich ab
- Robustes Hauptmaterial für maximalen Schutz und optimalen Tragekomfort
- 4-Wege-Stretch für perfekte Bewegungsfreiheit
- Durchgängiges Schnittteil zwischen den Beinen für perfekte Passform
- Reißverschlüsse mit Zipperpuller für einfaches Öffnen und Schließen
- Reißverschlussgaragen verhindern Verkratzen von Oberflächen
- Elastischer Komfortbund für perfekte Passform
- Namenslabel verhindert Verwechslungen
- 2 Vordertaschen, 1 Reißverschluss tasche, 1 Schenkeltasche, 1 Gesäßtasche und 1 Werkzeugtasche für perfekt Ordnung
- Hauptmaterial aus strapazierfähigem Polyamid mit Elasthan
- OEKO-TEX® zertifiziert

MATERIALEIGENSCHAFTEN

- S.Café® ICE-CAFÉ™ innovative Beschichtung auf Basis von Kaffee kühlt die Hauttemperatur nachweislich ab
- Atmungsaktiv
- Geruchshemmend
- Schnelltrocknend
- Kühlend
- 4-Wege-Stretch
- Hauptmaterial aus strapazierfähigem Polyamid
- kein Einsatz von PFAS*

ZUSAMMENSETZUNG

- Hauptmaterial 1: 89% Polyamid, 11% Elasthan; Gewicht: 165 g/m²
- Hauptmaterial 2: 92% Polyamid, 8% Elasthan; Gewicht: 220 g/m²

PFLEGE

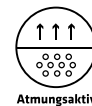

Atmungsaktiv



Geruchshemmend



Schnelltrocknend



Kühlend



4-Wege Stretch



MODELLFARBEN

- SCHWARZ Farb-Nr. H: 9877 / D: 9877
Jet Black / 19-0303 TCX
- NAVY Farb-Nr. H: 8897 / D: 8897
Dark Sapphire / 19-4020 TCX

INDIVIDUALISIERUNG

Stufe 1

Vordefinierte und geprüfte Individualisierungsflächen für Stick und Druck

Stufe 2

- Individualisierbar durch farbige Accessoires; 8 Farben erhältlich
- Mindestabnahmemenge: 250 Stück pro Artikel (Damen und Herren kombiniert)

Stufe 3

Kontaktieren Sie uns: wir entwickeln das komplette Produkt individuell in Ihren Unternehmensfarben.

*schoeffel-pro.com/de/de/PFAS



WINTERZEIT

HARDSHELL WINTERARBEITSJACKE

Modell-Nr. Herren: 7525

Größenlauf: XS - 6XL

Modell-Nr. Damen: 7526

Größenlauf: XXS - 3XL

PRODUKTEIGENSCHAFTEN

- 4D Body Mapping für beste Performance
- Wasserdichtigkeit und Atmungsaktivität geprüft nach EN 343 Klasse 4/1/X
- Verklebte Nähte
- Robuster und abriebfester Außenstoff
- Leichte und komfortable Wattierung
- Wärmedes Fleece-Futter im Nierenbereich
- elmkompatible, abnehmbare, zweifach verstellbare Kapuze mit Schild
- Hochwertiges Jackenfutter für mehr Tragekomfort und besseres Körperklima
- Vorgeformte Ellenbogen und verstellbarer Ärmelbund für perfekte Passform
- Verstellbarer Saum
- Verlängerter Rücken
- Krageninnenseite mit wärmendem Futter
- Erhöhte Sichtbarkeit durch Reflex-Druck
- Verdeckte Reißverschlüsse mit Wetterschutzleiste und Zipperpuller für einfaches Öffnen und Schließen
- Namenslabel verhindert Verwechslungen
- 2 Hüfttaschen mit Reißverschlüssen, Reißverschlussinnentasche für Handy & Co.
- Lasche für ID-Kartenhalter
- OEKO-TEX® zertifiziert

Zertifiziert nach EN 343 Klasse 4/1/X

Robust, funktional und durchdacht bis ins Detail – diese Jacke hält den Arbeitsalltag trocken und warm. Die perfekte Wahl egal ob auf der Baustelle oder auf dem Weg zum Kunden. Die leichte Wattierung und das wärmende Fleece-Futter im Nierenbereich halten Sie warm. Von unseren Spezialisten ausgewähltes high-end Ripstop-Material sorgt für Abrieb- und Reißfestigkeit. Die Fakten sprechen für sich: 20.000 mm Wassersäule und 20.000 g/m²/24h Atmungsaktivität für optimalen Nässe-schutz und angenehmes Körperklima. Veredelungszugang für optimale Logoplatzierung.

MATERIALEIGENSCHAFTEN

- Wasserdicht: 20.000 mm WS
- Atmungsaktiv: 20.000 g/m²/24h
- Winddicht
- Wärmend
- kein Einsatz von PFAS*

ZUSAMMENSETZUNG

- Hauptmaterial 1: 100% Polyester + Polyurethan-Membran; Ripstop
Gewicht: 203g/m²
- Hauptmaterial 2: 100% Polyester + Polyurethan-Membran;
Gewicht: 202g/m²
- Futter: 100 % Polyester
- Wattierung: 100 % Polyester (recycelt)

PFLEGE



ZERTIFIZIERUNGEN



- EN 343 Klasse 4/1/X
- OEKO-TEX® zertifiziert



MODELLFARBEN

- SCHWARZ Farb-Nr. H: 9877 / D: 9877
Jet Black / 19-0303 TCX
- NAVY Farb-Nr. H: 8897 / D: 8897
Dark Sapphire / 19-4020 TCX
- GRAU Farb-Nr. H: 9800 / D: 9800
Dark Shadow / 19-3906 TCX
Sedona Sage / 18-5105 TCX
- GRÜN Farb-Nr. H: 6045 / D: 6045
Rosin / 19-0509 TCX
Thyme / 19-0309 TCX
- BLAU Farb-Nr. H: 8859 / D: 8859
Moonlit Ocean / 19-4122 TCX
Real Teal / 18-4018 TCX
- WEISS Farb-Nr. H: 1110 / D: 1110
Lucent White / 11-0700 TCX
Agate Gray / 15-6307 TCX

INDIVIDUALISIERUNG

Stufe 1

Vordefinierte und geprüfte Individualisierungsflächen für Stick und Druck

Stufe 2

- Individualisierbar durch farbige Accessoires; 8 Farben erhältlich
- Mindestabnahmemenge: 250 Stück pro Artikel (Damen und Herren kombiniert)

Stufe 3

Kontaktieren Sie uns: wir entwickeln das komplette Produkt individuell in Ihren Unternehmensfarben.

*schoeffel-pro.com/de/de/PFAS

WINTERZEIT

Modell-Nr. Herren: 7525

Größenlauf: XS - 6XL



Farb-Nr. 9877
SCHWARZ

Modell-Nr. Damen: 7526

Größenlauf: XXS - 3XL



Farb-Nr. 9877
SCHWARZ



Farb-Nr. 8897
NAVY



Farb-Nr. 9800
GRAU



Farb-Nr. 6045
GRÜN



Farb-Nr. 8859
BLAU



Farb-Nr. 1110
WEISS

REGENZEIT

HARDSHELL WETTERSCHUTZ-ARBEITSJACKE

Modell-Nr. Herren: 7522

Größenlauf: XS - 6XL

Modell-Nr. Damen: 7523

Größenlauf: XXS - 3XL

Zertifiziert nach EN 343 Klasse 4/4/X

Robust, funktional und durchdacht bis ins Detail – diese Jacke hält den Arbeitsalltag trocken. Das high-end Ripstop-Material sorgt für Abrieb- und Reißfestigkeit. Diese hochwertige Wetterschutzjacke wurde speziell für den Einsatz bei Wind, Regen und langen Arbeitstagen auf der Baustelle entwickelt. Mit einer Wassersäule von 20.000 mm bietet sie zuverlässigen Schutz selbst bei starkem Regen. Dank ihrer hohen Atmungsaktivität von 20.000 g/m²/24h bleibt man auch bei körperlich anstrengender Arbeit angenehm trocken, ohne ins Schwitzen zu geraten. Veredelungszugang für optimale Logoplatzierung.

PRODUKTEIGENSCHAFTEN

- 4D Body Mapping für beste Performance
- Wasserdichtigkeit und Atmungsaktivität geprüft nach EN 343 Klasse 4/4/X
- Verklebte Nähte
- Robuster und abriebfester Außenstoff
- Helmkompatible, abnehmbare, zweifach verstellbare Kapuze mit Schild
- Hochwertiges Jackenfutter für mehr Tragekomfort und besseres Körperklima
- Vorgeformte Ellenbogen und verstellbarer Ärmelbund für perfekte Passform
- Verstellbarer Saum
- Verlängerter Rücken
- Krageninnenseite mit wärmendem Futter
- Erhöhte Sichtbarkeit durch Reflex-Druck
- Verdeckte Reißverschlüsse mit Wetterschutzleiste und Zipperpuller für einfaches Öffnen und Schließen
- Namenslabel verhindert Verwechslungen
- 2 Hüfttaschen mit Reißverschlüssen, Reißverschlussinnentasche für Handy & Co.
- Lasche für ID-Kartenhalter
- OEKO-TEX® zertifiziert

MATERIALEIGENSCHAFTEN

- Wasserdicht: 20.000 mm WS
- Atmungsaktiv: 20.000 g/m²/24h
- Winddicht
- kein Einsatz von PFAS*

ZUSAMMENSETZUNG

- Hauptmaterial 1: 100% Polyester + Polyurethan-Membran; Ripstop
Gewicht: 203g/m²
- Hauptmaterial 2: 100% Polyester + Polyurethan-Membran;
Gewicht: 202g/m²
- Futter: 100 % Polyester

PFLEGE



ZERTIFIZIERUNG



- EN 343 Klasse 4/4/X



Wasserdicht

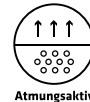

Atmungsaktiv



Winddicht



MODELLFARBEN

- **SCHWARZ** Farb-Nr. H: 9877 / D: 9877
Jet Black / 19-0303 TCX
- **NAVY** Farb-Nr. H: 8897 / D: 8897
Dark Sapphire / 19-4020 TCX
- **GRAU** Farb-Nr. H: 9800 / D: 9800
Dark Shadow / 19-3906 TCX
Sedona Sage / 18-5105 TCX
- **GRÜN** Farb-Nr. H: 6045 / D: 6045
Rosin / 19-0509 TCX
Thyme / 19-0309 TCX
- **BLAU** Farb-Nr. H: 8859 / D: 8859
Moonlit Ocean / 19-4122 TCX
Real Teal / 18-4018 TCX
- **WEISS** Farb-Nr. H: 1110 / D: 1110
Lucent White / 11-0700 TCX
Agate Gray / 15-6307 TCX

INDIVIDUALISIERUNG

Stufe 1

Vordefinierte und geprüfte Individualisierungsflächen für Stick und Druck

Stufe 2

- Individualisierbar durch farbige Accessoires; 8 Farben erhältlich
- Mindestabnahmemenge: 250 Stück pro Artikel (Damen und Herren kombiniert)

Stufe 3

Kontaktieren Sie uns: wir entwickeln das komplette Produkt individuell in Ihren Unternehmensfarben.

*schoeffel-pro.com/de/de/PFAS

REGENZEIT

Modell-Nr. Herren: 7522

Größenlauf: XS - 6XL



Farb-Nr. 9877
SCHWARZ

Modell-Nr. Damen: 7523

Größenlauf: XXS - 3XL



Farb-Nr. 9877
SCHWARZ



Farb-Nr. 8897
NAVY



Farb-Nr. 9800
GRAU



Farb-Nr. 6045
GRÜN



Farb-Nr. 8859
BLAU



Farb-Nr. 1110
WEISS

SCHUTZSCHILD ZIPIN

HIGH-END WETTERSCHUTZJACKE

Modell-Nr. Herren: 6001

Größenlauf: XS - 6XL

Modell-Nr. Damen: 6000

Größenlauf: XXS - 3XL

PRODUKTEIGENSCHAFTEN

- 4D Body Mapping für beste Performance
- Regenschutz nach EN 343 Klasse 4/4/X
- ZipIn-System ermöglicht die Integration von Wärmeschicht – siehe compatible ZipIn-Modelle
- Unterarmbelüftung zur schnellen Regulierung des Körperklimas
- Jackensaum mit Antirutsch-Band und Saumverstellung verhindert Verrutschen der Jacke
- Mesh-Polster mit Lufteinschlüssen im Schulterbereich für verbesserte Wärmeisolierung und zur Druckentlastung
- Hochwertiges Jackenfutter für mehr Tragekomfort und besseres Körperklima
- 2-Wege Reißverschluss mit winddichtem Untertritt und Kinnschutz
- Innenkragen aus robustem Softshell und mit integrierter Membran - hält kratzigem Bart und Wind stand
- Vorgeformte Ellenbogen und verstellbarer Jackenbund für perfekte Passform
- Verstärkte Ellenbogenpartien
- Verstellbare, wasserdichte Bündchen im Ärmel
- Reflex Tape
- Wasserdichte Reißverschlüsse mit Zipperpuller für einfaches Öffnen und Schließen
- Namenslabel verhindert Verwechslungen
- Abnehmbare, zweifach verstellbare Kapuze mit Schild und elastischem Einsatz
- Kapuzentasche damit abgenommene Kapuze stets dabei ist
- 2 Seitentaschen, 2 Brusttaschen, Handytasche für die notwendige Ordnung
- OEKO-TEX® zertifiziert

Zertifiziert nach EN 343 Klasse 4/4/X

High-End Wetterschutzjacke mit Venturi Membran – robust, wasserdicht und höchst atmungsaktiv. Dank 20.000 mm Wassersäule, verklebten Nähten und verstellbarer Armbündchen hält die 2-Lagen Jacke absolut trocken. Extreme Atmungsaktivität, 4-Wege-Stretch und zweifach verstellbare Kapuze ermöglichen optimalen Tragekomfort. Mit Wärmeschicht „Einheizer“ erweiterbar.

MATERIALEIGENSCHAFTEN

- Wasserdicht: 20.000 mm WS
- Atmungsaktiv: 20.000 g/m²/24h
- Winddicht
- 4-Wege-Stretch
- Hauptmaterial aus strapazierfähigem Polyamid
- kein Einsatz von PFAS*

ZUSAMMENSETZUNG

- Hauptmaterial: 88% Polyamid + 12% Elasthan + PU Venturi®-Membran; Gewicht: 190g/m²
- Futter: 100 % Polyester

PFLEGE



KOMPATIBLE ZIPIN-MODELLE

- Einheizer ZipIn
Modell-Nr. Herren: 6005
Modell-Nr. Damen: 6004
- Zweijahreszeiten ZipIn
Modell-Nr. Herren: 8006
Modell-Nr. Damen: 8007
- Winterspeck ZipIn
Modell-Nr. Herren: 8002
Modell-Nr. Damen: 8003
- Winterspeck Weste ZipIn
Modell-Nr. Herren: 8012
Modell-Nr. Damen: 8013

ZERTIFIZIERUNGEN



- EN 343 Klasse 4/4/X
- OEKO-TEX® zertifiziert



MODELLFARBEN

- BLAU Farb-Nr. H: 8859 / D: 8436
Real Teal / 18-4018 TCX
Moonlit Ocean / 19-4122 TCX
- GRAU Farb-Nr. H: 9800 / D: 9636
Sedona Sage / 18-5105 TCX
Dark Shadow / 19-3906 TCX
- GRÜN Farb-Nr. H: 6045 / D: 6575
Rosin / 19-0509 TCX
Thyme / 19-0309 TCX
- SCHWARZ Farb-Nr. H: 9877 / D: 9877
Jet Black / 19-0303 TCX

INDIVIDUALISIERUNG

Stufe 1

Vordefinierte und geprüfte Individualisierungsflächen für Stick und Druck

Stufe 2

- Individualisierbar durch farbige Accessoires; 8 Farben erhältlich
- Mindestabnahmemenge: 250 Stück pro Artikel (Damen und Herren kombiniert)

Stufe 3

Kontaktieren Sie uns: wir entwickeln das komplette Produkt individuell in Ihren Unternehmensfarben.

*schoeffel-pro.com/de/de/PFAS

SCHUTZSCHILD ZIPIN

Modell-Nr. Herren: 6001

Größenlauf: XS - 6XL



Farb-Nr. 8859

BLAU

Modell-Nr. Damen: 6000

Größenlauf: XXS - 3XL



Farb-Nr. 8436

BLAU



Farb-Nr. 9800

GRAU



Farb-Nr. 6045

GRÜN



Farb-Nr. 9800

SCHWARZ

REGENWETTER ZIPIN

FUNKTIONELLE WETTERSCHUTZ-JACKE

Modell-Nr. Herren: 6087

Größenlauf: XS - 6XL

Modell-Nr. Damen: 6088

Größenlauf: XXS - 3XL

Funktionelle Wetterschutzjacke mit Venturi Membran – robust, wasserdicht und höchst atmungsaktiv. Dank 20.000 mm Wassersäule, verklebten Nähten und verstellbarer Armbündchen hält die 2-Lagen Jacke absolut trocken. Hohe Atmungsaktivität, 4-Wege-Stretch und zweifach verstellbare Kapuze ermöglichen optimalen Tragekomfort.



Farb-Nr. 1110
WEISS

Farb-Nr. 1110
WEISS

PRODUKTEIGENSCHAFTEN

- 4D Body Mapping für beste Performance
- ZipIn-System ermöglicht die Integration der Wärmeschicht
- Zweifach verstellbare Kapuze mit Schild und elastischem Einsatz
- Hochwertiges Jackenfutter für mehr Tragekomfort und besseres Körperklima
- 2-Wege Reißverschluss mit winddichtem Untertritt und Kinnschutz
- Vorgeformte Ellenbogen für perfekte Passform
- Reflex Tape
- Reißverschlüsse mit Zipperpuller für einfaches Öffnen und Schließen
- Namenslabel verhindert Verwechslungen
- 2 Seitentaschen für die notwendige Ordnung
- OEKO-TEX® zertifiziert

MATERIALEIGENSCHAFTEN

- Wasserdicht: 20.000 mm WS
- Atmungsaktiv: 20.000 g/m²/24h
- Winddicht
- 4-Wege-Stretch
- Hauptmaterial aus strapazierfähigem Polyamid
- kein Einsatz von PFAS*

ZUSAMMENSETZUNG

- Außen: 88% Polyamid, 12% Elasthan, Polyurethan Venturi®-Membran; Gewicht: 190g/m²
- Futter: 100 % Polyester

PFLEGE



KOMPATIBLE ZIPIN-MODELLE

- Einheizer ZipIn
Modell-Nr. Herren: 6005
Modell-Nr. Damen: 6004
- Zweijahreszeiten ZipIn
Modell-Nr. Herren: 8006
Modell-Nr. Damen: 8007
- Winterspeck ZipIn
Modell-Nr. Herren: 8002
Modell-Nr. Damen: 8003
- Winterspeck Weste ZipIn
Modell-Nr. Herren: 8012
Modell-Nr. Damen: 8013



MODELLFARBEN

- WEISS Farb-Nr. H: 1110 / D: 1110
Bright White / 11-0601 TCX
- Agate Gray / 15-6307 TCX

INDIVIDUALISIERUNG

Stufe 1

Vordefinierte und geprüfte Individualisierungsflächen für Stick und Druck

Stufe 2

- Individualisierbar durch farbige Accessoires; 8 Farben erhältlich
- Mindestabnahmemenge: 50 Stück pro Artikel (Damen und Herren kombiniert)

Stufe 3

Kontaktieren Sie uns: wir entwickeln das komplette Produkt individuell in Ihren Unternehmensfarben.

*schoeffel-pro.com/de/de/PFAS

REGENSCHUTZ

PACKAWAY REGENJACKE

Modell-Nr. Herren: 6141
Größenlauf: XS - 6XL

Modell-Nr. Damen: 6142
Größenlauf: XXS - 3XL

Zertifiziert nach EN 343 Klasse 4/4/X

Leichte 2-Lagen Regenjacke mit minimalem Packmaß. Integriert in die Packaway-Tasche ist unsere Regenjacke nicht größer als eine Brotzeitbox und damit der treue Begleiter. Garantiert optimales Arbeiten bei überraschenden Regenschauern.



Farb-Nr. 9877
SCHWARZ

Farb-Nr. 9877
SCHWARZ

PRODUKTEIGENSCHAFTEN

- 4D Body Mapping für beste Performance
- Wasserdichtigkeit und Atmungsaktivität geprüft nach EN 343 Klasse 4/4/X
- 4-Wege-Powerstretch für perfekte Bewegungsfreiheit
- Vorgeformte Ellenbogen für perfekte Passform
- Verstellbarer Jackensaum für individuelle Anpassung
- Wasserdichte Reißverschlüsse mit Zipperpuller für einfaches Öffnen und Schließen
- Innenliegende Windschutzleiste hinter Frontreißverschluss
- Namenslabel verhindert Verwechslungen
- 2 Seitentaschen inkl. Packaway-Tasche
- OEKO-TEX® zertifiziert



Integriert in die Packaway-Tasche ist unsere Regenjacke nicht größer als eine Brotzeitbox.

MATERIALEIGENSCHAFTEN

- Wasserdicht: 15.000 mm WS
- Atmungsaktiv: 30.000 g/m²/24h
- Winddicht
- 4-Wege-Stretch
- Verstaubar
- kein Einsatz von PFAS*

ZUSAMMENSETZUNG

- 100% Polyester + Polyurethan Venturi®-Membran; Gewicht: 115 g/m²

PFLEGE



ZERTIFIZIERUNGEN



- EN 343 Klasse 4/4/X
- OEKO-TEX® zertifiziert



Wasserdicht



Atmungsaktiv



Winddicht



4-Wege Stretch



Verstaubar



MODELLFARBEN

- SCHWARZ Farb-Nr. H: 9877 / D: 9877
Jet Black / 19-0303 TCX

INDIVIDUALISIERUNG

Stufe 1

Vordefinierte und geprüfte Individualisierungsflächen für Stick und Druck

Stufe 2

- Individualisierbar durch farbige Accessoires; 8 Farben erhältlich
- Mindestabnahmemenge: 50 Stück pro Artikel (Damen und Herren kombiniert)

Stufe 3

Kontaktieren Sie uns: wir entwickeln das komplette Produkt individuell in Ihren Unternehmensfarben.

*schoeffel-pro.com/de/de/PFAS

ALLWETTERTALENT JACKE

ROBUSTE SOFTSHELLJACKE

Modell-Nr. Herren: 6007

Größenlauf: XS - 6XL

Modell-Nr. Damen: 6006

Größenlauf: XXS - 3XL

Robuste Softshelljacke für nahezu jedes Wetter. Das Allwettertalent bietet maximale Klimaflexibilität dank Winddichtigkeit, 10.000 mm Wassersäule kombiniert mit praktischen Unterarmbelüftungen. Die Verwendung von CORDURA®-Softshell an Ellenbogen und Rücken machen die Softshelljacke maximal widerstandsfähig. Die einzige Softshelljacke mit 4D Body Mapping.

PRODUKTEIGENSCHAFTEN

- 4D Body Mapping für beste Performance
- Winddicht, atmungsaktiv und 10.000 mm Wassersäule für maximalen Wetterschutz und bestes Körperklima
- Robustes Material an Brust und Rücken mit Waffelfleece-Rückseite für maximalen Schutz und optimalen Tragekomfort
- 4-Wege-Stretch und elastischer Softshell an Armunter- und Körperinnenseite für perfekte Bewegungsfreiheit
- CORDURA® an Ellenbogen und unterem Rücken für erhöhte Strapazierfähigkeit.
- Unterarmbelüftung zur schnellen Regulierung des Körperklimas
- Jackensaum mit Antirutsch-Band und Saumverstellung verhindert Verrutschen
- Innenkragen aus robustem Softshell und mit integrierter Membran - hält kratzigem Bart und Wind stand
- Hochwertiges Jackenfutter für mehr Tragekomfort und besseres Körperklima
- Vorgeformte Ellenbogen, verstellbarer Armabschluss und Jackenbund für perfekte Passform
- Mesh-Polster mit Lufteinschlüssen im Schulterbereich für verbesserte Wärmeisolierung und zur Druckentlastung
- Reflex Tape
- Reißverschlüsse mit Zipperpuller für einfaches Öffnen und Schließen
- Innenliegende Windschutzleiste hinter Frontreißverschluss
- Namenslabel verhindert Verwechslungen
- 2 Seitentaschen, 1 Brusttasche und Handytasche für notwendige Ordnung
- OEKO-TEX® zertifiziert

MATERIALEIGENSCHAFTEN

- 10.000 mm Wassersäule
- Atmungsaktiv: 10.000 g/m²/24h
- Winddicht
- 4-Wege-Stretch
- kein Einsatz von PFAS*

ZUSAMMENSETZUNG

- Hauptmaterial 1: 94% Polyester, 6% Elasthan + Polyurethan Venturi®-Membran; Gewicht: 311 g/m²
- Hauptmaterial 2: 94% Polyester, 6% Elasthan + Polyurethan Venturi®-Membran; Gewicht: 231 g/m²
- Besatzmaterial: 60% Polyamid (CORDURA®), 28% Polyamid, 12% Elasthan; Gewicht: 258g/m²
- Futter: 100 % Polyester

PFLEGE



MODELLFARBEN

- **BLAU** Farb-Nr. H: 8859 / D: 8859
Moonlit Ocean / 19-4122 TCX
Real Teal / 18-4018 TCX
- **GRAU** Farb-Nr. H: 9800 / D: 9800
Dark Shadow / 19-3906 TCX
Sedona Sage / 18-5105 TCX
- **GRÜN** Farb-Nr. H: 6575 / D: 6575
Thyme / 19-0309 TCX
Rosin / 19-0509 TCX
- **SCHWARZ** Farb-Nr. H: 9877 / D: 9877
Jet Black / 19-0303 TCX

INDIVIDUALISIERUNG

Stufe 1

Vordefinierte und geprüfte Individualisierungsflächen für Stick und Druck

Stufe 2

- Individualisierbar durch farbige Accessoires; 8 Farben erhältlich
- Mindestabnahmemenge: 250 Stück pro Artikel (Damen und Herren kombiniert)

Stufe 3

Kontaktieren Sie uns: wir entwickeln das komplette Produkt individuell in Ihren Unternehmensfarben.

*schoeffel-pro.com/de/de/PFAS

ALLWETTERTALENT JACKE

Modell-Nr. Herren: 6007

Größenlauf: *XS - 6XL



Farb-Nr. 8859

BLAU

Modell-Nr. Damen: 6006

Größenlauf: XXS - 3XL



Farb-Nr. 8859

BLAU



Farb-Nr. 9800

GRAU



Farb-Nr. 6575

GRÜN



Farb-Nr. 9877

SCHWARZ

EINSTEIGER

FUNKTIONELLE SOFTSHELLJACKE

Modell-Nr. Herren: 8008

Größenlauf: XS - 6XL

MModell-Nr. Damen: 8009

Größenlauf: XXS - 3XL

Hochwertige, moderne und sehr technische Softshelljacke für jede Witterung und jeden Kundentermin. Dank 10.000 mm Wassersäule und winddichter Ausstattung bietet die Jacke maximalen Wetterschutz und bestes Körperklima. Für die perfekte Passform sorgen unter anderem vorgeformte Ellenbogen und eine Saumverstellung.

PRODUKTEIGENSCHAFTEN

- 4D-Bodymapping für beste Performance
- Das Obermaterial ist winddicht, atmungsaktiv und verfügt über eine 10.000 mm Wassersäule für maximalen Wetterschutz und bestes Körperklima
- Jackensaum mit Saumverstellung verhindert verrutschen der Jacke
- Innenkragen aus robustem Softshell und mit integrierter Membran - hält kratzigem Bart und Wind stand
- vorgeformte Ellenbogen, verstellbarer Armabschluss und Jackenbund für perfekte Passform
- Reißverschlüsse mit Zipperpuller für einfaches Öffnen und Schließen
- Innenliegende Windschutzleiste hinter Frontreißverschluss
- Namenslabel verhindert Verwechslungen
- 2 Seitentaschen, 1 Brusttasche
- OEKO-TEX® zertifiziert

MATERIALEIGENSCHAFTEN

- 10.000 mm Wassersäule
- Winddicht
- Atmungsaktiv: 10.000 g/m²/24h
- 4-Wege-Stretch
- kein Einsatz von PFAS*

ZUSAMMENSETZUNG

- Hauptmaterial: 94% Polyester; 6%Elasthan + Polyurethan Venturi®-Membran; Gewicht: 290 g/m²
- Futter: 100 % Polyester

PFLEGE

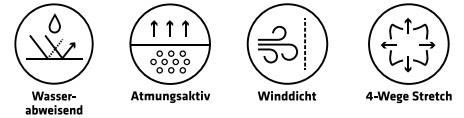

MODELLFARBEN

- SCHWARZ Farb-Nr. H: 9877 / D: 9877
Jet Black / 19-0303 TCX
- NAVY Farb-Nr. H: 8897 / D: 8983
Dark Sapphire / 19-4020 TCX
- WEISS Farb-Nr. H: 1110 / D: 1110
Lucent White / 11-0700 TCX
Agate Gray / 15-6307 TCX
- GRÜN Farb-Nr. H: 6045 / D: 6045
Rosin / 19-0509 TCX
Thyme / 19-0309 TCX
- BLAU Farb-Nr. H: 8859 / D: 8859
Moonlit Ocean / 19-4122 TCX
Real Teal / 18-4018 TCX
- GRAU Farb-Nr. H: 9800 / D: 9800
Dark Shadow / 19-3906 TCX
Sedona Sage / 18-5105 TCX

INDIVIDUALISIERUNG

Stufe 1

Vordefinierte und geprüfte Individualisierungsflächen für Stick und Druck

Stufe 2

- Individualisierbar durch farbige Accessoires; 8 Farben erhältlich
- Mindestabnahmemenge: 250 Stück pro Artikel (Damen und Herren kombiniert)

Stufe 3

Kontaktieren Sie uns: wir entwickeln das komplette Produkt individuell in Ihren Unternehmensfarben.

*schoeffel-pro.com/de/de/PFAS

EINSTEIGER

Modell-Nr. Herren: 8008

Größenlauf: XS - 6XL



Farb-Nr. 9877
SCHWARZ

Modell-Nr. Damen: 8009

Größenlauf: XXS - 3XL



Farb-Nr. 9877
SCHWARZ



Farb-Nr. 8897
NAVY



Farb-Nr. 1110
WEISS



Farb-Nr. 6045
GRÜN



Farb-Nr. 8859
BLAU



Farb-Nr. 9800
GRAU

MEISTERMACHER JACKE

ROBUSTE BUNDJACKE

Modell-Nr. Herren: 7535

Größenlauf: XS-6XL

Modell-Nr. Damen: 7536

Größenlauf: XXS- 3XL



Farb-Nr. 8859
BLAU



Farb-Nr. 9636
GRAU



Farb-Nr. 9877
SCHWARZ



Farb-Nr. 8897
NAVY



Farb-Nr. 4011
BEIGE

- 4D Body Mapping für beste Performance
- wasserabweisend und atmungsaktiv für bestes Körperklima
- Robustes Material für maximalen Schutz und optimalen Tragekomfort
- Kombination aus 2-Wege und 4-Wege-Stretch für perfekte Bewegungsfreiheit
- Hochwertiges Jackenfutter für mehr Tragekomfort und besseres Körperklima
- Reißverschlüsse mit Zipperpuller für einfaches Öffnen und Schließen
- Innenliegende Windschutzleiste hinter Frontreißverschluss
- Namenslabel verhindert Verwechslungen
- 1 Brusttasche mit Patte, 1 Brusttasche mit Reißverschluss, 2 Hüfttaschen mit Taschenfutter aus identischem, strapazierfähigem Obermaterial

MATERIALEIGENSCHAFTEN

- Wasserabweisend
- Atmungsaktiv
- Schnelltrocknend
- 2-Wege-Stretch
- kein Einsatz von PFAS*

ZUSAMMENSETZUNG

- Hauptmaterial 1: 40% Polyester (Sorona), 36% Baumwolle; 24% Polyester (recycelt); Gewicht: 240 g/m²
- Hauptmaterial 2: 82% Polyester, 18% Polyester (recycelt); Gewicht: 220 g/m²

PFLEGE



Maximale Performance trifft auf Nachhaltigkeit: Unsere Meistermacher Arbeitsjacke setzt mit innovativem Sorona®-Gewebe neue Maßstäbe in Sachen Tragekomfort, Elastizität und Strapazierfähigkeit. Die hochwertigen Materialien sorgen für ein angenehmes Körperklima, beinhalten nachwachsende Rohstoffe und kombinieren Robustheit mit Umweltbewusstsein. Die beliebte ergonomische Schöffel PRO Passform garantiert maximale Bewegungsfreiheit – perfekt für lange Arbeitstage. Für alle, die auf Langlebigkeit, Funktionalität und verantwortungsbewusste Arbeitskleidung setzen. Die praktische Brusttasche ermöglicht Personalisierung, z.B. mit Namensschild, die nach Feierabend wieder versteckt werden kann.



Wasserabweisend

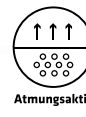

Atmungsaktiv



Schnelltrocknend



2-Wege Stretch



MODELLFARBEN

- BLAU Farb-Nr. H: 8859 / D: 8859
Moonlit Ocean / 19-4122 TCX
- NAVY Farb-Nr. H: 8897 / D: 8897
Dark Sapphire / 19-4020 TCX
- GRAU Farb-Nr. H: 9636 / D: 9636
Sedona Sage / 18-5105 TCX
- SCHWARZ Farb-Nr. H: 9877 / D: 9877
Jet Black / 19-0303 TCX
- BEIGE Farb-Nr. H: 4011 / D: 4011
Seneca Rock / 17-1107 TCX

*schoeffel-pro.com/de/de/PFAS

MEISTERMACHER WESTE

ROBUSTE BUNDWESTE

Modell-Nr. Herren: 7537

Größenlauf: XS-6XL

Modell-Nr. Damen: 7543

Größenlauf: XXS- 3XL



Farb-Nr. 8859
BLAU



Farb-Nr. 9636
GRAU



Farb-Nr. 9877
SCHWARZ



Farb-Nr. 8897
NAVY



Farb-Nr. 4011
BEIGE

- 4D Body Mapping für beste Performance
- wasserabweisend und atmungsaktiv für bestes Körperklima
- Robustes Material für maximalen Schutz und optimalen Tragekomfort
- Kombination aus 2-Wege und 4-Wege-Stretch für perfekte Bewegungsfreiheit
- Hochwertiges Futter für mehr Tragekomfort und besseres Körperklima
- Reißverschlüsse mit Zipperpuller für einfaches Öffnen und Schließen
- Innenliegende Windschutzleiste hinter Frontreißverschluss
- Namenslabel verhindert Verwechslungen
- 1 Brusttasche mit Patte, 1 Brusttasche mit Reißverschluss, 2 Hüfttaschen mit Taschenfutter aus identischem, strapazierfähigem Obermaterial

MATERIALEIGENSCHAFTEN

- Wasserabweisend
- Atmungsaktiv
- Schnelltrocknend
- 2-Wege-Stretch
- kein Einsatz von PFAS*

ZUSAMMENSETZUNG

- Hauptmaterial 1: 40% Polyester (Sorona), 36% Baumwolle; 24% Polyester (recycelt); Gewicht: 240 g/m²
- Hauptmaterial 2: 82% Polyester, 18% Polyester (recycelt); Gewicht: 220 g/m²

PFLEGE



Maximale Performance trifft auf Nachhaltigkeit: Unsere Meistermacher Arbeitsweste setzt mit innovativem Sorona®-Gewebe neue Maßstäbe in Sachen Tragekomfort, Elastizität und Strapazierfähigkeit. Die hochwertigen Materialien sorgen für ein angenehmes Körperklima, beinhalten nachwachsende Rohstoffe und kombinieren Robustheit mit Umweltbewusstsein. Die beliebte ergonomische Schöffel PRO Passform garantiert maximale Bewegungsfreiheit – perfekt für lange Arbeitstage. Für alle, die auf Langlebigkeit, Funktionalität und verantwortungsbewusste Arbeitskleidung setzen. Die praktische Brusttasche ermöglicht Personalisierung, z.B. mit Namensschild, die nach Feierabend wieder versteckt werden kann.



Wasserabweisend

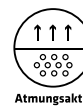

Atmungsaktiv



Schnelltrocknend



2-Wege Stretch



MODELLFARBEN

- BLAU Farb-Nr. H: 8859 / D: 8859
Moonlit Ocean / 19-4122 TCX
- NAVY Farb-Nr. H: 8897 / D: 8897
Dark Sapphire / 19-4020 TCX
- GRAU Farb-Nr. H: 9636 / D: 9636
Sedona Sage / 18-5105 TCX
- SCHWARZ Farb-Nr. H: 9877 / D: 9877
Jet Black / 19-0303 TCX
- BEIGE Farb-Nr. H: 4011 / D: 4011
Seneca Rock / 17-1107 TCX

*schoeffel-pro.com/de/de/PFAS

EINSTEIGER WESTE WINTER

ROBUSTE UND WARME SOFTSHELL- WESTE

Modell-Nr. Herren: 8117

Größenlauf: XS - 6XL

Modell-Nr. Damen: 8118

Größenlauf: XXS - 3XL

Diese robuste und gleichzeitig warme Softshellweste bietet in den kälteren Monaten die nötige Wärmeisolation am Rumpf. Dank winddichter Oberfläche und einer Wassersäule von 10.000 mm schützt sie zuverlässig vor Wind und leichtem Regen. Der 4-Wege-Stretch kombiniert mit dem hochwertigen Innenstoff sorgt für ein angenehmes Tragegefühl und hohen Komfort. Diese Weste hält warm und flexibel und ist die perfekte Wahl an kalten, windigen Arbeitstagen.

PRODUKTEIGENSCHAFTEN

- 4D-Bodymapping für beste Performance
- Winddicht, wasserabweisend und atmungsaktiv für maximalen Wetterschutz und bestes Körperklima
- 4-Wege-Stretch für perfekte Bewegungsfreiheit
- Innenkragen aus robustem Softshell und mit integrierter Membran - hält kratzigem Bart und Wind stand
- Leichte und komfortable Wattierung
- Hochwertiges Westenfutter für mehr Tragekomfort und besseres Körperklima
- Wärmendes Fleece-Futter im Nierenbereich
- Hochschließender Kragen mit Kinnschutz und weicher Innenseite
- Reißverschlüsse mit Zipperpuller für einfaches Öffnen und Schließen
- Innenliegende Windschutzleiste hinter Frontreißverschluss
- Namenslabel verhindert Verwechslungen
- Veredlungszugang für einfache und saubere Individualisierung
- 2 Seitentaschen, 1 Brusttasche außen, 1 Brusttasche innen
- Arm- und Saumabschluss mit elastischem Einfassband für mehr Komfort
- OEKO-TEX® zertifiziert

MATERIALEIGENSCHAFTEN

- 10.000 mm Wassersäule
- Winddicht
- Atmungsaktiv: 10.000 g/m²/24h
- 4-Wege-Stretch
- kein Einsatz von PFAS*

ZUSAMMENSETZUNG

- Hauptmaterial: 94% Polyester; 6%Elasthan + Polyurethan Venturi®-Membran; Gewicht: 290 g/m²
- Futter: 100 % Polyester
- Fleece: 100 % Polyester (recycelt)
- Wattierung: 100 % Polyester (recycelt)

PFLEGE

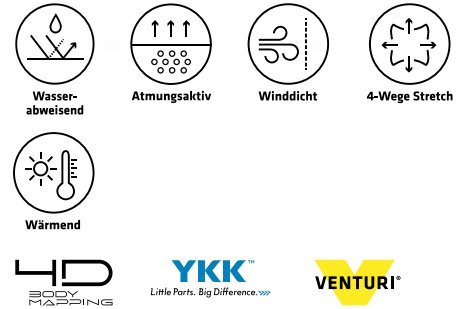

MODELLFARBEN

- **SCHWARZ** Farb-Nr. H: 9877 / D: 9877
Jet Black / 19-0303 TCX
- **NAVY** Farb-Nr. H: 8897 / D: 8983
Dark Sapphire / 19-4020 TCX
- **WEISS** Farb-Nr. H: 1110 / D: 1110
Lucent White / 11-0700 TCX
Agate Gray / 15-6307 TCX
- **GRÜN** Farb-Nr. H: 6045 / D: 6045
Rosin / 19-0509 TCX
Thyme / 19-0309 TCX
- **BLAU** Farb-Nr. H: 8859 / D: 8859
Moonlit Ocean / 19-4122 TCX
Real Teal / 18-4018 TCX
- **GRAU** Farb-Nr. H: 9800 / D: 9800
Dark Shadow / 19-3906 TCX
Sedona Sage / 18-5105 TCX

INDIVIDUALISIERUNG

Stufe 1

Vordefinierte und geprüfte Individualisierungsflächen für Stick und Druck

Stufe 2

- Individualisierbar durch farbige Accessoires; 8 Farben erhältlich
- Mindestabnahmemenge: 250 Stück pro Artikel (Damen und Herren kombiniert)

Stufe 3

Kontaktieren Sie uns: wir entwickeln das komplette Produkt individuell in Ihren Unternehmensfarben.

*schoeffel-pro.com/de/de/PFAS

EINSTEIGER WESTE WINTER

Modell-Nr. Herren: 8117

Größenlauf: XS - 6XL



Farb-Nr. 9877
SCHWARZ

Modell-Nr. Damen: 8118

Größenlauf: XXS - 3XL



Farb-Nr. 9877
SCHWARZ



Farb-Nr. 1110
WEISS



Farb-Nr. 8897
NAVY



Farb-Nr. 6045
GRÜN



Farb-Nr. 8859
BLAU



Farb-Nr. 9800
GRAU

EINSTEIGER WESTE

ROBUSTE SOFTSHELLWESTE

Modell-Nr. Herren: 8115

Größenlauf: XS - 6XL

Modell-Nr. Damen: 8116

Größenlauf: XXS - 3XL

Robuste, elastische und atmungsaktive Softshellweste für nahezu jedes Wetter. Die leichte Einsteiger Weste bietet maximale Klima-Flexibilität dank Winddichtigkeit und 10.000 mm Wassersäule – der perfekte Begleiter, egal ob im Büro, oder auf der Baustelle.

PRODUKTEIGENSCHAFTEN

- 4D-Bodymapping für beste Performance
- Winddicht, wasserabweisend und atmungsaktiv für maximalen Wetterschutz und bestes Körperklima
- 4-Wege-Stretch für perfekte Bewegungsfreiheit
- Arm- und Saumabschluss mit elastischem Einfassband für mehr Komfort
- Innenseite mit weichem Waffelfleece
- Hochschließender Kragen aus robustem Softshell - hält kratzigem Bart und Wind stand
- Reißverschlüsse mit Zipperpuller für einfaches Öffnen und Schließen
- Innenliegende Windschutzleiste hinter Frontreißverschluss
- Namenslabel verhindert Verwechslungen
- 2 Seitentaschen, 1 Brusttasche
- OEKO-TEX® zertifiziert

MATERIALEIGENSCHAFTEN

- 10.000 mm Wassersäule
- Winddicht
- Atmungsaktiv: 10.000 g/m²/24h
- kein Einsatz von PFAS*

ZUSAMMENSETZUNG

- Hauptmaterial: 94% Polyester; 6%Elasthan + Polyurethan Venturi®-Membran; Gewicht: 290 g/m²
- Futter: 100 % Polyester

PFLEGE

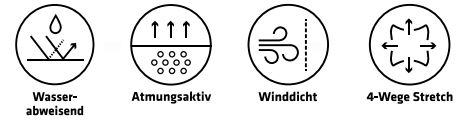

MODELLFARBEN

- **SCHWARZ** Farb-Nr. H: 9877 / D: 9877
Jet Black / 19-0303 TCX
- **NAVY** Farb-Nr. H: 8897 / D: 8983
Dark Sapphire / 19-4020 TCX
- **WEISS** Farb-Nr. H: 1110 / D: 1110
Lucent White / 11-0700 TCX
Agate Gray / 15-6307 TCX
- **GRÜN** Farb-Nr. H: 6045 / D: 6045
Rosin / 19-0509 TCX
Thyme / 19-0309 TCX
- **BLAU** Farb-Nr. H: 8859 / D: 8859
Moonlit Ocean / 19-4122 TCX
Real Teal / 18-4018 TCX
- **GRAU** Farb-Nr. H: 9800 / D: 9800
Dark Shadow / 19-3906 TCX
Sedona Sage / 18-5105 TCX

INDIVIDUALISIERUNG

Stufe 1

Vordefinierte und geprüfte Individualisierungsflächen für Stick und Druck

Stufe 2

- Individualisierbar durch farbige Accessoires; 8 Farben erhältlich
- Mindestabnahmemenge: 250 Stück pro Artikel (Damen und Herren kombiniert)

Stufe 3

Kontaktieren Sie uns: wir entwickeln das komplette Produkt individuell in Ihren Unternehmensfarben.

*schoeffel-pro.com/de/de/PFAS

EINSTEIGER WESTE

Modell-Nr. Herren: 8115

Größenlauf: XS - 6XL



Farb-Nr. 9877
SCHWARZ

Modell-Nr. Damen: 8116

Größenlauf: XXS - 3XL



Farb-Nr. 9877
SCHWARZ



Farb-Nr. 1110
WEISS



Farb-Nr. 8897
NAVY



Farb-Nr. 6045
GRÜN



Farb-Nr. 8859
BLAU



Farb-Nr. 9800
GRAU

WINTERSPECK WESTE ZIPIN

WATTIERTE WESTE

Modell-Nr. Herren: 8012 / 6208

Größenlauf: XS - 6XL

Modell-Nr. Damen: 8013 / 6209

Größenlauf: XXS - 3XL

Wattierte Weste im sportlichen Design. Die recycelte Wattierung (80g/m²) schützt den Körper sicher vor dem Auskühlen. Durch die Zipln-Funktion ist sie kombinierbar mit den Außenjacken „Wetter-Fest“, „Schutzschild“, „Wind&Wetter“ und ist so zur perfekten Winterjacke erweiterbar.

PRODUKTEIGENSCHAFTEN

- 4D-Bodymapping für beste Performance
- Hohe Wärmeisolation durch 80 g/m² Wattierung Atmungsaktiv für bestes Körperklima
- Zipln-System ermöglicht die Integration in Außenjacken – siehe kompatible Zipln-Modelle
- Reißverschlüsse mit Zipperpuller für einfaches Öffnen und Schließen
- Innenliegende Windschutzleiste hinter Frontreißverschluss
- Namenslabel verhindert Verwechslungen
- 2 Seitentaschen mit Reißverschluss
- OEKO-TEX® zertifiziert

MATERIALEIGENSCHAFTEN

- Winddicht
- Wärmend
- Wasserabweisend
- Atmungsaktiv
- kein Einsatz von PFAS*

ZUSAMMENSETZUNG

- Hauptmaterial: 100% Polyester (recycelt); Gewicht: 73 g/m²
- Wattierung: 100% Polyester (recycelt); Gewicht: 80g/m²

PFLEGE



ZERTIFIZIERUNGEN

- OEKO-TEX® zertifiziert

KOMPATIBLE ZIPIN-MODELLE

- Schutzschild Zipln
Modell-Nr. Herren: 6001
Modell-Nr. Damen: 6000
- Regenwetter Zipln
Modell-Nr. Herren: 6087
Modell-Nr. Damen: 6088
- Wetter-Fest Zipln
Modell-Nr. Herren: 10101
Modell-Nr. Damen: 10106
- Wind&Wetter Zipln
Modell-Nr. Herren: 8010
Modell-Nr. Damen: 8011

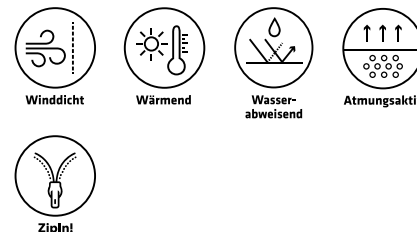

MODELLFARBEN

- SCHWARZ Farb-Nr. H: 9877 / D: 9877
Jet Black / 19-0303 TCX
- ROT Farb-Nr. H: 2001 / D: 2001
High Risk Red / 18-1763 TCX
- D.BLAU Farb-Nr. H: 8983 / D: 8983
Carbon / 19-4012 TCX
- GRAU Farb-Nr. H: 9636 / D: 9636
Sedona Sage / 18-5105 TCX
- WEISS Farb-Nr. H: 1110 / D: 1110
Lucent White / 11-0700 TCX
Agate Gray / 15-6307 TCX

INDIVIDUALISIERUNG

Stufe 1

Vordefinierte und geprüfte Individualisierungsflächen für Stick und Druck

Stufe 2

- Individualisierbar durch farbige Accessoires; 8 Farben erhältlich
- Mindestabnahmemenge: 50 Stück pro Artikel (Damen und Herren kombiniert)

Stufe 3

Kontaktieren Sie uns: wir entwickeln das komplette Produkt individuell in Ihren Unternehmensfarben.

*schoeffel-pro.com/de/de/PFAS

WINTERSPECK WESTE ZIPIN

Modell-Nr. Herren: 8012

Größenlauf: XS - 6XL



Farb-Nr. 9877
SCHWARZ
Modell-Nr. Herren: 8012



Farb-Nr. 2001
ROT
Modell-Nr. Herren: 8012



Farb-Nr. 1110
WEISS/BEIGE
Modell-Nr. Herren: 6208



Farb-Nr. 8983
DUNKELBLAU
Modell-Nr. Herren: 8012



Farb-Nr. 9877
SCHWARZ
Modell-Nr. Damen: 8013



Farb-Nr. 9636
GRAU
Modell-Nr. Herren: 8012

ZWEIJAHRESZEITEN ZIPIN HYBRIDJACKE

Modell-Nr. Herren: 8006

Größenlauf: XS - 6XL

Modell-Nr. Damen: 8007

Größenlauf: XXS - 3XL

Diese leichte und kompakte Hybrid-Jacke mit einer Kombination aus Softshell und wattiertem Material ist die perfekte Isolationsschicht. Die recycelte Wattierung (100g/m²) schützt den Körper sicher vor dem Auskühlen. Das Softshellmaterial an den Ärmeln sorgt für einen hohen Tragekomfort. Durch die ZipIn-Funktion ist die Jacke kombinierbar mit den Außenjacken „Wetter-Fest“, „Schuttschild“, „Wind&Wetter“ und wird dadurch zur perfekten Winterjacke.



Farb-Nr. 9877
SCHWARZ

Farb-Nr. 9877
SCHWARZ

PRODUKTEIGENSCHAFTEN

- 4D Body Mapping für beste Performance
- Hohe Wärmeisolation durch 100 g/m² Wattierung
- Atmungsaktiv für bestes Körperklima
- ZipIn-System ermöglicht die Integration in Außenjacken – siehe kompatible ZipIn-Modelle
- Abnehmbare Kapuze
- vorgeformte Ellenbogen für perfekte Passform
- Reißverschlüsse mit Zipperpuller für einfaches Öffnen und Schließen
- Innenliegende Windschutzleiste hinter Frontreißverschluss
- Namenslabel verhindert Verwechslungen
- 2 Seitentaschen und 1 Innentasche
- OEKO-TEX® zertifiziert

MATERIALEIGENSCHAFTEN

- Winddicht
- Wärmend
- Wasserabweisend
- Atmungsaktiv
- kein Einsatz von PFAS*

ZUSAMMENSETZUNG

- Hauptmaterial 1: 100% Polyester (recycelt); Gewicht: 73g/m²
- Hauptmaterial 2: 96% Polyester, 4% Elasthan; Gewicht: 290 g/m²
- Wattierung: 100% Polyester (recycelt); Gewicht: 100g/m²

PFLEGE



KOMPATIBLE ZIPIN-MODELLE

- Schuttschild ZipIn
Modell-Nr. Herren: 6001
Modell-Nr. Damen: 6000
- Regenwetter ZipIn
Modell-Nr. Herren: 6087
Modell-Nr. Damen: 6088
- Wetter-Fest ZipIn
Modell-Nr. Herren: 10101
Modell-Nr. Damen: 10106
- Wind&Wetter ZipIn
Modell-Nr. Herren: 8010
Modell-Nr. Damen: 8011



Winddicht



Wärmend



Wasser-
abweisend



Atmungsaktiv



ZipIn!



MODELLFARBEN

- SCHWARZ Farb-Nr. H: 9877 / D: 9877
Jet Black / 19-0303 TCX

INDIVIDUALISIERUNG

Stufe 1

- Vordefinierte und geprüfte Individualisierungsflächen für Stick und Druck
- Veredelungszugänge für ordentliche Stickergebnisse (auch auf der Rückseite)

Stufe 2

- Individualisierbar durch farbige Accessoires; 8 Farben erhältlich
- Mindestabnahmemenge: 50 Stück pro Artikel (Damen und Herren kombiniert)

Stufe 3

Kontaktieren Sie uns: wir entwickeln das komplette Produkt individuell in Ihren Unternehmensfarben.

*schoeffel-pro.com/de/de/PFAS

WINTERSPECK ZIPIN

WATTIERTE JACKE

Modell-Nr. Herren: 8002

Größenlauf: XS - 6XL

Modell-Nr. Damen: 8003

Größenlauf: XXS - 3XL

Wattierte Jacke im sportlichen Design. Die recycelte Wattierung (120g/m²) schützt den Körper sicher vor dem Auskühlen. Durch die ZipIn-Funktion ist die Jacke kombinierbar mit den Außenjacken „Wetter-Fest“, „Schutzschild“, „Wind&Wetter“ und ist so zur perfekten Winterjacke erweiterbar.

WORK



Farb-Nr. 9877
SCHWARZ

Farb-Nr. 9877
SCHWARZ

PRODUKTEIGENSCHAFTEN

- 4D-Bodymapping für beste Performance
- Hohe Wärmeisolation durch 120 g/m² Wattierung
- Atmungsaktiv für bestes Körperklima
- ZipIn-System ermöglicht die Integration in Außenjacken – siehe kompatible ZipIn-Modelle
- Reißverschlüsse mit Zipperpuller für einfaches Öffnen und Schließen
- Innenliegende Windschutzleiste hinter Frontreißverschluss
- Namenslabel verhindert Verwechslungen
- 2 Seitentaschen mit Reißverschluss
- OEKO-TEX® zertifiziert

MATERIALEIGENSCHAFTEN

- Winddicht
- Wärmend
- Wasserabweisend
- Atmungsaktiv
- kein Einsatz von PFAS*

ZUSAMMENSETZUNG

- Hauptmaterial: 100% Polyester (recycelt); Gewicht: 73 g/m²
- Wattierung: 100% Polyester (recycelt); Gewicht: 120g/m²

PFLEGE



KOMPATIBLE ZIPIN-MODELLE

- Schutzschild ZipIn
Modell-Nr. Herren: 6001
Modell-Nr. Damen: 6000
- Regenwetter ZipIn
Modell-Nr. Herren: 6087
Modell-Nr. Damen: 6088
- Wetter-Fest ZipIn
Modell-Nr. Herren: 10101
Modell-Nr. Damen: 10106
- Wind&Wetter ZipIn
Modell-Nr. Herren: 8010
Modell-Nr. Damen: 8011



Winddicht



Wärmend



Wasser-
abweisend



Atmungsaktiv



ZipIn!



MODELLFARBEN

- SCHWARZ Farb-Nr. H: 9877 / D: 9877
Jet Black / 19-0303 TCX

INDIVIDUALISIERUNG

Stufe 1

- Vordefinierte und geprüfte Individualisierungsflächen für Stick und Druck
- Veredelungszugänge für ordentliche Stickergebnisse (auch auf der Rückseite)

Stufe 2

- Individualisierbar durch farbige Accessoires; 8 Farben erhältlich
- Mindestabnahmemenge: 50 Stück pro Artikel (Damen und Herren kombiniert)

Stufe 3

Kontaktieren Sie uns: wir entwickeln das komplette Produkt individuell in Ihren Unternehmensfarben.

*schoeffel-pro.com/de/de/PFAS

EINHEIZER ZIPIN

POWERSTRETCH-FLEECE

Modell-Nr. Herren: 6005

Größenlauf: XS - 6XL

Modell-Nr. Damen: 6004

Größenlauf: XXS - 3XL

Warm, sportlich, bequem - die Powerstretch-Jacke ist der perfekte Begleiter für den Arbeitsalltag. Der 4-Wege Powerstretch unterstützt bei jeder Bewegung und bietet optimale Wärmeleistung und schnelle Trocknung. Dank Zipln-System kann die Powerstretch-Jacke als Wärmeschicht in die Außenjacken „Wetter-Fest“, „Schutzschild“ und „Wind&Wetter“ integriert werden.

PRODUKTEIGENSCHAFTEN

- 4D Body Mapping für beste Performance
- 4-Wege-Powerstretch-Fleece für perfekte Bewegungsfreiheit
- Zipln-System ermöglicht die Integration in Außenjacken – siehe kompatible Zipln-Modelle
- Keramikbeschichtung an Ellenbogen- und Bauch-Partie für maximale Strapazierfähigkeit
- Innenkragen aus robustem Softshell und mit integrierter Membran - hält kratzigem Bart und Wind stand
- Innenliegende Windschutzleiste hinter Frontreißverschluss
- Hochwertiges Jackenfutter für mehr Tragekomfort und besseres Körperklima
- Vorgeformte Ellenbogen und elastischer Jackensaum für perfekte Passform
- Reißverschlüsse mit Zipperpuller für einfaches Öffnen und Schließen
- Namenslabel verhindert Verwechslungen
- 2 Seitentaschen und Handytasche für notwendige Ordnung
- OEKO-TEX® zertifiziert

MATERIALEIGENSCHAFTEN

- Atmungsaktiv
- Wärmend
- 4-Wege-Stretch
- Keramikbeschichtet
- kein Einsatz von PFAS*

ZUSAMMENSETZUNG

- Hauptmaterial: 94% Polyester, 6% Elasthan; Gewicht: 268g/m²
- Futter: 100 % Polyester

PFLEGE



KOMPATIBLE ZIPIN-MODELLE

- Schutzschild Zipln
Modell-Nr. Herren: 6001
Modell-Nr. Damen: 6000
- Regenwetter Zipln
Modell-Nr. Herren: 6087
Modell-Nr. Damen: 6088
- Wetter-Fest Zipln
Modell-Nr. Herren: 10101
Modell-Nr. Damen: 10106
- Wind&Wetter Zipln
Modell-Nr. Herren: 8010
Modell-Nr. Damen: 8011

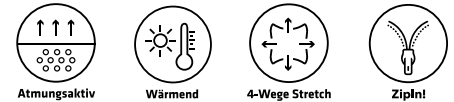

MODELLFARBEN

- **BLAU** Farb-Nr. H: 8436 / D: 8436
Real Teal / 18-4018 TCX
Moonlit Ocean / 19-4122 TCX
- **GRAU** Farb-Nr. H: 9636 / D: 9636
Sedona Sage / 18-5105 TCX
Dark Shadow / 19-3906 TCX
- **GRÜN** Farb-Nr. H: 6575 / D: 6575
Thyme / 19-0309 TCX
Rosin / 19-0509 TCX
- **SCHWARZ** Farb-Nr. H: 9877 / D: 9877
Jet Black / 19-0303 TCX

INDIVIDUALISIERUNG

Stufe 1

Vordefinierte und geprüfte Individualisierungsflächen für Stick und Druck

Stufe 2

- Individualisierbar durch farbige Accessoires; 8 Farben erhältlich
- Mindestabnahmemenge: 250 Stück pro Artikel (Damen und Herren kombiniert)

Stufe 3

Kontaktieren Sie uns: wir entwickeln das komplette Produkt individuell in Ihren Unternehmensfarben.

*schoeffel-pro.com/de/de/PFAS

EINHEIZER ZIPIN

Modell-Nr. Herren: 6005

Größenlauf: XS - 6XL



Farb-Nr. 8436
BLAU

Modell-Nr. Damen: 6004

Größenlauf: XXS - 3XL



Farb-Nr. 8436
BLAU



Farb-Nr. 9636
GRAU



Farb-Nr. 6575
GRÜN



Farb-Nr. 9877
SCHWARZ

MULTITALENT

STYLISCHE WORK-FLEECEJACKE

Modell-Nr. Herren: 7512
Größenlauf: XS - 6XL

Modell-Nr. Damen: 7513
Größenlauf: XXS - 3XL

Für den Arbeitseinsatz konzipiert: mit abriebfestem Material an Unterarm, Ellenbogen und Tascheneingriff - damit Sie lange Freude an dieser stylischen Microfleece-Jacke haben. Das „Multitalent“ ist der ideale Begleiter für jede Jahreszeit. Das Obermaterial ist superleicht, ultra-weich und bietet einen hohen Tragekomfort. Die atmungsaktive Funktion sorgt für optimales Körperklima und leitet Feuchtigkeit schnell ab. Ob als Wärmeschicht unter der Wetterschutzjacke oder als leichte Außenschicht – diese Jacke ist im Arbeitalltag immer die richtige Wahl! Die große Brustfläche bietet Platz für Ihr Firmenlogo.

PRODUKTEIGENSCHAFTEN

- 4D-Bodymapping für beste Performance
- Innenliegende Windschutzleiste hinter Frontreißverschluss
- Doppelter Stehkragen mit Kinnschutz
- Arm- und Saumabschluss mit elastischem Einfassband für mehr Komfort
- Reißverschlüsse mit Zipperpuller für einfaches Öffnen und Schließen
- 2 Seitentaschen mit Reißverschluss
- Namenslabel verhindert Verwechslungen
- OEKO-TEX® zertifiziert

MATERIALEIGENSCHAFTEN

- Atmungsaktiv
- Wärmend
- 4-Wege-Powerstretch-Fleece
- Gekämmte Innen- und Außenseite
- kein Einsatz von PFAS*

ZUSAMMENSETZUNG

- Hauptmaterial 1: 67% Polyester (recycelt), 33% Polyester;
Gewicht: 170 g/m²
- Hauptmaterial 2: 94% Polyester, 6% Elasthan;
Gewicht: 135 g/m²

PFLEGE

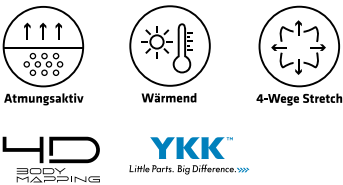

MODELLFARBEN

- D.BLAU Farb-Nr. H: 8859 / D: 8859
Moonlit Ocean / 19-4122 TCX
- D.GRAU Farb-Nr. H: 9800 / D: 9800
Dark Shadow / 19-3906 TCX
- D.GRÜN Farb-Nr. H: 6045 / D: 6045
Rosin / 19-0509 TCX
- NAVY Farb-Nr. H: 8897 / D: 8897
Dark Sapphire / 19-4020 TCX
- ROT Farb-Nr. H: 2001 / D: 2001
High Risk Red / 18-1763 TCX
- SCHWARZ Farb-Nr. H: 9877 / D: 9877
Jet Black / 19-0303 TCX
- WEISS Farb-Nr. H: 1110 / D: 1110
Lucent white / 11-0700 TCX

INDIVIDUALISIERUNG

- Stufe 1**
Vordefinierte und geprüfte Individualisierungsflächen für Stick und Druck
- Stufe 2**
- Individualisierbar durch farbige Accessoires; 8 Farben erhältlich
 - Mindestabnahmemenge: 250 Stück pro Artikel (Damen und Herren kombiniert)
- Stufe 3**
Kontaktieren Sie uns: wir entwickeln das komplette Produkt individuell in Ihren Unternehmensfarben.

*schoeffel-pro.com/de/de/PFAS

MULTITALENT

Modell-Nr. Herren: 7512

Größenlauf: XS - 6XL



Farb-Nr. 8859
DUNKELBLAU

Modell-Nr. Damen: 7513

Größenlauf: XXS - 3XL



Farb-Nr. 8859
DUNKELBLAU



Farb-Nr. 9800
DUNKELGRAU



Farb-Nr. 6045
DUNKELGRÜN



Farb-Nr. 8897
NAVY



Farb-Nr. 9877
SCHWARZ



Farb-Nr. 1110
WEISS



Farb-Nr. 2001
ROT

WÄRMETAUSCHER

FUNKTIONELLER TROYER

Modell-Nr. Herren: 6150

Größenlauf: XXS - 6XL

Modell-Nr. Damen: 6210

Größenlauf: XXS - 3XL

Dieser funktionelle Troyer vereint hochwertige Oberstoffe, die aus unserer Forschung und Entwicklung im Sportbereich stammen und einen effektiven Ausgleich der Körpertemperatur auch bei intensiver Arbeit ermöglichen. Das Design und die Passform wurden in Zusammenarbeit mit erfahrenen Profis entwickelt. Bei wärmeren Temperaturen kann der Troyer als leichte Außenschicht und bei kälteren Temperaturen als Midlayer eingesetzt werden. Geeignet sowohl für die Arbeit als auch für den Feierabend.



Farb-Nr. 9877
SCHWARZ

Farb-Nr. 9877
SCHWARZ



Farb-Nr. 1110
WEISS



Farb-Nr. 8897
NAVY



Farb-Nr. 1110
WEISS



Farb-Nr. 8897
NAVY

PRODUKTEIGENSCHAFTEN

- 4D Body Mapping für beste Performance
- 1/4 Reißverschluss mit Untertrittleiste
- Doppelter Stehkragen mit Kinnschutz
- Hochwertige perforierte und dehnbare Ventilationseinsätze unter den Armen, die den Wärmeaustausch beschleunigen
- Elastische, enganliegende Ärmelabschlüsse, die vor Staub schützen und auch mit Jacken mit dicken Ärmel-Abschlüssen bequem zu tragen sind

MATERIALEIGENSCHAFTEN

- Atmungsaktiv
- Wärmend
- 4-Wege-Stretch
- gekämmte Innenseite
- kein Einsatz von PFAS*

ZUSAMMENSETZUNG

- Hauptmaterial: 100% Polyester (recycelt)
Gewicht: 280 g/m²
- Besatzmaterial: 80% Polyamid,
20% Elasthan
Gewicht: 195 g/m²

PFLEGE



ZERTIFIZIERUNGEN

- OEKO-TEX® zertifiziert

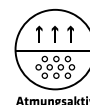

Atmungsaktiv



Wärmend

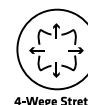

4-Wege Stretch



MODELLFARBEN

- SCHWARZ Farb-Nr. H: 9877 / D: 9877
Jet Black / 19-0303 TCX
- WEISS Farb-Nr. H: 1110 / D: 1110
Lucent White / 11-0700 TCX
Agate Gray / 15-6307 TCX
- NAVY Farb-Nr. H: 8897 / D: 8897
Dark Sapphire / 19-4020 TCX

INDIVIDUALISIERUNG

Stufe 1

Vordefinierte und geprüfte Individualisierungsflächen für Stick und Druck

Stufe 2

- Artikel in weiteren Farben erhältlich. Kontaktieren Sie uns.
- Mindestabnahmemenge: 50 Stück pro Artikel (Damen und Herren kombiniert)

Stufe 3

Kontaktieren Sie uns: wir entwickeln das komplette Produkt individuell in Ihren Unternehmensfarben.

*schoeffel-pro.com/de/de/PFAS

WÄRMEWÄCHTER

FUNKTIONELLE FLEECEJACKE

Modell-Nr. Herren: 7508

Größenlauf: XS - 6XL

Modell-Nr. Damen: 7509

Größenlauf: XXS - 3XL

Diese hochelastische Fleecejacke überzeugt mit ihrem besonders leichten Tragegefühl und sorgt für angenehme Wärme. Dank der optimalen Isolierung bleibt die Körpertemperatur stets im Wohlfühlbereich, während das atmungsaktive Material Feuchtigkeit zuverlässig nach außen leitet. So bleibt unangenehme Nässe und Geruchsbildung aus. Das angenehm weiche Gewebe schmiegt sich sanft an die Haut und sorgt den ganzen Tag für hohen Tragekomfort. Für praktische Aufbewahrung bietet die Jacke zwei seitliche Reißverschlusstaschen, ideal für wichtige Kleinigkeiten. Perfekt für jede Tätigkeit und jeden Tag.



Farb-Nr. 9877
SCHWARZ

Farb-Nr. 9877
SCHWARZ



Farb-Nr. 8897
NAVY



Farb-Nr. 8897
NAVY

PRODUKTEIGENSCHAFTEN

- 4D Body Mapping für beste Performance
- 4-Wege-Powerstretch-Fleece für perfekte Bewegungsfreiheit
- Hoher doppelter Stehkragen mit Kinn-schutz
- Elastischer, eingearbeiteter Saum
- Wärmend, atmungsaktiv
- Innenliegende Windschutzleiste hinter Frontreißverschluss
- 2 Seitentaschen mit Reißverschluss
- Namenslabel verhindert Verwechslungen

MATERIALEIGENSCHAFTEN

- Wärmend
- Atmungsaktiv
- 4-Wege-Powerstretch-Fleece
- kein Einsatz von PFAS*

ZUSAMMENSETZUNG

- Hauptmaterial 1: 100% Polyester (recycelt); Gewicht: 280 g/m²
- Hauptmaterial 2: 52% Polyester, 40% Nylon 8% Elathan; Gewicht: 190 g/m²
- Futter: 100 % Polyester

PFLEGE



ZERTIFIZIERUNGEN

- OEKO-TEX® zertifiziert

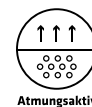

Atmungsaktiv



Wärmend



4-Wege Stretch



MODELLFARBEN

- SCHWARZ Farb-Nr. H: 9877 / D: 9877
Jet Black / 19-0303 TCX
- NAVY Farb-Nr. H: 8897 / D: 8897
Dark Sapphire / 19-4020 TCX

INDIVIDUALISIERUNG

Stufe 1

- Vordefinierte und geprüfte Individualisierungsflächen für Stick und Druck
- Veredelungszugänge für ordentliche Stickergebnisse (auch auf der Rückseite)

Stufe 2

- Individualisierbar durch farbige Accessoires; 8 Farben erhältlich
- Mindestabnahmemenge: 250 Stück pro Artikel (Damen und Herren kombiniert)

Stufe 3

Kontaktieren Sie uns: wir entwickeln das komplette Produkt individuell in Ihren Unternehmensfarben.

*schoeffel-pro.com/de/de/PFAS

HOLZFÄLLER

FLANELLHEMD

Modell-Nr. Herren: 6011
Größenlauf: XS - 6XL

Modell-Nr. Damen: 6012
Größenlauf: XXS - 3XL

Ultimativ bequemes und schlank-geschnittenes Flanellhemd, das auch getragen werden kann, wenn kein Baum gefällt werden muss. Der Baumwollflanell ist robust und verfügt über hervorragende isolierende Eigenschaften.



Farb-Nr. 8859
BLAU



Farb-Nr. 8859
BLAU

PRODUKTEIGENSCHAFTEN

- 4D Body Mapping für beste Performance
- Flanell aus reiner Baumwolle für hohen Tragekomfort
- Vorgeformte Ellenbogen für perfekte Passform
- 1 Brusttasche mit Knopf (nur Herren)
- OEKO-TEX® zertifiziert

MATERIALEIGENSCHAFTEN

- Atmungsaktiv
- kein Einsatz von PFAS*

ZUSAMMENSETZUNG

- 100% Baumwolle; Gewicht: 151 g/m²

PFLEGE

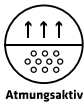

Atmungsaktiv



MODELLFARBEN

- BLAU Farb-Nr. 8859
- Moonlit Ocean / 19-4122 TCX
- Dress Blues / 19-4024 TCX

INDIVIDUALISIERUNG

- Stufe 1**
Vordefinierte und geprüfte Individualisierungsflächen für Stick und Druck
- Stufe 3**
Kontaktieren Sie uns: wir entwickeln das komplette Produkt individuell in Ihren Unternehmensfarben.

*schoeffel-pro.com/de/de/PFAS

ALLROUNDER

FUNKTIONELLES UV-SCHUTZ HEMD

Modell-Nr. Herren: 10161

Größenlauf: XS - 6XL

Modell-Nr. Damen: 10162

Größenlauf: XXS - 3XL

Alles andere als kleinkariert: Das Allrounder-Hemd mit seinen Details sieht nicht nur flott aus, es macht auch alles mit, wenn's heiß hergeht. Ohne viel Bügeln ist es angenehm leicht und behält auch bei intensiver Nutzung seine Form. Wir haben an den Sonnenschutz gedacht, den Kragen mit einem flexiblen Nackenschild ausgestattet und den raffinierten Stoffmix mit UPF 30+ versehen. Ein cooles Teil nicht nur für die Arbeit, sondern auch privat ein gern getragener Allrounder. BG-Bau Förderung für UV-Schutz.



Farb-Nr. 9877
SCHWARZ



Farb-Nr. 9877
SCHWARZ

PRODUKTEIGENSCHAFTEN HERREN

- 4D Body Mapping für beste Performance
- UV Schutz nach EN 13758, UPF 30+
- Kragen mit Nackenschild für Sonnenschutz
- Sportlicher Schnitt für perfekte Passform
- Atmungsaktiv & schnelltrocknend
- Pflegeleicht
- Stretch für perfekten Tragekomfort
- Bewegungsfalten im Rücken
- Brusttasche mit extra Stifeltasche
- Kragenform: Button-Down
- OEKO-TEX® zertifiziert

PRODUKTEIGENSCHAFTEN DAMEN

- 4D Body Mapping für beste Performance
- UV Schutz nach EN 13758, UPF 30+
- Kragen mit Nackenschild für Sonnenschutz
- Sportlicher Schnitt für perfekte Passform
- Atmungsaktiv & schnelltrocknend
- Pflegeleicht
- Stretch für perfekten Tragekomfort
- OEKO-TEX® zertifiziert

MATERIALEIGENSCHAFTEN

- Atmungsaktiv
- Schnelltrocknend
- Bügelleicht
- Elastisch
- kein Einsatz von PFAS*

ZUSAMMENSETZUNG

- 73% Baumwolle, 23% Nylon 4% Elasthan;
Gewicht: 95 g/m²

PFLEGE



ZERTIFIZIERUNGEN



EN 13758-2

- EN 13758-2
- OEKO-TEX® zertifiziert



Atmungsaktiv



Schnelltrocknend



4-Wege Stretch



MODELLFARBEN

- SCHWARZ Farb-Nr. 9877
Jet Black / 19-0303 TCX
Sedona Sage / 18-5105 TCX

INDIVIDUALISIERUNG

Stufe 1

Vordefinierte und geprüfte Individualisierungsflächen für Stick und Druck

Stufe 3

Kontaktieren Sie uns: wir entwickeln das komplette Produkt individuell in Ihren Unternehmensfarben.

*schoeffel-pro.com/de/de/PFAS

CIRC FUNKTIONS-T-SHIRT

CIRC UV SCHUTZ FUNKTIONS-T-SHIRT

Modell-Nr. Herren: 6201

Größenlauf: XS - 6XL

Modell-Nr. Damen: 6202

Größenlauf: XXS - 3XL

Ob auf der Baustelle, oder privat, dieses Funktions-T-Shirt ist bereit für alle Anforderungen. Wichtiger UV-Schutz für die Sommermonate nach EN 13758-2, UPF 50+. Der elastische, strukturierter Stoff ist sehr atmungsaktiv und schnelltrocknend. Zudem nachhaltig, da das aus recyceltem Polyester bestehende Funktions-T-Shirt wieder zu neuen Fasern verarbeitet werden kann. Wir setzen mit der antibakteriellen Behandlung noch eins drauf und sorgen dafür, dass die Fasern langanhaltend geruchshemmend wirken.



Farb-Nr. 9877
SCHWARZ



Farb-Nr. 9877
SCHWARZ



Farb-Nr. 8897
NAVY



Farb-Nr. 5099
FLUORESZIEREND GELB



Farb-Nr. 8897
NAVY



Farb-Nr. 5099
FLUORESZIEREND GELB

PRODUKTEIGENSCHAFTEN

- 4D Body Mapping für beste Performance
- UV Schutz nach EN 13758-2, UPF 50+
- Sportlicher Schnitt für perfekte Passform
- Atmungsaktiv & schnelltrocknend
- Geruchshemmend aufgrund antibakterieller Behandlung
- Circularity – recycelbar und so besonders nachhaltig
- Strukturierte Innenseite, die weniger Hautkontakt hat und nicht klebt. Die glatte Außenseite optimiert den Feuchtigkeitstransport

MATERIALEIGENSCHAFTEN

- Atmungsaktiv
- Schnelltrocknend
- 4-Wege-Stretch
- 100% recycelter Polyester
- kein Einsatz von PFAS*

ZUSAMMENSETZUNG

- 100% Polyester (recycelt), Gewicht: 155 g/m²

PFLEGE



ZERTIFIZIERUNGEN



EN 13758-2

- EN 13758-2
- OEKO-TEX® zertifiziert

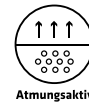

Atmungsaktiv



Schnelltrocknend

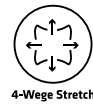

4-Wege Stretch



MODELLFARBEN

- SCHWARZ Farb-Nr. H: 9877 / D: 9877
Jet Black / 19-0303 TCX
- NAVY Farb-Nr. H: 8897 / D: 8897
Dark Sapphire / 19-4020 TCX
- FLUORESZIEREND GELB; Farb-Nr. 5099
Safety Yellow / 13-0630 TN

*schoeffel-pro.com/de/de/PFAS



STRUKTURIERTE INNENSEITE

Wabenstruktur für optimale Feuchtigkeitsregulierung

CIRC FUNKTIONS-LONGSLEEVE

CIRC UV SCHUTZ FUNKTIONS-LONGSLEEVE

Modell-Nr. Herren: 6203

Größenlauf: XS - 6XL

Modell-Nr. Damen: 6204

Größenlauf: XXS - 3XL

Ob auf der Baustelle, oder privat, dieses Funktions-Longsleeve ist bereit für alle Anforderungen. Wichtiger UV-Schutz für die Sommermonate nach EN 13758-2, UPF 50+. Der elastische, strukturierter Stoff ist sehr atmungsaktiv und schnelltrocknend. Zudem nachhaltig, da das aus recyceltem Polyester bestehende Funktions-Longsleeve wieder zu neuen Fasern verarbeitet werden kann. Wir setzen mit der antibakteriellen Behandlung noch eins drauf und sorgen dafür, dass die Fasern langanhaltend geruchshemmend wirken. Förderfähig durch die Berufsgenossenschaft BG BAU.



Farb-Nr. 9877
SCHWARZ



Farb-Nr. 9877
SCHWARZ



Farb-Nr. 8897
NAVY



Farb-Nr. 5099
FLUORESZIEREND GELB



Farb-Nr. 8897
NAVY



Farb-Nr. 5099
FLUORESZIEREND GELB

PRODUKTEIGENSCHAFTEN

- 4D Body Mapping für beste Performance
- UV Schutz nach EN 13758-2, UPF 50+
- Sportlicher Schnitt für perfekte Passform
- Atmungsaktiv & schnelltrocknend
- Geruchshemmend aufgrund antibakterieller Behandlung
- Circularity – recycelbar und so besonders nachhaltig
- Förderfähig durch die Berufsgenossenschaft BG BAU
- Strukturierte Innenseite, die weniger Hautkontakt hat und nicht klebt. Die glatte Außenseite optimiert den Feuchtigkeitstransport

MATERIALEIGENSCHAFTEN

- Atmungsaktiv
- Schnelltrocknend
- 4-Wege-Stretch
- 100% recycelter Polyester
- kein Einsatz von PFAS*

ZUSAMMENSETZUNG

- 100% Polyester (recycelt),
Gewicht: 155 g/m²

PFLEGE



ZERTIFIZIERUNGEN



EN 13758-2

- EN 13758-2
- OEKO-TEX® zertifiziert



Atmungsaktiv



Schnelltrocknend



4-Wege Stretch



CIRCULARITY

MODELLFARBEN

- SCHWARZ Farb-Nr. H: 9877 / D: 9877
Jet Black / 19-0303 TCX
- NAVY Farb-Nr. H: 8897 / D: 8897
Dark Sapphire / 19-4020 TCX
- FLUORESZIEREND GELB; Farb-Nr. 5099
Safety Yellow / 13-0630 TN

*schoeffel-pro.com/de/de/PFAS

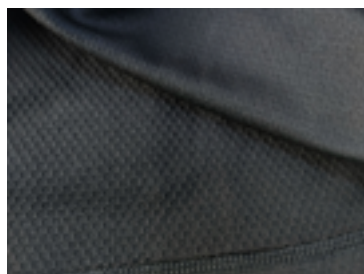

STRUKTURIERTE INNENSEITE

Wabenstruktur für optimale Feuchtigkeitsregulierung

LIEBLINGS POLOSHIRT WORK

STRAPAZIERFÄHIGES POLOSHIRT

Modell-Nr. Herren: 7025
Größenlauf: XS - 6XL

Modell-Nr. Damen: 7024
Größenlauf: XXS - 3XL

Was erwartet man von einem Schöffel PRO Poloshirt? Feinste Qualität (Micro-Piqué) langanhaltende Passform und Farbe trotz 60° C Waschbarkeit dank Anti-Aging-Ausrüstung und ökologische (GOTS und recycelter Polyester) sowie soziale (Fair Wear) Nachhaltigkeit. Wir setzen mit der antibakteriellen Behandlung noch eins drauf und sorgen dafür, dass das Poloshirt mit Polyesteranteil nicht nur bequem, sondern auch geruchshemmend ist. So stattet man Mitarbeiter ideal aus.

PRODUKTEIGENSCHAFTEN

- 4D Body Mapping für beste Performance
- Feinste Qualität
- Modischer Schnitt
- 60° C waschbar
- 3-Loch Knopfleiste
- Doppelt geriegelte Seitenschlitze

MATERIALEIGENSCHAFTEN

- Anti-Aging-Ausrüstung
- Geruchshemmend
- Bio-Baumwolle
- Recycelter Polyester
- kein Einsatz von PFAS*



ZUSAMMENSETZUNG

- 48% Baumwolle (biologisch),
48% Polyester (recycelt),
4% Elasthan (recycelt);
Gewicht: 200 g/m²

PFLEGE



ZERTIFIZIERUNGEN

- OEKO-TEX® zertifiziert

MODELLFARBEN

- SCHWARZ Farb-Nr. H: 9877 / D: 9877
 Jet Black / 19-0303 TCX
- D. BLAU Farb-Nr. H: 8859 / D: 8859
 Moonlit Ocean / 19-4122 TCX
- ROT Farb-Nr. H: 2001 / D: 2001
 High Risk Red / 18-1763 TCX
- WEISS Farb-Nr. H: 1110 / D: 1110
 Lucent white / 11-0700 TCX
- D. GRÜN Farb-Nr. H: 6045 / D: 6045
 Rosin / 19-0509 TCX
- NAVY Farb-Nr. H: 8897 / D: 8897
 Dark Sapphire / 19-4020 TCX
- GRAU Farb-Nr. H: 9102 / D: 9102
 Drizzle / 16-4402 TCX
- D.GRAU Farb-Nr. H: 9800 / D: 9800
 Dark Shadow / 19-3906 TCX

*schoeffel-pro.com/de/de/PFAS

LIEBLINGS POLOSHIRT WORK

Modell-Nr. Herren: 7025

Größenlauf: XS - 6XL



Farb-Nr. 9877
SCHWARZ

Modell-Nr. Damen: 7024

Größenlauf: XXS - 3XL



Farb-Nr. 9877
SCHWARZ



Farb-Nr. 8859
DUNKELBLAU



Farb-Nr. 2001
ROT



Farb-Nr. 1110
WEISS



Farb-Nr. 6045
DUNKELGRÜN



Farb-Nr. 8897
NAVY



Farb-Nr. 9102
GRAU



Farb-Nr. 9800
DUNKELGRAU

LIEBLINGS POLOSHIRT HEAVY

POLOSHIRT MISCHGEWEBE

Modell-Nr. Herren: 7097
Größenlauf: XS - 6XL

Modell-Nr. Damen: 7098
Größenlauf: XXS - 3XL

Was erwartet man von einem Schöffel PRO Poloshirt? Robuste und zuverlässige Qualität (260g/m²), langanhaltende Passform und Farbe trotz 60°C Waschbarkeit und ökologische (Bio-Baumwolle und recycelter Polyester) sowie soziale (Fair Wear) Nachhaltigkeit. Wir setzen mit der antibakteriellen Behandlung noch eins drauf und sorgen dafür, dass das Poloshirt mit Polyesteranteil nicht nur bequem und langlebig, sondern auch geruchshemmend ist. So stattet man Mitarbeiter ideal aus. Dieses Kleidungsstück wurde mit einem Biozidprodukt behandelt, welches Silbernitrat als aktiven Wirkstoff enthält. Dadurch hat das behandelte Kleidungsstück die Eigenschaft, das Wachstum und die Vermehrung von Bakterien innerhalb des Textils zu reduzieren, was zur Geruchshemmung und zum Materialschutz beiträgt. Es wird kein Nanosilber verwendet. Die Wirkung bleibt bis zu 20 Wäschen erhalten.

PRODUKTEIGENSCHAFTEN

- 4D Body Mapping für beste Performance
- Schwere Qualität
- Modischer Schnitt
- 60° C waschbar
- 3-Loch Knopfleiste
- Doppelt geriegelte Seitenschlitze

MATERIALEIGENSCHAFTEN

- Bio-Baumwolle
- Geruchshemmend
- Recycelter Polyester
- kein Einsatz von PFAS*

ZUSAMMENSETZUNG

- 50% Baumwolle (biologisch),
50% Elasthan (recycelt);
Gewicht: 260 g/m²

PFLEGE



ZERTIFIZIERUNGEN

- OEKO-TEX® zertifiziert



MODELLFARBEN

- SCHWARZ Farb-Nr. H: 9877 / D: 9877
Jet Black / 19-0303 TCX
- BLAU Farb-Nr. H: 8436 / D: 8436
Real Teal / 18-4018 TCX
- GRAU Farb-Nr. H: 9636 / D: 9636
Sedona Sage / 18-5105 TCX
- WEISS Farb-Nr. H: 1110 / D: 1110
Lucent White / 11-0700 TCX
- GRÜN Farb-Nr. H: 6575 / D: 6575
Thyme / 19-0309 TCX
- NAVY Farb-Nr. H: 8897 / D: 8897
Dark Sapphire / 19-4020 TCX

*schoeffel-pro.com/de/de/PFAS

LIEBLINGS POLOSHIRT HEAVY

Modell-Nr. Herren: 7097

Größenlauf: XS - 6XL



Farb-Nr. 9877
SCHWARZ

Modell-Nr. Damen: 7098

Größenlauf: XXS - 3XL



Farb-Nr. 9877
SCHWARZ



Farb-Nr. 8436
BLAU



Farb-Nr. 9636
GRAU



Farb-Nr. 1110
WEISS



Farb-Nr. 6575
GRÜN



Farb-Nr. 8897
NAVY

LIEBLINGS T-SHIRT WORK

STRAPAZIERFÄHIGES T-SHIRT

Modell-Nr. Herren: 7036
Größenlauf: XS - 6XL

Modell-Nr. Damen: 7037
Größenlauf: XXS - 3XL

Ob im Büro oder auf der Baustelle, dieses T-Shirt ist bereit für alle Anforderungen. Das aus Bio-Baumwolle und recyceltem Polyester hergestellte T-Shirt hat eine feine, weiche Qualität und bietet dank Anti-Aging-Ausrüstung langanhaltende Passform und Farbstabilität bei 60°C Waschbarkeit. Wir setzen mit der antibakteriellen Behandlung noch eins drauf und sorgen dafür, dass das T-Shirt mit Polyesteranteil nicht nur bequem, sondern auch geruchshemmend ist.

PRODUKTEIGENSCHAFTEN

- 4D Body Mapping für beste Performance
- Modischer Schnitt
- Feine, weiche Qualität
- Farb- und Formstabil
- 60° C waschbar
- Rundhals

MATERIALEIGENSCHAFTEN

- Anti-Aging-Ausrüstung
- Geruchshemmend
- Bio-Baumwolle
- Recycelter Polyester
- kein Einsatz von PFAS*

ZUSAMMENSETZUNG

- 50% Baumwolle (biologisch),
50% Polyester (recycelt);
Gewicht: 180 g/m²

PFLEGE











ZERTIFIZIERUNGEN

- OEKO-TEX® zertifiziert



MODELLFARBEN

- SCHWARZ Farb-Nr. H: 9877 / D: 9877
 Jet Black / 19-0303 TCX
- D. BLAU Farb-Nr. H: 8859 / D: 8859
 Moonlit Ocean / 19-4122 TCX
- ROT Farb-Nr. H:2001 / D: 2001
 High Risk Red / 18-1763 TCX
- WEISS Farb-Nr. H: 1110 / D: 1110
 Lucent white / 11-0700 TCX
- D. GRÜN Farb-Nr. H: 6045 / D: 6045
 Rosin / 19-0509 TCX
- NAVY Farb-Nr. H:8897 / D: 8897
 Dark Sapphire / 19-4020 TCX
- GRAU Farb-Nr. H: 9102 / D: 9102
 Drizzle / 16-4402 TCX
- D.GRAU Farb-Nr. H: 9800 / D: 9800
 Dark Shadow / 19-3906 TCX

*schoeffel-pro.com/de/de/PFAS

LIEBLINGS T-SHIRT WORK

Modell-Nr. Herren: 7036

Größenlauf: XS - 6XL



Farb-Nr. 9877
SCHWARZ

Modell-Nr. Damen: 7037

Größenlauf: XXS - 3XL



Farb-Nr. 9877
SCHWARZ



Farb-Nr. 8859
D. BLAU



Farb-Nr. 2001
ROT



Farb-Nr. 1110
WEISS



Farb-Nr. 6045
D. GRÜN



Farb-Nr. 8897
NAVY



Farb-Nr. 9102
GRAU



Farb-Nr. 9800
DUNKELGRAU

LIEBLINGS LONGSLEEVE WORK

STRAPAZIERFÄHIGES LANGARM T-SHIRT

Modell-Nr. Herren: 7050
Größenlauf: XS - 6XL

Modell-Nr. Damen: 7051
Größenlauf: XXS - 3XL

Ob im Büro oder auf der Baustelle, dieses Longsleeve ist bereit für alle Anforderungen. Das aus Bio-Baumwolle und recyceltem Polyester hergestellte Longsleeve hat eine feine, weiche Qualität und bietet dank Anti-Aging-Ausrüstung langanhaltende Passform und Farbstabilität bei 60°C Waschbarkeit. Wir setzen mit der antibakteriellen Behandlung noch eins drauf und sorgen dafür, dass das Longsleeve mit Polyesteranteil nicht nur bequem, sondern auch geruchshemmend ist. Wichtiger UV-Schutz für die Sommermonate nach EN 13758-2. Förderfähig durch die Berufsgenossenschaft BG BAU.

PRODUKTEIGENSCHAFTEN

- 4D Body Mapping für beste Performance
- Modischer Schnitt
- Rundhals
- Idealer Schnitt für perfekte Passform
- Geruchshemmend aufgrund antibakterieller Behandlung 60° C waschbar
- UV Schutz nach EN 13758-2
- Förderfähig durch die Berufsgenossenschaft BG BAU

MATERIALEIGENSCHAFTEN

- Bio-Baumwolle für höchsten Tragekomfort
- Geruchshemmend
- Recycelter Polyester
- kein Einsatz von PFAS*



ZUSAMMENSETZUNG

- 50% Baumwolle (biologisch), 50% Polyester (recycelt); Gewicht: 180 g/m²

PFLEGE



ZERTIFIZIERUNGEN



- EN 13758-2
- OEKO-TEX® zertifiziert

MODELLFARBEN

- SCHWARZ Farb-Nr. H: 9877 / D: 9877
Jet Black / 19-0303 TCX
- NAVY Farb-Nr. H: 8897 / D: 8897
Dark Sapphire / 19-4020 TCX
- ROT Farb-Nr. H: 2001 / D: 2001
High Risk Red / 18-1763 TCX
- WEISS Farb-Nr. H: 1110 / D: 1110
Weiss
- GRAU Farb-Nr. H: 9102 / D: 9102
Drizzle / 16-4402 TCX

*schoeffel-pro.com/de/de/PFAS

LIEBLINGS LONGSLEEVE WORK

Modell-Nr. Herren: 7050

Größenlauf: XS - 6XL



Farb-Nr. 9877
SCHWARZ

Modell-Nr. Damen: 7051

Größenlauf: XXS - 3XL



Farb-Nr. 9877
SCHWARZ



Farb-Nr. 8897
NAVY



Farb-Nr. 2001
ROT



Farb-Nr. 1110
WEISS



Farb-Nr. 9102
DRIZZLE

LIEBLINGS SWEATSHIRT GOTS90 U

SWEATSHIRT AUS BIO-BAUMWOLLE

Modell-Nr. Unisex: 6009
Größenlauf: XXS - 5XL

Dieses Sweatshirt aus Bio-Baumwolle und recyceltem Polyester ist in jeder Situation der ideale Begleiter. Der perfekte Schnitt des Sweatshirts und die sehr weiche Premiumqualität sorgen für den Wohlfühlfaktor. Die Passform und die Farben bleiben dank Anti-Aging-Ausrüstung Wäsche für Wäsche unverändert. Feinstes Material der höchsten Nachhaltigkeitsstufe (GOTS) - rückverfolgbar von der Baumwollplantage bis zum produzierenden Betrieb.

PRODUKTEIGENSCHAFTEN

- 4D Body Mapping für beste Performance
- Modischer, lässiger Schnitt
- Premiumqualität
- Form- und Farbstabil
- Rundhals

MATERIALEIGENSCHAFTEN

- Angeraute Innenseite
- Anti-Aging-Ausrüstung
- Bio-Baumwolle
- Recycelter Polyester
- kein Einsatz von PFAS*

ZUSAMMENSETZUNG

- 90% Baumwolle (biologisch),
10% Polyester (recycelt);
Gewicht: 350 g/m²

PFLEGE









ZERTIFIZIERUNGEN



- OEKO-TEX® zertifiziert
- GOTS zertifiziert

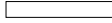

MODELLFARBEN

- SCHWARZ Farb-Nr.: 9877
 Jet Black / 19-0303 TCX
- D. BLAU Farb-Nr.: 8859
 Moonlit Ocean / 19-4122 TCX
- ROT Farb-Nr.: 2001
 High Risk Red / 18-1763 TCX
- WEISS Farb-Nr.: 1110
 Lucent white / 11-0700 TCX
- D. GRÜN Farb-Nr.: 6045
 Rosin / 19-0509 TCX
- NAVY Farb-Nr.: 8897
 Dark Sapphire / 19-4020 TCX
- GRAU Farb-Nr.: 9299
 MITTELGRAU-MELANGE
- D.GRAU Farb-Nr.: 9800
 Dark Shadow / 19-3906 TCX

*schoeffel-pro.com/de/de/PFAS

LIEBLINGS SWEATSHIRT GOTS90 U

Modell-Nr. Unisex: 6009

Größenlauf: XXS - 5XL



Farb-Nr. 9877
SCHWARZ



Farb-Nr. 8859
DUNKELBLAU



Farb-Nr. 2001
ROT



Farb-Nr. 1110
WEISS



Farb-Nr. 6045
DUNKELGRÜN



Farb-Nr. 8897
NAVY



Farb-Nr. 9299
MITTELGRAU-MELANGE



Farb-Nr. 9800
DUNKELGRAU

LIEBLINGS HOODY GOTS90 U

HOODY AUS BIO-BAUMWOLLE

Modell-Nr. Unisex: 6010
Größenlauf: XXS - 5XL

Dieser Hoody ist der absolute Liebling. Der perfekte Schnitt des Hoodies und die sehr weiche Premiumqualität sorgen für den Wohlfühlfaktor. Die Passform und die Farben bleiben dank Anti-Aging-Ausrüstung Wäsche für Wäsche unverändert. Feinstes Material der höchsten Nachhaltigkeitsstufe (GOTS) - rückverfolgbar von der Baumwollplantage bis zum produzierenden Betrieb.

PRODUKTEIGENSCHAFTEN

- 4D Body Mapping für beste Performance
- Weiche Premiumqualität
- Form- und Farbstabil
- Kängurutasche
- Kapuze mit Kordelzügen mit hochwertigen Metallenden

MATERIALEIGENSCHAFTEN

- Angeraute Innenseite
- Anti-Aging-Ausrüstung
- Bio-Baumwolle
- Recycelter Polyester
- kein Einsatz von PFAS*

ZUSAMMENSETZUNG

- 90% Baumwolle (biologisch),
10% Polyester (recycelt);
Gewicht: 350 g/m²

PFLEGE



ZERTIFIZIERUNGEN



- OEKO-TEX® zertifiziert
- GOTS zertifiziert



MODELLFARBEN

- SCHWARZ Farb-Nr. H: 9877 / D: 9877
Jet Black / 19-0303 TCX
- D. BLAU Farb-Nr. H: 8859 / D: 8859
Moonlit Ocean / 19-4122 TCX
- ROT Farb-Nr. H: 2001 / D: 2001
High Risk Red / 18-1763 TCX
- WEISS Farb-Nr. H: 1110 / D: 1110
Lucent white / 11-0700 TCX
- D. GRÜN Farb-Nr. H: 6045 / D: 6045
Rosin / 19-0509 TCX
- NAVY Farb-Nr. H: 8897 / D: 8897
Dark Sapphire / 19-4020 TCX
- GRAU Farb-Nr. H: 9299 / D: 9299
MITTELGRAU-MELANGE
- D.GRAU Farb-Nr. H: 9800 / D: 9800
Dark Shadow / 19-3906 TCX

*schoeffel-pro.com/de/de/PFAS

LIEBLINGS HOODY GOTS90 U

Modell-Nr. Unisex: 6010

Größenlauf: XXS - 5XL



Farb-Nr. 9877
SCHWARZ



Farb-Nr. 8859
DUNKELBLAU



Farb-Nr. 2001
ROT



Farb-Nr. 1110
WEISS



Farb-Nr. 6045
DUNKELGRÜN



Farb-Nr. 8897
NAVY



Farb-Nr. 9299
MITTELGRAU-MELANGE



Farb-Nr. 9800
DUNKELGRAU

WINTER WORKWEAR

Seit über vier Jahrzehnten fertigt Schöffel hochwertige Arbeitsbekleidung. Für den Einsatz unter extremen Bedingungen am Berg. Skischulen, Skiclubs und Bergbahnen von Schladming über Kitzbühel bis St. Moritz vertrauen auf die Expertise von Schöffel.

Das langjährige Know-how von Schöffel spiegelt sich in der Winter Workwear von Schöffel PRO wider. Robuste Materialien trotzen an bis zu 150 Einsatztagen pro Jahr der Kälte auf 4.000 Metern, der Höhen- sonne und den härtesten Arbeitsbedingungen in den Alpen.

Schöffel PRO bietet die perfekte Arbeitsbekleidung für höchste Ansprüche, mit verlässlichem Wetter- und Kälteschutz und durchdachten Taschenlösungen, wird der Träger bestmöglich unterstützt. Damit ist Schöffel PRO Ihr Partner für die Wetter- und Arbeitsbedingungen an 365 Tagen im Jahr.



Jacke: Schutzschild Polar Jacke
Hose: Schutzschild Polar Hose

SCHUTZSCHILD POLAR JACKE

HIGH-END WINTERARBEITSJACKE

Modell-Nr. Unisex: 6185

Größenlauf: XXS - 6XL

High-End Winterjacke mit Venturi Membran – robust, wasserdicht und höchst atmungsaktiv. Dank 20.000 mm Wassersäule und verklebten Nähten hält die 2-Lagen Jacke absolut trocken. Extreme Atmungsaktivität, 4-Wege-Stretch und zweifach verstellbare, Skihelm-kompatible Kapuze ermöglichen optimalen Tragekomfort. Winterjacke ist wattiert und unwattiert erhältlich.



Farb-Nr. 9877
SCHWARZ

PRODUKTEIGENSCHAFTEN

- 4D Body Mapping für beste Performance
- Robustes Hauptmaterial für maximalen Schutz und optimalen Tragekomfort
- Belüftungsreißverschlüsse zur schnellen Regulierung des Körperklimas
- Jackensaum mit Antirutsch-Band und Saumverstellung
- Verstellbare Ärmelbündchen und elastische Innenbündchen
- Innenliegender Schneefang mit Antirutsch-Band
- Mesh-Polster mit Lufteinschlüssen im Schulterbereich für verbesserte Wärmeisolierung und zur Druckentlastung
- Vorgeformte Ellenbogen
- Reflektierende Einsätze vorne und hinten
- Wasserdichte Reißverschlüsse
- Innenkragen aus weichem Fleece für zusätzlichen Tragekomfort
- Frontreißverschluss mit Untertritt und Kinnschutz
- Zweifach verstellbare, Skihelm-kompatible Kapuze mit Erweiterungsreißverschlüssen
- 2 Seitentaschen mit Reißverschluss
- Brusttasche links für Funkgerät und Befestigungsriemen für Mikrofon. Brusttasche rechts mit wasserdichtem Reißverschluss
- 2 innere Einschubtaschen für Handy und Co
- Linker Ärmel mit Reißverschluss tasche für Skipass
- Innentasche mit Brillenputztuch für Ski-brille, Innentasche mit Druckknopf
- Optionale Einschubtasche außen mit Sichtfenster für ID-Card / Namensschild
- Namenslabel verhindert Verwechslungen

MATERIALEIGENSCHAFTEN

- Wasserdicht: 20.000 mm WS
- Atmungsaktiv: 20.000 g/m²/24h
- Winddicht
- Wärmend
- 4-Wege-Stretch
- kein Einsatz von PFAS*

ZUSAMMENSETZUNG

- Hauptmaterial: 88% Polyamid, 12% Elasthan + Polyurethan Membran; Gewicht: 190g/m²
- Futter: 100 % Polyester
- Wattierung: 100% Polyester

PFLEGE



ZERTIFIZIERUNGEN

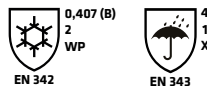

KÄLTESCHUTZ

Die Varianten der Schutzschild Polar Jacke und der Schutzschild Polar Hose mit 170g/m² Wattierung sind zusammen zertifiziert nach EN 342 Kälteschutz und EN 343 Regenschutz.

- OEKO-TEX® zertifiziert



4D
BODY
MAPPING

YKK™
Little Parts. Big Difference.™

VENTURI®

BESTELLFRIST

31.03.2026

Bestellbar bis mindestens März 2029

*schoeffel-pro.com/de/de/PFAS

SCHUTZSCHILD POLAR JACKE (Modell-Nr. Unisex 6185)

HIGH-END WINTERARBEITSJACKE

PLATZIERUNG NAMENSSCHILD

- Linke Brust
- Rechte Brust
- Ohne Namensschild

VERFÜGBARE WATTIERUNGEN

- 170g/m²
- 80g/m²
- Ohne Wattierung

MODELLFARBEN AB 10 STÜCK PRO ARTIKEL



Farb-Nr. 9877 / 9877
SCHWARZ / SCHWARZ

Jet Black / 19-0303 TCX



Farb-Nr. 9877 / 0360
SCHWARZ / ORANGE

Jet Black / 19-0303 TCX
Red Orange / 17-1464 TCX



Farb-Nr. 9877 / 0040
SCHWARZ / ROT

Jet Black / 19-0303 TCX
Chinese Red / 18-1663 TCX



Farb-Nr. 9877 / 0430
SCHWARZ / ROYALBLAU

Jet Black / 19-0303 TCX
Victoria Blue / 18-4148 TCX



Farb-Nr. 9877 / 5360
SCHWARZ / ORANGE

Jet Black / 19-0303 TCX
Red Orange / 17-1464 TCX



Farb-Nr. 9877 / 2040
SCHWARZ / ROT

Jet Black / 19-0303 TCX
Chinese Red / 18-1663 TCX



Farb-Nr. 9877 / 8430
SCHWARZ / ROYALBLAU

Jet Black / 19-0303 TCX
Victoria Blue / 18-4148 TCX

MODELLFARBEN AB 50 STÜCK PRO ARTIKEL



Farb-Nr. 9877 / 8859
SCHWARZ / BLAU

Jet Black / 19-0303 TCX
Moonlit Ocean / 19-4122 TCX



Farb-Nr. 9877 / 6575
SCHWARZ / GRÜN

Jet Black / 19-0303 TCX
Thyme / 19-0309 TCX



Farb-Nr. 9877 / 9800
SCHWARZ / GRAU

Jet Black / 19-0303 TCX
Dark Shadow / 19-3906 TCX

INDIVIDUALISIERUNG IN IHREN UNTERNEHMENSFARBEN AB 120 STÜCK PRO ARTIKEL

Ab einer Mindestabnahmemenge von 120 Stück pro Artikel entwickeln wir das komplette Produkt individuell in Ihren Unternehmensfarben nach Prüfung von Lichtechtheit und Farbechtheit. Ab dieser Menge ist eine hochwertige Kundenpersonalisierung (z.B. Stickereien) möglich.

SCHUTZSCHILD POLAR HOSE

HIGH-END WINTERARBEITSHOSE

Modell-Nr. Unisex: 6186

Größenlauf: XXS - 6XL



Farb-Nr. 9877
SCHWARZ

PRODUKTEIGENSCHAFTEN

- 4D Body Mapping für beste Performance
- 4-Wege-Stretch für perfekte Bewegungsfreiheit
- Robustes Hauptmaterial für maximalen Schutz und optimalen Tragekomfort
- Wasserdichte Belüftungsreißverschlüsse zur Schnellen Regulierung des Körperklimass
- CORDURA®-Verstärkung am Knie für erhöhte Strapazierfähigkeit
- Umlaufende CORDURA®-Verstärkung unten am Bein
- Gamaschen mit Antirutschband unten am Bein
- Größenverstellbare Klettverschlussriemen am Bund
- Abnehmbare, verstellbare Hosenträger
- Gürtelschlaufen
- Reflektierende Einsätze vorne und hinten
- 2 seitliche Taschen, eine mit Karabiner, 1 Gesäßtasche mit Reißverschlüssen
- Taschenkombination auf rechtem Bein: Einschubtasche für Meterstab oder Schraubendreher und große Tasche mit Patte
- Taschenkombination auf linkem Bein: Reißverschluss tasche mit Patte, Tasche mit Patte, Bleistifttasche und Werkzeugschlaufe
- Namenslabel verhindert Verwechslungen
- OEKO-TEX® zertifiziert

MATERIALEIGENSCHAFTEN

- Wasserdicht: 20.000 mm WS
- Atmungsaktiv: 20.000 g/m²/24h
- Winddicht
- Wärmend
- 4-Wege-Stretch
- kein Einsatz von PFAS*

ZUSAMMENSETZUNG

- Hauptmaterial 1: 88% Polyamid, 12% Elasthan + Polyurethan Membran; Gewicht: 190g/m²
- Hauptmaterial 2: 100% Polyamid
- Hauptmaterial 3: 92% Polyamid, 8% Elasthan + Polyurethan Membran
- Futter: 100 % Polyester
- Wattierung: 100% Polyester

PFLEGE



ZERTIFIZIERUNGEN

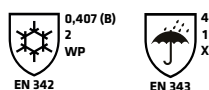

KÄLTESCHUTZ

Die Varianten der Schuttschild Polar Jacke und der Schuttschild Polar Hose mit 170g/m² Wattierung sind zusammen zertifiziert nach EN 342 Kälteschutz und EN 343 Regenschutz.

- OEKO-TEX® zertifiziert



Wasserdicht

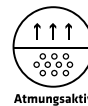

Atmungsaktiv



Winddicht



Wärmend



4-Wege Stretch



BESTELLFRIST

31.03.2026

Bestellbar bis mindestens März 2029

*schoeffel-pro.com/de/de/PFAS

SCHUTZSCHILD POLAR HOSE (Modell-Nr. Unisex 6186)

HIGH-END WINTERARBEITSHOSE

VERFÜGBARE WATTIERUNGEN

- 170g/m²
- 60g/m²
- Ohne Wattierung

MODELLFARBEN AB 10 STÜCK PRO ARTIKEL



Farb-Nr. 9877 / 9877
SCHWARZ / SCHWARZ

Jet Black / 19-0303 TCX



Farb-Nr. 9877 / 5360
SCHWARZ / ORANGE

Jet Black / 19-0303 TCX

Red Orange / 17-1464 TCX



Farb-Nr. 9877 / 2040
SCHWARZ / ROT

Jet Black / 19-0303 TCX

Chinese Red / 18-1663 TCX



Farb-Nr. 9877 / 8430
SCHWARZ / ROYALBLAU

Jet Black / 19-0303 TCX

Victoria Blue / 18-4148 TCX

MODELLFARBEN AB 50 STÜCK PRO ARTIKEL



Farb-Nr. 9877 / 8859
SCHWARZ / BLAU

Jet Black / 19-0303 TCX

Moonlit Ocean / 19-4122 TCX



Farb-Nr. 9877 / 6575
SCHWARZ / GRÜN

Jet Black / 19-0303 TCX

Thyme / 19-0309 TCX



Farb-Nr. 9877 / 9800
SCHWARZ / GRAU

Jet Black / 19-0303 TCX

Dark Shadow / 19-3906 TCX

INDIVIDUALISIERUNG IN IHREN UNTERNEHMENSFARBEN AB 120 STÜCK PRO ARTIKEL

Ab einer Mindestabnahmemenge von 120 Stück pro Artikel entwickeln wir das komplette Produkt individuell in Ihren Unternehmensfarben nach Prüfung von Lichtechtheit und Farbechtheit. Ab dieser Menge ist eine hochwertige Kundenpersonalisierung (z.B. Stickereien) möglich.

ARKTIS JACKE

HIGH-END WINTERARBEITSJACKE

Modell-Nr. Herren: 6193

Größenlauf: XS - 6XL

Modell-Nr. Damen: 6194

Größenlauf: XXS - 3XL

Sportive, isolierte Arbeitsjacke – strapazierfähig, wasserdicht und höchst atmungsaktiv. Dank 20.000 mm Wassersäule und verklebten Nähten hält die Arktis Jacke im zweilagigen Design absolut trocken. Die leichte Wattierung bietet die notwendige Isolation. Extreme Atmungsaktivität, 4-Wege-Stretch und zahlreiche Taschenlösungen mit wasserdichten Reißverschlüssen ermöglichen optimalen Tragekomfort. Die abnehmbare, zweifach verstellbare, Skihelm-kompatible Kapuze lässt sich den individuellen Bedürfnissen anpassen.



Farb-Nr. 9877
SCHWARZ

Farb-Nr. 9877
SCHWARZ

PRODUKTEIGENSCHAFTEN

- 4D Body Mapping für beste Performance
- 4-Wege-Stretch für perfekte Bewegungsfreiheit
- Robustes Hauptmaterial für maximalen Schutz und optimalen Tragekomfort
- Belüftungsreißverschlüsse zur schnellen Regulierung des Körperklimas
- Innenliegender Schneefang mit Antirutsch-Band
- Vorgeformte Ellenbogen
- Reflektierende Einsätze vorne und hinten
- Wasserdichte Reißverschlüsse
- Innenkragen aus weichem Fleece für zusätzlichen Tragekomfort
- Frontreißverschluss mit Untertritt und Kinnschutz
- Zweifach verstellbare, Skihelm-kompatible Kapuze mit Erweiterungsreißverschlüssen
- 2 Seitentaschen mit Reißverschluss für die notwendige Ordnung
- Brusttasche links für Funkgerät und Befestigungsriemen für Mikrofon
- 2 innere Einschubtaschen für Handy und Co
- Linker Ärmel mit Reißverschlusstasche für Skipass
- Innentasche mit Brillenputztuch für Ski-brille, Innentasche mit Druckknopf
- Optionale Einschubtasche außen mit Sichtfenster für ID-Card / Namensschild
- Namenslabel verhindert Verwechslungen
- OEKO-TEX® zertifiziert

MATERIALEIGENSCHAFTEN

- Wasserdicht: 20.000 mm WS
- Atmungsaktiv: 20.000 g/m²/24h
- Winddicht
- Wärmend
- 4-Wege-Stretch
- kein Einsatz von PFAS*

ZUSAMMENSETZUNG

- Hauptmaterial: 88% Polyamid, 12% Elasthan + Polyurethan Membran; Gewicht: 190g/m²
- Futter: 100 % Polyester
- Wattierung: 100% Polyester; Gewicht: 80g/m²

PFLEGE



ZERTIFIZIERUNGEN

- OEKO-TEX® zertifiziert



Wasserdicht



Atmungsaktiv



Winddicht



Wärmend



4-Wege Stretch



BESTELLFRIST

31.03.2026

Bestellbar bis mindestens März 2029

*schoeffel-pro.com/de/de/PFAS

ARKTIS JACKE (Modell-Nr. Herren 6193 / Damen 6194)

SPORTIVE JACKE HIGH-END WINTERARBEITSJACKE

PLATZIERUNG NAMENSSCHILD

- Linke Brust
- Rechte Brust
- Ohne Namensschild

VERFÜGBARE WATTIERUNGEN

- 80g/m²
- Ohne Wattierung

MODELLFARBEN AB 10 STÜCK PRO ARTIKEL



Farb-Nr. 9877 / 9877
SCHWARZ / SCHWARZ

Jet Black / 19-0303 TCX



Farb-Nr. 9877 / 987707
SCHWARZ / ORANGE

Jet Black / 19-0303 TCX

Red Orange / 17-1464 TCX



Farb-Nr. 9877 / 987701
SCHWARZ / ROT

Jet Black / 19-0303 TCX

Chinese Red / 18-1663 TCX



Farb-Nr. 9877 / 987706
SCHWARZ / ROYALBLAU

Jet Black / 19-0303 TCX

Victoria Blue / 18-4148 TCX



Farb-Nr. 9877 / 5360
SCHWARZ / ORANGE

Jet Black / 19-0303 TCX

Red Orange / 17-1464 TCX



Farb-Nr. 9877 / 2040
SCHWARZ / ROT

Jet Black / 19-0303 TCX

Chinese Red / 18-1663 TCX



Farb-Nr. 9877 / 8430
SCHWARZ / ROYALBLAU

Jet Black / 19-0303 TCX

Victoria Blue / 18-4148 TCX

MODELLFARBEN AB 50 STÜCK PRO ARTIKEL



Farb-Nr. 9877 / 8859
SCHWARZ / BLAU

Jet Black / 19-0303 TCX

Moonlit Ocean / 19-4122 TCX



Farb-Nr. 9877 / 6575
SCHWARZ / GRÜN

Jet Black / 19-0303 TCX

Thyme / 19-0309 TCX



Farb-Nr. 9877 / 9800
SCHWARZ / GRAU

Jet Black / 19-0303 TCX

Dark Shadow / 19-3906 TCX

INDIVIDUALISIERUNG IN IHREN UNTERNEHMENSFARBEN AB 120 STÜCK PRO ARTIKEL

Ab einer Mindestabnahmemenge von 120 Stück pro Artikel entwickeln wir das komplette Produkt individuell in Ihren Unternehmensfarben nach Prüfung von Lichtechtheit und Farbechtheit. Ab dieser Menge ist eine hochwertige Kundenpersonalisierung (z.B. Stickereien) möglich.

ARKTIS HOSE

HIGH-END WINTERARBEITSHOSE

Modell-Nr. Herren: 6195

Größenlauf: normal 44-62; kurz 23-30; lang 94-106

Modell-Nr. Damen: 6196

Größenlauf: normal 34-48

Sportive, isolierte Arbeitshose – strapazierfähig, wasserdicht und höchst atmungsaktiv. Dank 20.000 mm Wassersäule und verklebten Nähten hält die Arktis Hose mit zweilagigem Design absolut trocken. Die leichte Wattierung bietet die notwendige Wärmeisolation. Extreme Atmungsaktivität, 4-Wege-Stretch und zahlreiche Taschenlösungen mit wasserdichten Reißverschlüssen ermöglichen optimalen Tragekomfort.



Farb-Nr. 9877
SCHWARZ



Farb-Nr. 9877
SCHWARZ

PRODUKTEIGENSCHAFTEN

- 4D Body Mapping für beste Performance
- 4-Wege-Stretch für perfekte Bewegungsfreiheit
- Robustes Hauptmaterial für maximalen Schutz und optimalen Tragekomfort
- Wasserdichte Belüftungsreißverschlüsse zur schnellen Regulierung des Körperklimas
- Umlaufende CORDURA®-Verstärkung unten am Bein
- Gamaschen mit Antirutschband unten am Bein
- Größenverstellbare Klettverschlussriemen am Bund
- Abnehmbare, verstellbare Hosenträger
- Gürtelschlaufen
- Reflektierende Einsätze vorne und hinten
- Wasserdichte Reißverschlüsse
- 2 seitliche Taschen mit Reißverschlüssen
- Reißverschlusstasche am rechten Bein
- Namenslabel verhindert Verwechslungen

MATERIALEIGENSCHAFTEN

- Wasserdicht: 20.000 mm WS
- Atmungsaktiv: 20.000 g/m²/24h
- Winddicht
- Wärmend
- 4-Wege-Stretch
- kein Einsatz von PFAS*

ZUSAMMENSETZUNG

- Hauptmaterial: 88% Polyamid, 12% Elasthan + Polyurethan Membran; Gewicht: 190 g/m²
- Futter: 100 % Polyester
- Wattierung: 100% Polyester; Gewicht: 60 g/m²

PFLEGE



ZERTIFIZIERUNGEN

- OEKO-TEX® zertifiziert



Wasserdicht



Atmungsaktiv



Winddicht



Wärmend



4-Wege Stretch



BESTELLFRIST

31.03.2026

Bestellbar bis mindestens März 2029

*schoeffel-pro.com/de/de/PFAS

ARKTIS HOSE (Modell-Nr. Herren 6195 / Damen 6196)

HIGH-END WINTERARBEITSHOSE

VERFÜGBARE WATTIERUNGEN

- 60g/m²
- Ohne Wattierung

MODELLFARBEN AB 10 STÜCK PRO ARTIKEL



Farb-Nr. 9877 / 9877
SCHWARZ / SCHWARZ

Jet Black / 19-0303 TCX



Farb-Nr. 9877 / 987707
SCHWARZ / ORANGE

Jet Black / 19-0303 TCX
Red Orange / 17-1464 TCX



Farb-Nr. 9877 / 987701
SCHWARZ / ROT

Jet Black / 19-0303 TCX
Chinese Red / 18-1663 TCX



Farb-Nr. 9877 / 987706
SCHWARZ / ROYALBLAU

Jet Black / 19-0303 TCX
Victoria Blue / 18-4148 TCX



Farb-Nr. 9877 / 5360
SCHWARZ / ORANGE

Jet Black / 19-0303 TCX
Red Orange / 17-1464 TCX

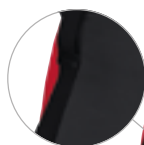

Farb-Nr. 9877 / 2040
SCHWARZ / ROT

Jet Black / 19-0303 TCX
Chinese Red / 18-1663 TCX



Farb-Nr. 9877 / 8430
SCHWARZ / ROYALBLAU

Jet Black / 19-0303 TCX
Victoria Blue / 18-4148 TCX

MODELLFARBEN AB 50 STÜCK PRO ARTIKEL



Farb-Nr. 9877 / 8859
SCHWARZ / BLAU

Jet Black / 19-0303 TCX
Moonlit Ocean / 19-4122 TCX



Farb-Nr. 9877 / 6575
SCHWARZ / GRÜN

Jet Black / 19-0303 TCX
Thyme / 19-0309 TCX



Farb-Nr. 9877 / 9800
SCHWARZ / GRAU

Jet Black / 19-0303 TCX
Dark Shadow / 19-3906 TCX

INDIVIDUALISIERUNG IN IHREN UNTERNEHMENSFARBEN AB 120 STÜCK PRO ARTIKEL

Ab einer Mindestabnahmemenge von 120 Stück pro Artikel entwickeln wir das komplette Produkt individuell in Ihren Unternehmensfarben nach Prüfung von Lichtechtheit und Farbechtheit. Ab dieser Menge ist eine hochwertige Kundenpersonalisierung (z.B. Stickereien) möglich.

EINSTEIGER BERGBAHN

FUNKTIONELLE SOFTSHELLJACKE

Modell-Nr. Herren: 8082
Größenlauf: XS - 6XL

Modell-Nr. Damen: 8083
Größenlauf: XXS - 3XL

Hochwertige, moderne und sehr technische Softshelljacke für jede Witterung und jeden Kundentermin. Dank 10.000 mm Wassersäule und winddichter Ausstattung bietet die Jacke maximalen Wetterschutz und bestes Körperklima. Für die perfekte Passform sorgen unter anderem vorgeformte Ellenbogen und eine Saumverstellung.



Farb-Nr. 9877
SCHWARZ

Skipass-Tasche

PRODUKTEIGENSCHAFTEN

- 4D-Bodymapping für beste Performance
- Das Obermaterial ist winddicht, atmungsaktiv und verfügt über eine 10.000 mm Wassersäule für maximalen Wetterschutz und bestes Körperklima
- Jackensaum mit Saumverstellung verhindert verrutschen der Jacke
- Innenkragen aus robustem Softshell und mit integrierter Membran - hält kratzigem Bart und Wind stand
- vorgeformte Ellenbogen, verstellbarer Armabschluss und Jackenbund für perfekte Passform
- Reißverschlüsse mit Zipperpuller für einfaches Öffnen und Schließen
- Innenliegende Windschutzleiste hinter Frontreißverschluss
- 2 Seitentaschen, 1 Brusttasche
- ID-Card/Namensschild Tasche auf der linken Brust
- Linker Ärmel mit Reißverschlusstasche für Skipass
- Namenslabel verhindert Verwechslungen

MATERIALEIGENSCHAFTEN

- 10.000 mm Wassersäule
- Atmungsaktiv: 10.000 g/m²/24h
- Winddicht
- 4-Wege Stretch
- kein Einsatz von PFAS*

ZUSAMMENSETZUNG

- Hauptmaterial: 94% Polyester; 6%Elasthan + Polyurethan Venturi®-Membran; Gewicht: 290 g/m²
- Futter: 100 % Polyester

PFLEGE



ZERTIFIZIERUNGEN

- OEKO-TEX® zertifiziert

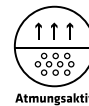

MODELLFARBEN

- SCHWARZ Farb-Nr. H: 9877 / D: 9877
Jet Black / 19-0303 TCX

BESTELLFRIST

31.03.2026
Bestellbar bis mindestens März 2029

INDIVIDUALISIERUNG

Stufe 1

- Vordefinierte und geprüfte Individualisierungsflächen für Stick und Druck
- Veredelungszugänge für ordentliche Stickergebnisse (auch auf der Rückseite)

Stufe 2

- Individualisierbar durch farbige Accessoires; 8 Farben erhältlich
- Mindestabnahmemenge: 50 Stück pro Artikel (Damen und Herren kombiniert)

Stufe 3

Kontaktieren Sie uns: wir entwickeln das komplette Produkt individuell in Ihren Unternehmensfarben.

*schoeffel-pro.com/de/de/PFAS

WÄRMEWÄCHTER

FUNKTIONELLE FLEECEJACKE

Modell-Nr. Herren: 7508

Größenlauf: XS - 6XL

Modell-Nr. Damen: 7509

Größenlauf: XXS - 3XL

Diese hochelastische Fleecejacke überzeugt mit ihrem besonders leichten Tragegefühl und sorgt für angenehme Wärme. Dank der optimalen Isolierung bleibt die Körpertemperatur stets im Wohlfühlbereich, während das atmungsaktive Material Feuchtigkeit zuverlässig nach außen leitet. So bleibt unangenehme Nässe und Geruchsbildung aus. Das angenehm weiche Gewebe schmiegt sich sanft an die Haut und sorgt den ganzen Tag für hohen Tragekomfort. Für praktische Aufbewahrung bietet die Jacke zwei seitliche Reißverschlusstaschen, ideal für wichtige Kleinigkeiten. Perfekt für jede Tätigkeit und jeden Tag.



Farb-Nr. 9877
SCHWARZ



Farb-Nr. 9877
SCHWARZ



Farb-Nr. 8897
NAVY



Farb-Nr. 8897
NAVY

PRODUKTEIGENSCHAFTEN

- 4D Body Mapping für beste Performance
- 4-Wege-Powerstretch-Fleece für perfekte Bewegungsfreiheit
- Hoher doppelter Stehkragen mit Kinn-schutz
- Elastischer, eingearbeiteter Saum
- Wärmend, atmungsaktiv
- Innenliegende Windschutzleiste hinter Frontreißverschluss
- 2 Seitentaschen mit Reißverschluss
- Namenslabel verhindert Verwechslungen

MATERIALEIGENSCHAFTEN

- Wärmend
- Atmungsaktiv
- 4-Wege-Powerstretch-Fleece
- kein Einsatz von PFAS*

ZUSAMMENSETZUNG

- Hauptmaterial 1: 100% Polyester (recycelt); Gewicht: 280 g/m²
- Hauptmaterial 2: 52% Polyester, 40% Nylon 8% Elasthan; Gewicht: 190 g/m²
- Futter: 100 % Polyester

PFLEGE



ZERTIFIZIERUNGEN

- OEKO-TEX® zertifiziert

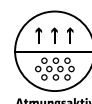

Atmungsaktiv

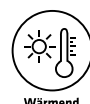

Wärmend

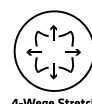

4-Wege Stretch



MODELLFARBEN

- SCHWARZ Farb-Nr. H: 9877 / D: 9877
Jet Black / 19-0303 TCX
- NAVY Farb-Nr. H: 8897 / D: 8897
Dark Sapphire / 19-4020 TCX

BESTELLFRIST

31.03.2026

Bestellbar bis mindestens März 2029

INDIVIDUALISIERUNG

Stufe 1

- Vordefinierte und geprüfte Individualisierungsflächen für Stick und Druck
- Veredelungszugänge für ordentliche Stickergebnisse (auch auf der Rückseite)

Stufe 2

- Individualisierbar durch farbige Accessoires; 8 Farben erhältlich
- Mindestabnahmemenge: 50 Stück pro Artikel (Damen und Herren kombiniert)

Stufe 3

Kontaktieren Sie uns: wir entwickeln das komplette Produkt individuell in Ihren Unternehmensfarben.

*schoeffel-pro.com/de/de/PFAS

WARNSCHUTZ

Warnschutz neu gedacht. Seit 2026 bietet Schöffel PRO eine neu entwickelte Warnschutz-Kollektion, die Tragekomfort, Haltbarkeit und Wetterschutz neu definiert. Unternehmen der Hoch-, Tief- und Straßenbaubranche können Mitarbeitende mit innovativer Warnschutzbekleidung ausstatten – sichtbar, sicher und komfortabel zugleich.

Die Kollektion umfasst verschiedene Oberbekleidungslagen, von Basis- über Wetterschutz- bis hin zu Wärmeschichten, für ganzjährige Einsätze. Je nach Modell kommen elastische, formstabile PRO Reflexstreifen zum Einsatz, die den Tragekomfort erhöhen.

Bei den Warnschutz-Arbeitshosen „WS Meistermacher“ und „WS Bulldozer“ sorgt das robuste Gewebe PRO AR40 an Kniepartien und Werkzeugtaschen für eine lange Lebensdauer.

Alle Warnschutz-Modelle sind für Damen und Herren erhältlich und in Neongelb sowie Neonorange verfügbar, kombiniert mit Navy und Dunkelgrau.

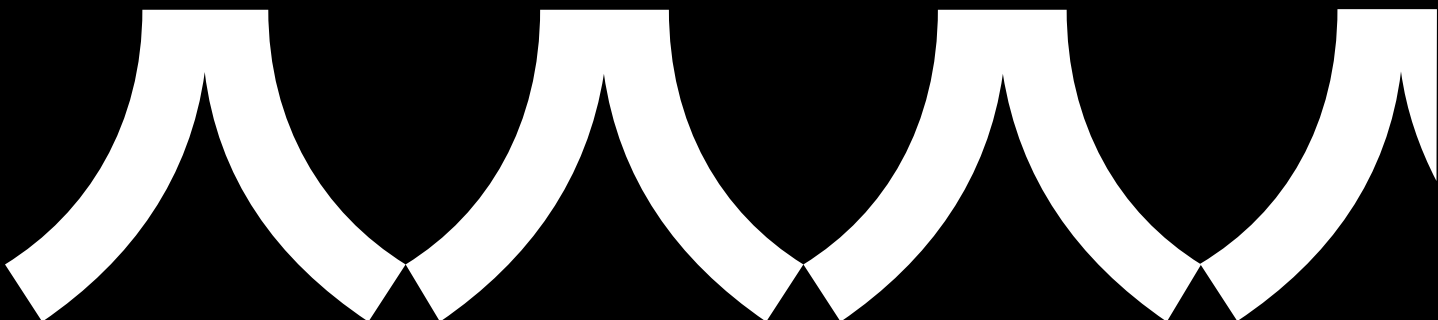





PANTONE
15-1360 TN
Shocking Orange



PANTONE
19-4020 TCX
Dark Sapphire



Alle Modelle auch für Damen erhältlich

Lagernd			Bestellbar			
	Klasse 3	Klasse 2	Klasse 1	Klasse 3	Klasse 2	Klasse 1
Wetterschutz	<div></div> <div>Modell 7700 00 WS Polarlicht H</div> <div></div> <div>Modell 7702 00 WS Blitzlicht H</div>					
Softshell	<div></div> <div>Modell 7728 00 WS Leuchtkegel Zipoff H</div>			<div></div> <div>Modell 7704 00 WS Leuchtkegel H</div>		
Weste		<div></div> <div>Modell 7724 00 WS Leuchtkegel Weste Winter H</div>		<div></div> <div>Modell 7741 00 WS Leuchtkegel Weste H</div>		
Fleece	<div></div> <div>Modell 7726 00 WS Neonwächter H</div>					
Poloshirt Langarm				<div></div> <div>Modell 7714 00 WS Signalheld Polo Long H</div> <div></div> <div>Modell 7736 00 WS Warnheld Polo Long H</div>		
Poloshirt		<div></div> <div>Modell 7712 00 WS Signalheld Polo H</div> <div></div> <div>Modell 7734 00 WS Warnheld Polo H</div>				
Langarmshirt		<div></div> <div>Modell 7732 00 WS Signalheld Longsleeve H</div> <div></div> <div>Modell 7710 00 WS Warnheld Longsleeve H</div>				
T-Shirt		<div></div> <div>Modell 7730 00 WS Signalheld T-Shirt H</div> <div></div> <div>Modell 7708 00 WS Warnheld T-Shirt H</div>				
Bundhose		<div></div> <div>Modell 7706 00 WS Bulldozer H</div> <div></div> <div>Modell 7716 00 WS Meistermacher H</div>				
Latzhose / kurze Hose		<div></div> <div>Modell 7720 00 WS Meistermacher Latz H</div>	<div></div> <div>Modell 7718 00 WS Meistermacher kurz H</div>			



PANTONE
13-0630 TN
Safety Yellow



PANTONE
19-4020 TCX
Dark Sapphire



Alle Modelle auch für Damen erhältlich

	Lagernd			Bestellbar		
	Klasse 3	Klasse 2	Klasse 1	Klasse 3	Klasse 2	Klasse 1
Wetterschutz	 Modell 7700 00 WS Polarlicht H  Modell 7702 00 WS Blitzlicht H					
Softshell	 Modell 7728 00 WS Leuchtkegel Zipoff H			 Modell 7704 00 WS Leuchtkegel H		
Weste		 Modell 7724 00 WS Leuchtkegel Weste Winter H		 Modell 7741 00 WS Leuchtkegel Weste H		
Fleece	 Modell 7726 00 WS Neonwächter H					
Poloshirt Langarm				 Modell 7714 00 WS Signalheld Polo Long H  Modell 7736 00 WS Warnheld Polo Long H		
Poloshirt		 Modell 7712 00 WS Signalheld Polo H  Modell 7734 00 WS Warnheld Polo H				
Langarmshirt		 Modell 7732 00 WS Signalheld Longsleeve H  Modell 7710 00 WS Warnheld Longsleeve H				
T-Shirt		 Modell 7730 00 WS Signalheld T-Shirt H  Modell 7708 00 WS Warnheld T-Shirt H				
Bundhose		 Modell 7706 00 WS Bulldozer H  Modell 7716 00 WS Meistermacher H				
Latzhose / kurze Hose		 Modell 7720 00 WS Meistermacher Latz H	 Modell 7718 00 WS Meistermacher kurz H			









PANTONE
15-1360 TN
Shocking Orange



PANTONE
19-3906 TCX
Dark Shadow



Alle Modelle auch für Damen erhältlich

Lagernd			Bestellbar			
	Klasse 3	Klasse 2	Klasse 1	Klasse 3	Klasse 2	Klasse 1
Wetterschutz	<div></div> <div>Modell 7700 00 WS Polarlicht H</div> <div></div> <div>Modell 7702 00 WS Blitzlicht H</div>					
Softshell	<div></div> <div>Modell 7728 00 WS Leuchtkegel Zipoff H</div>			<div></div> <div>Modell 7704 00 WS Leuchtkegel H</div>		
Weste		<div></div> <div>Modell 7724 00 WS Leuchtkegel Weste Winter H</div>			<div></div> <div>Modell 7741 00 WS Leuchtkegel Weste H</div>	
Fleece	<div></div> <div>Modell 7726 00 WS Neonwächter H</div>					
Poloshirt Langarm				<div></div> <div>Modell 7714 00 WS Signalheld Polo Long H</div> <div></div> <div>Modell 7736 00 WS Warnheld Polo Long H</div>		
Poloshirt		<div></div> <div>Modell 7712 00 WS Signalheld Polo H</div> <div></div> <div>Modell 7734 00 WS Warnheld Polo H</div>				
Langarmshirt		<div></div> <div>Modell 7732 00 WS Signalheld Longsleeve H</div> <div></div> <div>Modell 7710 00 WS Warnheld Longsleeve H</div>				
T-Shirt		<div></div> <div>Modell 7730 00 WS Signalheld T-Shirt H</div> <div></div> <div>Modell 7708 00 WS Warnheld T-Shirt H</div>				
Bundhose		<div></div> <div>Modell 7706 00 WS Bulldozer H</div> <div></div> <div>Modell 7716 00 WS Meistermacher H</div>				
Latzhose / kurze Hose		<div></div> <div>Modell 7720 00 WS Meistermacher Latz H</div>	<div></div> <div>Modell 7718 00 WS Meistermacher kurz H</div>			

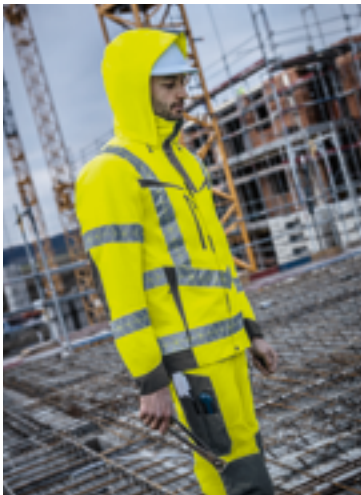

PANTONE
13-0630 TN
Safety Yellow



PANTONE
19-3906 TCX
Dark Shadow



Alle Modelle auch für Damen erhältlich

Lagernd			Bestellbar			
	Klasse 3	Klasse 2	Klasse 1	Klasse 3	Klasse 2	Klasse 1
Wetterschutz	<div></div> <div>Modell 7700 00 WS Polarlicht H</div> <div></div> <div>Modell 7702 00 WS Blitzlicht H</div>					
Softshell	<div></div> <div>Modell 7728 00 WS Leuchtkegel Zipoff H</div>			<div></div> <div>Modell 7704 00 WS Leuchtkegel H</div>		
Weste		<div></div> <div>Modell 7724 00 WS Leuchtkegel Weste Winter H</div>		<div></div> <div>Modell 7741 00 WS Leuchtkegel Weste H</div>		
Fleece	<div></div> <div>Modell 7726 00 WS Neonwächter H</div>					
Poloshirt Langarm				<div></div> <div>Modell 7714 00 WS Signalheld Polo Long H</div> <div></div> <div>Modell 7736 00 WS Warnheld Polo Long H</div>		
Poloshirt		<div></div> <div>Modell 7712 00 WS Signalheld Polo H</div> <div></div> <div>Modell 7734 00 WS Warnheld Polo H</div>				
Langarmshirt		<div></div> <div>Modell 7732 00 WS Signalheld Longsleeve H</div> <div></div> <div>Modell 7710 00 WS Warnheld Longsleeve H</div>				
T-Shirt		<div></div> <div>Modell 7730 00 WS Signalheld T-Shirt H</div> <div></div> <div>Modell 7708 00 WS Warnheld T-Shirt H</div>				
Bundhose		<div></div> <div>Modell 7706 00 WS Bulldozer H</div> <div></div> <div>Modell 7716 00 WS Meistermacher H</div>				
Latzhose / kurze Hose		<div></div> <div>Modell 7720 00 WS Meistermacher Latz H</div>	<div></div> <div>Modell 7718 00 WS Meistermacher kurz H</div>			

WS BULLDOZER

WARNSCHUTZ BUNDHOSE 4-WEGE-STRETCH

Modell-Nr. Herren: 7706

Gr. normal 44-64; kurz 23-29, Klasse 2

Modell-Nr. Damen: 7707

Gr. normal 34+36, Klasse 1

Gr. normal 38-50, Klasse 2

Modell-Nr. Damen: 7770

Gr. normal 34+36, Klasse 2

PRODUKTEIGENSCHAFTEN

- 4D Body Mapping für beste Performance
- 4-Wege-Stretch für perfekte Bewegungsfreiheit
- Waschbar bei 60°C, max. 50 Haushaltswäschen (EN 20471)
- Knietaschen zertifiziert nach EN 14404-3:2024
- Extrem robustes, PRO AR40 Knieschutz-Gewebe für maximale Abriebfestigkeit
- Thermofixierte und formstabile Reflexstreifen PRO ReFlex
- Elastischer Komfortbund für perfekte Passform
- Gummierter Knopf und verdeckte Reißverschlüsse verhindern das Verkratzen von sensiblen Oberflächen
- Extra breite Gürtelschlaufen und formgeschnittener Bund für perfekten Halt
- Namenslabel verhindert Verwechslungen
- vorgenähter Saum mit Saumverlängerung um 4 cm ohne Nähen möglich
- Hammerschlaufe rechts
- Schenkeltasche links mit Druckknopf und Platz für das Wichtigste. Werkzeugtasche rechts für Zollstock und Werkzeuge, 2 Gesäßtaschen
- 2 Vordertaschen mit Taschenfutter aus identischem, strapazierfähigem Obermaterial

INDIVIDUALISIERUNG

- Unsere Empfehlung: Logoplatzierung auf Taschenpatte max. 2x8 cm

Zertifiziert nach EN 20471 Klasse 2/1 / EN 14404

Robustheit trifft auf höchsten Tragekomfort: die WS Bulldozer Arbeitshose überzeugt durch 4-Wege-Stretch und ihr strapazierfähiges Material. Das wasserabweisende, atmungsaktive und schnelltrocknende Gewebe sorgt für ein angenehmes Körperklima, auch bei intensiver körperlicher Arbeit. Dank EN 14404-Zertifizierung bietet unser Testsieger zuverlässigen Knieschutz für anspruchsvolle Einsätze. Kniepartie und Taschen sind aus unserem bewährten PRO AR40. Dank ergonomischem Schnitt bietet die Hose optimale Bewegungsfreiheit. Eine Vielzahl clever platzierter Taschen ermöglicht schnellen Zugriff auf Werkzeuge und Zubehör. Das moderne Design macht die Hose nicht nur zum zuverlässigen Begleiter im Arbeitsalltag, sondern auch zum echten Hingucker.

MATERIALEIGENSCHAFTEN

- Atmungsaktiv
- Wasserabweisend
- Schnelltrocknend
- 4-Wege-Stretch
- kein Einsatz von PFAS*

ZUSAMMENSETZUNG

- 1. 82% PES, 18% PES, recycelt, 220 g/m²
- 2. 100% PES, 220 g/m²
- 3. 100% Nylon, 190 g/m²

PFLEGE



- Waschbar bei 60°C, max. 50 Haushaltswäschen (EN 20471)

ZERTIFIZIERUNGEN

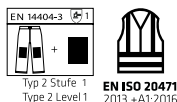

- EN 20471 Klasse 2/1 Kombinationsgruppen:
 - V (Modell-Nr. 7706)
 - V (Modell-Nr. 7707)
 - V (Modell-Nr. 7770)
- EN 14404-3:2024
- OEKO-TEX® zertifiziert

Zertifiziert in Kombination mit

KNIEPOLSTER (Art. Nr. 6149)

Ergonomisch geformtes Kniepolster aus speziellem, extrem leichten Polyethylen-Schaum

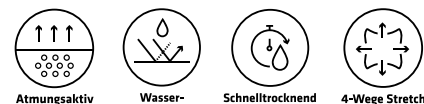

PRO AR40

MODELLFARBEN

- FL. GELB/NAVY; Farb-Nr. 5099
 - Safety Yellow / 13-0630 TN
 - Dark Sapphire / 19-4020 TCX
- FL. GELB/D.GRAU; Farb-Nr. 980001
 - Safety Yellow / 13-0630 TN
 - Dark Shadow / 19-3906 TCX
- FL. ORANGE/NAVY; Farb-Nr. 5002
 - Shocking Orange / 15-1360 TCX
 - Dark Sapphire / 19-4020 TCX
- FL. ORANGE/D.GRAU; Farb-Nr. 980002
 - Shocking Orange / 15-1360 TCX
 - Dark Shadow / 19-3906 TCX

*schoeffel-pro.com/de/de/PFAS

WS BULLDOZER

WARNSCHUTZ BUNDHOSE

4-WEGE-STRETCH

Modell-Nr. Herren: 7706

Größenlauf: *normal* 44-64; *kurz* 23-29



Farb-Nr. 5099

FLUORESZIEREND GELB/NAVY

Modell-Nr. Damen: 7707 / 7770

Größenlauf: *normal* 34-50



Farb-Nr. 5099

FLUORESZIEREND GELB/NAVY



Farb-Nr. 980001

FLUORESZIEREND GELB/DUNKELGRAU



Farb-Nr. 5002

FLUORESZIEREND ORANGE/NAVY



Farb-Nr. 980002

FLUORESZIEREND ORANGE/DUNKELGRAU

WARNSCHUTZ NEU GEDACHT

SIE HABEN DIE WAHL

**Gleiche WS-Klasse,
anderes Design**



Modell-Nr. Damen: 7770

Gr. *normal* 34+36, Klasse 2

**Gleiches Design,
andere WS-Klasse**



Modell-Nr. Damen: 7707

Gr. *normal* 34+36, Klasse 1

WS MEISTERMACHER

WARNSCHUTZ BUNDHOSE

2-WEGE-STRETCH

Modell-Nr. Herren: 7716

Gr. *kurz* 23; *normal* 44-46, Klasse 1

Gr. *kurz* 24; *normal* 48-64, Klasse 2

Modell-Nr. Herren: 7766

Gr. *kurz* 23, Klasse 2

Modell-Nr. Damen: 7717

Gr. *normal* 34+36, Klasse 1

Gr. *normal* 38-50, Klasse 2

Modell-Nr. Damen: 7767

Gr. *normal* 34+36, Klasse 2

PRODUKTEIGENSCHAFTEN

- 4D Body Mapping für beste Performance
- Waschbar bei 60°C, max. 50 Haushaltswäschen (EN 20471)
- Knietaschen zertifiziert nach EN 14404-3:2024
- Extrem robustes PRO AR40 Knieschutz-Gewebe für maximale Abriebfestigkeit
- Thermofixierte und formstabile Reflexstreifen PRO ReFlex
- Wasserabweisendes Stretchmaterial für perfekten Tragekomfort
- Elastischer Komfortbund für perfekte Passform
- Verdeckter Knopf und Reißverschluss verhindert das Verkratzen von sensiblen Oberflächen
- Extra breite Gürtelschlaufen und formgeschchnittener Bund für perfekten Halt
- Namenslabel verhindert Verwechslungen
- Vorgenähter Saum mit Saumverlängerung um 4 cm ohne Nähen möglich
- Hammerschlaufe rechts
- Schenkeltasche links mit Druckknopf und Platz für das Wichtigste. Werkzeugtasche rechts für Zollstock und Werkzeuge, 2 Gesäßtaschen
- 2 Vordertaschen mit Taschenfutter aus identischem, strapazierfähigem Obermaterial

INDIVIDUALISIERUNG

- Unsere Empfehlung: Logoplatzierung auf Taschenpatte max. 2x8 cm

Zertifiziert nach EN 20471 Klasse 2/ EN 14404

Maximale Performance trifft auf Nachhaltigkeit: Unsere WS Meistermacher Arbeitshose setzt mit innovativem Sorona®-Gewebe neue Maßstäbe in Sachen Tragekomfort, Elastizität und Strapazierfähigkeit. Die hochwertigen Materialien sorgen für ein angenehmes Körperklima, beinhalten nachwachsende Rohstoffe und kombinieren Robustheit mit Umweltbewusstsein. Dank EN 14404-Zertifizierung bietet unser Testsieger zuverlässigen Knieschutz für anspruchsvolle Einsätze. Kniepartie und Taschen sind aus unserem bewährten PRO AR40. Die beliebte ergonomische Schöffel PRO Passform garantiert maximale Bewegungsfreiheit – perfekt für lange Arbeitstage. Für alle, die auf Langlebigkeit, Funktionalität und verantwortungsbewusste Arbeitskleidung setzen.

MATERIALEIGENSCHAFTEN

- Atmungsaktiv
- Wasserabweisend
- 2-Wege-Stretch
- Robust
- kein Einsatz von PFAS*

ZUSAMMENSETZUNG

- 1. 45% PES, recycelt; 33% PES, Sorona®; 22% Baumwolle (biologisch), 240 g/m²
- 2. 82% PES, 18% PES, recycelt, 220 g/m²
- 3. 100% Nylon, 190 g/m²

PFLEGE



- Waschbar bei 60°C, max. 50 Haushaltswäschen (EN 20471)

ZERTIFIZIERUNGEN

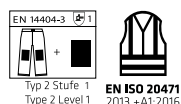

- EN 20471 Klasse 2/1 Kombinationsgruppen:
X (Modell-Nr. 7716, Gr. 23,44-46)
V (Modell-Nr. 7716, Gr. 24-29, 48-64)
U (Modell-Nr. 7766)
X (Modell-Nr. 7717, Gr.34+36)
V (Modell-Nr. 7717, Gr. 38-50)
U (Modell-Nr. 7767)
- OEKO-TEX® zertifiziert

Zertifiziert in Kombination mit

KNIEPOLSTER (Art. Nr. 6149)

Ergonomisch geformtes Kniepolster aus speziellem, extrem leichten Polyethylen-Schaum

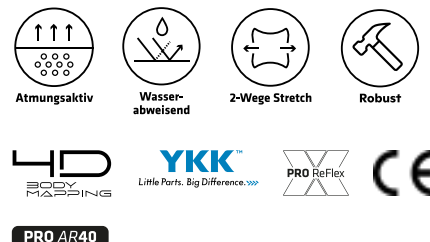

MODELLFARBEN

- FL. GELB/NAVY; Farb-Nr. 5099
Safety Yellow / 13-0630 TN
Dark Sapphire / 19-4020 TCX
- FL. GELB/D.GRAU; Farb-Nr. 980001
Safety Yellow / 13-0630 TN
Dark Shadow / 19-3906 TCX
- FL. ORANGE/NAVY; Farb-Nr. 5002
Shocking Orange / 15-1360 TCX
Dark Sapphire / 19-4020 TCX
- FL. ORANGE/D.GRAU; Farb-Nr. 980002
Shocking Orange / 15-1360 TCX
Dark Shadow / 19-3906 TCX

*schoeffel-pro.com/de/de/PFAS

WS MEISTERMACHER

WARNSCHUTZ BUNDHOSE

2-WEGE-STRETCH

Modell-Nr. Herren: 7716 / 7766
Größenlauf: *normal* 44-64; *kurz* 24-29



Farb-Nr. 5099
FLUORESZIEREND GELB/NAVY

Modell-Nr. Damen: 7717 / 7767
Größenlauf: *normal* 34-50



Farb-Nr. 5099
FLUORESZIEREND GELB/NAVY



Farb-Nr. 980001
FLUORESZIEREND GELB/DUNKELGRAU



Farb-Nr. 5002
FLUORESZIEREND ORANGE/NAVY



Farb-Nr. 980002
FLUORESZIEREND ORANGE/DUNKELGRAU

WARNSCHUTZ NEU GEDACHT

SIE HABEN DIE WAHL

Gleiche WS-Klasse,
anderes Design



Modell-Nr. Herren: 7766
Gr. *kurz* 23, Klasse 2



Modell-Nr. Damen: 7767
Gr. *normal* 34+36, Klasse 2

Gleiches Design,
andere WS-Klasse



Modell-Nr. Herren: 7716
Gr. *kurz* 23; *normal* 42-46, Klasse 1



Modell-Nr. Damen: 7717
Gr. *normal* 34+36, Klasse 1

WS MEISTERMACHER LATZ

WARNSCHUTZ LATZHOSE

2-WEGE-STRETCH

Modell-Nr. Herren: 7720

Gr. normal 44-64, Klasse 2

Modell-Nr. Damen: 7721

Gr. normal 34-50, Klasse 2

PRODUKTEIGENSCHAFTEN

- 4D Body Mapping für beste Performance
- Waschbar bei 60°C, max. 50 Haushaltswäschen (EN 20471)
- Knietaschen zertifiziert nach EN 14404-3:2024
- Extrem robustes PRO AR40 Knieschutz-Gewebe für maximale Abriebfestigkeit
- Thermofixierte und formstabile Reflexstreifen PRO ReFlex
- Wasserabweisendes Stretchmaterial für perfekten Tragekomfort
- Elastischer Komfortbund für perfekte Passform
- Verdeckter Knopf und Reißverschluss verhindert das Verkratzen von sensiblen Oberflächen
- Extra breite Gürtelschlaufen und formgeschnittener Bund für perfekten Halt
- Namenslabel verhindert Verwechslungen
- Vorgenähter Saum mit Saumverlängerung um 4 cm ohne Nähen möglich
- Hammerschlaufe rechts
- Schenkeltasche links mit Druckknopf und Platz für das Wichtigste. Werkzeugtasche rechts für Zollstock und Werkzeuge, 2 Gesäßtaschen, 1 Latztasche
- 2 Vordertaschen mit Taschenfutter aus identischem, strapazierfähigem Obermaterial

INDIVIDUALISIERUNG

- Unsere Empfehlung: Logoplatzierung auf Taschenpatte max. 2x8 cm

Zertifiziert nach EN 20471 Klasse 2/ EN 14404

Maximale Performance trifft auf Nachhaltigkeit: Unsere WS Meistermacher Latzhose setzt mit innovativem Sorona®-Gewebe neue Maßstäbe in Sachen Tragekomfort, Elastizität und Strapazierfähigkeit. Die hochwertigen Materialien sorgen für ein angenehmes Körperklima, beinhalten nachwachsende Rohstoffe und kombinieren Robustheit mit Umweltbewusstsein. Dank EN 14404-Zertifizierung bietet unser Testsieger zuverlässigen Knieschutz für anspruchsvolle Einsätze. Kniepartie und Taschen sind aus unserem bewährten PRO AR40. Die beliebte ergonomische Schöffel PRO Passform garantiert maximale Bewegungsfreiheit – perfekt für lange Arbeitstage. Für alle, die auf Langlebigkeit, Funktionalität und verantwortungsbewusste Arbeitskleidung setzen.

MATERIALEIGENSCHAFTEN

- Atmungsaktiv
- Wasserabweisend
- 2-Wege-Stretch
- Robust
- kein Einsatz von PFAS*

ZUSAMMENSETZUNG

- 1. 45% PES, recycelt; 33% PES, Sorona®; 22% Baumwolle (biologisch), 240 g/m²
- 2. 82% PES, 18% PES, recycelt, 220 g/m²
- 3. 100% Nylon, 190 g/m²

PFLEGE



- Waschbar bei 60°C, max. 50 Haushaltswäschen (EN 20471)

ZERTIFIZIERUNGEN

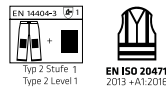

- EN 20471 Klasse 2 Kombinationsgruppen: U (Modell-Nr. 7720) U (Modell-Nr. 7721)
- EN 14404-3:2024
- OEKO-TEX® zertifiziert

Zertifiziert in Kombination mit

KNIEPOLSTER (Art. Nr. 6149)

Ergonomisch geformtes Kniepolster aus speziellem, extrem leichten Polyethylen-Schaum

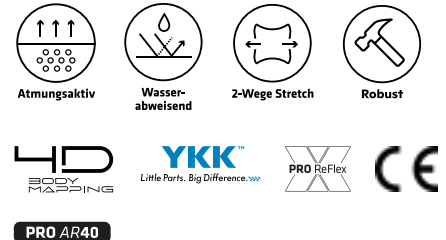

MODELLFARBEN

- FL. GELB/NAVY; Farb-Nr. 5099
Safety Yellow / 13-0630 TN
Dark Sapphire / 19-4020 TCX
- FL. GELB/D.GRAU; Farb-Nr. 980001
Safety Yellow / 13-0630 TN
Dark Shadow / 19-3906 TCX
- FL. ORANGE/NAVY; Farb-Nr. 5002
Shocking Orange / 15-1360 TCX
Dark Sapphire / 19-4020 TCX
- FL. ORANGE/D.GRAU; Farb-Nr. 980002
Shocking Orange / 15-1360 TCX
Dark Shadow / 19-3906 TCX

*schoeffel-pro.com/de/de/PFAS

WS MEISTERMACHER LATZ

WARNSCHUTZ LATZHOSE
2-WEGE-STRETCH

Modell-Nr. Herren: 7720

Größenlauf: *normal* 44-64



Farb-Nr. 5099

FLUORESZIEREND GELB/NAVY

Modell-Nr. Damen: 7721

Größenlauf: *normal* 34-50



Farb-Nr. 5099

FLUORESZIEREND GELB/NAVY



Farb-Nr. 980001

FLUORESZIEREND GELB/DUNKELGRAU



Farb-Nr. 5002

FLUORESZIEREND ORANGE/NAVY



Farb-Nr. 980002

FLUORESZIEREND ORANGE/DUNKELGRAU

WS MEISTERMACHER KURZ

WARNSCHUTZ SHORTS 2-WEGE-STRETCH

Modell-Nr. Herren: 7718

Gr. normal 44-64, Klasse 1

Modell-Nr. Damen: 7719

Gr. normal 34-50, Klasse 1

PRODUKTEIGENSCHAFTEN

- 4D Body Mapping für beste Performance
- Waschbar bei 60°C, max. 50 Haushaltswäschen (EN 20471)
- Thermofixierte und formstabile Reflexstreifen PRO ReFlex
- Wasserabweisendes Stretchmaterial für perfekten Tragekomfort
- Elastischer Komfortbund für perfekte Passform
- Verdeckter Knopf und Reißverschluss verhindert das Verkratzen von sensiblen Oberflächen
- Extra breite Gürtelschlaufen und formgeschnittener Bund für perfekten Halt
- Namenslabel verhindert Verwechslungen
- Hammerschlaufe rechts
- Schenkeltasche links mit Druckknopf und Platz für das Wichtigste. Werkzeugtasche rechts für Zollstock und Werkzeuge, 2 Gesäßtaschen
- 2 Vordertaschen mit Taschenfutter aus identischem, strapazierfähigem Obermaterial

INDIVIDUALISIERUNG

- Unsere Empfehlung: Logoplatzierung auf Taschenpatte max. 2x8 cm

Zertifiziert nach EN 20471 Klasse 1

Maximale Performance trifft auf Nachhaltigkeit: Unsere WS Meistermacher Shorts setzen mit innovativem Sorona®-Gewebe neue Maßstäbe in Sachen Tragekomfort, Elastizität und Strapazierfähigkeit. Die hochwertigen Materialien sorgen für ein angenehmes Körperklima, beinhalten nachwachsende Rohstoffe und kombinieren Robustheit mit Umweltbewusstsein. Die Taschen sind aus unserem bewährten PRO AR40. Die beliebte ergonomische Schöffel PRO Passform garantiert maximale Bewegungsfreiheit – perfekt für lange Arbeitstage. Für alle, die auf Langlebigkeit, Funktionalität und verantwortungsbewusste Arbeitskleidung setzen.

MATERIALEIGENSCHAFTEN

- Atmungsaktiv
- Wasserabweisend
- 2-Wege-Stretch
- kein Einsatz von PFAS*

ZUSAMMENSETZUNG

- 1. 45% PES, recycelt; 33% PES, Sorona®; 22% Baumwolle (biologisch), 240 g/m²
- 2. 82% PES, 18% PES, recycelt, 220 g/m²
- 3. 100% Nylon, 190 g/m²

PFLEGE



- Waschbar bei 60°C, max. 50 Haushaltswäschen (EN 20471)

ZERTIFIZIERUNGEN



- EN 20471 Klasse 1
Kombinationsgruppen:
K2 (Modell-Nr. 7718)
K2 (Modell-Nr. 7719)
- OEKO-TEX® zertifiziert

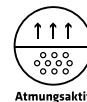

Atmungsaktiv



Wasserabweisend







2-Wege Stretch



Robust



MODELLFARBEN

- FL. GELB/NAVY; Farb-Nr. 5099
 Safety Yellow / 13-0630 TN
Dark Sapphire / 19-4020 TCX
- FL. GELB/D.GRAU; Farb-Nr. 980001
 Safety Yellow / 13-0630 TN
Dark Shadow / 19-3906 TCX
- FL. ORANGE/NAVY; Farb-Nr. 5002
 Shocking Orange / 15-1360 TCX
Dark Sapphire / 19-4020 TCX
- FL. ORANGE/D.GRAU; Farb-Nr. 980002
 Shocking Orange / 15-1360 TCX
Dark Shadow / 19-3906 TCX

*schoeffel-pro.com/de/de/PFAS

WS MEISTERMACHER KURZ

WARNSCHUTZ SHORTS
2-WEGE-STRETCH

Modell-Nr. Herren: 7718

Größenlauf: *normal* 44-64



Farb-Nr. 5099

FLUORESZIEREND GELB/NAVY

Modell-Nr. Damen: 7719

Größenlauf: *normal* 34-50



Farb-Nr. 5099

FLUORESZIEREND GELB/NAVY



Farb-Nr. 980001

FLUORESZIEREND GELB/DUNKELGRAU



Farb-Nr. 5002

FLUORESZIEREND ORANGE/NAVY



Farb-Nr. 980002

FLUORESZIEREND ORANGE/DUNKELGRAU

WS POLARLICHT

WARNSCHUTZ WINTERJACKE HARDSHELL

Modell-Nr. Herren: 7700

Gr. XS - 6XL, Klasse 3

Modell-Nr. Damen: 7701

Gr. XXS - 3XL, Klasse 2

PRODUKTEIGENSCHAFTEN

- 4D Body Mapping für beste Performance
- Waschbar bei 40°C, max. 50 Haushaltswäschen (EN 20471)
- Wasserdichtigkeit und Atmungsaktivität geprüft nach EN 343 Klasse 4/1/X
- Verklebte Nähte
- Thermofixierte Reflexstreifen PRO ReFlex; auch an Schultern für erhöhte Sichtbarkeit
- Robuster und abriebfester Außenstoff
- Leichte und komfortable Wattierung
- Wärmendes Fleece-Futter im Nierenbereich
- Helmkompatible, abnehmbare, zweifach verstellbare, wattierte Kapuze mit Schild und elastischem Einsatz
- Hochwertiges Jackenfutter für mehr Tragekomfort und besseres Körperklima
- Vorgeformte Ellenbogen und Ärmelbund für perfekte Passform
- Verstellbarer Saum
- Verlängerter Rücken
- Kragenninnenseite mit wärmendem Futter
- Verdeckte Reißverschlüsse mit Wetterschutzleiste und Zipperpuller für einfaches Öffnen und Schließen
- Namenslabel verhindert Verwechslungen
- 2 Hüfttaschen mit Reißverschlüssen, Reißverschlussinnentasche für Handy & Co.
- Lasche für ID-Kartenhalter

INDIVIDUALISIERUNG

Maximale Veredelungsflächen

- Herren Modell-Nr. 7700 ab Gr. XS
max. 0,03 m²
- Damen Modell-Nr. 7701 ab Gr. XXS
max. 0,03 m²

Zertifiziert nach EN 20471 Klasse 3/2, EN 343 Klasse 4/1/X

Robust, funktional und durchdacht bis ins Detail – diese Jacke hält den Arbeitsalltag trocken und warm. Die perfekte Wahl egal ob auf der Baustelle oder auf dem Weg zum Kunden. Die leichte Wattierung und das wärmende Fleece-Futter im Nierenbereich halten Sie warm. Von unseren Spezialisten ausgewähltes high-end Ripstop-Material sorgt für Abrieb- und Reißfestigkeit. Die Fakten sprechen für sich: 20.000 mm Wassersäule und 20.000 g/m²/24h Atmungsaktivität für optimalen Nässechutz und angenehmes Körperklima. Die Reflexstreifen PRO ReFlex auf den Schultern bieten erhöhte Sichtbarkeit. Veredelungszugang für optimale Logoplatzierung.

MATERIALEIGENSCHAFTEN

- Wasserdicht: 20.000 mm WS
- Atmungsaktiv: 20.000 g/m²/24h
- Winddicht
- Wärmend
- kein Einsatz von PFAS*

ZUSAMMENSETZUNG

- Hauptmaterial 1: 100% PES + Polyurethan-Membran; Ripstop, Gewicht: 203 g/m²
- Hauptmaterial 2: 100% PES + Polyurethan-Membran; Gewicht: 202 g/m²
- Futter: 100 % PES
- Wattierung: 100 % PES (recycelt)

PFLEGE



- Waschbar bei 40°C, max. 50 Haushaltswäschen (EN 20471)

ZERTIFIZIERUNGEN



- EN 20471 Klasse 3/2
Kombinationsgruppen:
A (Modell-Nr. 7700)
C (Modell-Nr. 7701)
- EN 343 Klasse 4/1/X
- OEKO-TEX® zertifiziert



MODELLFARBEN

- FL. GELB/NAVY; Farb-Nr. 5099
 Safety Yellow / 13-0630 TN
 Dark Sapphire / 19-4020 TCX
- FL. GELB/D.GRAU; Farb-Nr. 980001
 Safety Yellow / 13-0630 TN
 Dark Shadow / 19-3906 TCX
- FL. ORANGE/NAVY; Farb-Nr. 5002
 Shocking Orange / 15-1360 TCX
 Dark Sapphire / 19-4020 TCX
- FL. ORANGE/D.GRAU; Farb-Nr. 980002
 Shocking Orange / 15-1360 TCX
 Dark Shadow / 19-3906 TCX

*schoeffel-pro.com/de/de/PFAS

WS POLARLICHT

WARNSCHUTZ WINTERJACKE

HARDSHELL

Modell-Nr. Herren: 7700

Größenlauf: XS - 6XL



Farb-Nr. 5099

FLUORESZIEREND GELB/NAVY

Modell-Nr. Damen: 7701

Größenlauf: XXS - 3XL



Farb-Nr. 5099

FLUORESZIEREND GELB/NAVY



Farb-Nr. 980001

FLUORESZIEREND GELB/DUNKELGRAU



Farb-Nr. 5002

FLUORESZIEREND ORANGE/NAVY



Farb-Nr. 980002

FLUORESZIEREND ORANGE/DUNKELGRAU

WS BLITZLICHT

WARNSCHUTZ REGENJACKE HARDSHELL

Modell-Nr. Herren: 7702

Gr. XS - 6XL, Klasse 3

Modell-Nr. Damen: 7703

Gr. XXS - 3XL, Klasse 2

PRODUKTEIGENSCHAFTEN

- 4D Body Mapping für beste Performance
- Waschbar bei 40°C, max. 50 Haushaltswäschen (EN 20471)
- Wasserdichtigkeit und Atmungsaktivität geprüft nach EN 343 Klasse 4/4/X
- Verklebte Nähte
- Thermofixierte Reflexstreifen PRO ReFlex; auch an Schultern für erhöhte Sichtbarkeit
- Helmkompatible, abnehmbare, zweifach verstellbare Kapuze mit Schild und elastischem Einsatz
- Hochwertiges Jackenfutter für mehr Tragekomfort und besseres Körperklima
- Vorgeformte Ellenbogen und elastischer Ärmelbund für perfekte Passform
- Verstellbarer Saum
- Verlängerter Rücken
- Krageninnenseite mit wärmendem Futter
- Verdeckte Reißverschlüsse mit Watterschutzleiste und Zipperpuller für einfaches Öffnen und Schließen
- Namenslabel verhindert Verwechslungen
- 2 Hüfttaschen mit Reißverschlüssen, Reißverschlussinnentasche für Handy & Co.
- Lasche für ID-Kartenhalter

INDIVIDUALISIERUNG

Maximale Veredelungsflächen

- Herren Modell-Nr. 7702 ab Gr. XS
max. 0,03 m²
- Damen Modell-Nr. 7703 ab Gr. XXS
max. 0,03 m²

Zertifiziert nach EN 20471 Klasse 3/2 EN 343 Klasse 4/4/X

Robust, funktional und durchdacht bis ins Detail – diese Jacke hält den Arbeitsalltag trocken. Das high-end Ripstop-Material sorgt für Abrieb- und Reißfestigkeit. Diese hochwertige Watterschutzjacke wurde speziell für den Einsatz bei Wind, Regen und langen Arbeitstagen auf der Baustelle entwickelt. Mit einer Wassersäule von 20.000 mm bietet sie zuverlässigen Schutz selbst bei starkem Regen. Dank ihrer hohen Atmungsaktivität von 20.000 g/m²/24h bleibt man auch bei körperlich anstrengender Arbeit angenehm trocken, ohne ins Schwitzen zu geraten. Die Reflexstreifen PRO ReFlex auf den Schultern bieten erhöhte Sichtbarkeit. Veredelungszugang für optimale Logoplatzierung.

MATERIALEIGENSCHAFTEN

- Wasserdicht: 20.000 mm WS
- Atmungsaktiv: 20.000 g/m²/24h
- Winddicht
- kein Einsatz von PFAS*

ZUSAMMENSETZUNG

- Hauptmaterial 1: 100% PES + Polyurethan-Membran; Ripstop
Gewicht: 203 g/m²
- Hauptmaterial 2: 100% PES + Polyurethan-Membran;
Gewicht: 202 g/m²
- Futter: 100 % PES

PFLEGE



- Waschbar bei 40°C, max. 50 Haushaltswäschen (EN 20471)









ZERTIFIZIERUNGEN



- EN 20471 Klasse 3/bzw. Klasse 2
Kombinationsgruppen:
A (Modell-Nr. 7702)
C (Modell-Nr. 7703)
- EN 343 Klasse 4/4/X
- OEKO-TEX® zertifiziert



MODELLFARBEN

- FL. GELB/NAVY; Farb-Nr. 5099
 Safety Yellow / 13-0630 TN
 Dark Sapphire / 19-4020 TCX
- FL. GELB/D.GRAU; Farb-Nr. 980001
 Safety Yellow / 13-0630 TN
 Dark Shadow / 19-3906 TCX
- FL. ORANGE/NAVY; Farb-Nr. 5002
 Shocking Orange / 15-1360 TCX
 Dark Sapphire / 19-4020 TCX
- FL. ORANGE/D.GRAU; Farb-Nr. 980002
 Shocking Orange / 15-1360 TCX
 Dark Shadow / 19-3906 TCX

*schoeffel-pro.com/de/de/PFAS

WS BLITZLICHT

WARNSCHUTZ REGENJACKE

HARDSHELL

Modell-Nr. Herren: 7702

Größenlauf: XS - 6XL



Farb-Nr. 5099

FLUORESZIEREND GELB/NAVY

Modell-Nr. Damen: 7703

Größenlauf: XXS - 3XL



Farb-Nr. 5099

FLUORESZIEREND GELB/NAVY



Farb-Nr. 980001

FLUORESZIEREND GELB/DUNKELGRAU



Farb-Nr. 5002

FLUORESZIEREND ORANGE/NAVY



Farb-Nr. 980002

FLUORESZIEREND ORANGE/DUNKELGRAU

WS LEUCHTKEGEL ZIP OFF

WARNSCHUTZ SOFTSHELLJACKE MIT ABNEHMBAREN ÄRMELN

Modell-Nr. Herren: 7728

Gr. XS - 6XL

Jacke: Klasse 3; Weste: Klasse 2

Modell-Nr. Damen: 7729

Gr. XXS - 3XL

Jacke: Klasse 2; Weste: Klasse 1

PRODUKTEIGENSCHAFTEN

- 4D Body Mapping für beste Performance
- Waschbar bei 40°C, max. 50 Haushaltswäschen (EN 20471)
- Abnehmbare Ärmel
- Thermofixierte Reflexstreifen PRO ReFlex; auch an Schultern für erhöhte Sichtbarkeit
- Jackensaum mit Antirutsch-Band und Saumverstellung verhindert Verrutschen der Jacke
- Innenkragen aus robustem Softshell und mit integrierter Membran - hält jedem Wind stand
- vorgeformte Ellenbogen, verstellbarer Armabschluss und Jackenbund für perfekte Passform
- Reißverschlüsse mit Zipperpuller für einfaches Öffnen und Schließen
- Frontleiste als Schutz vor Witterung und Verschmutzungen
- Namenslabel verhindert Verwechslungen
- 2 Seitentaschen, 1 Brusttasche
- Lasche für ID-Kartenhalter

INDIVIDUALISIERUNG

Maximale Veredelungsflächen

- Herren Modell-Nr. 7728 ab Gr. XS max. 0,01 m²
- Damen Modell-Nr. 7729 ab Gr. XXS max. 0,03 m²

Zertifiziert nach EN 20471 Klasse 3/2

Hochwertige, moderne und sehr technische Warnschutz-Softshelljacke für jede Witterung. Dank 10.000 mm Wassersäule und winddichter Ausstattung bietet die Jacke maximalen Watterschutz und bestes Körperklima. Für die perfekte Passform sorgen unter anderem vorgeformte Ellenbogen und eine Saumverstellung. Die Reflexstreifen PRO ReFlex auf den Schultern bieten erhöhte Sichtbarkeit.

MATERIALEIGENSCHAFTEN

- 10.000 mm Wassersäule
- Atmungsaktiv: 10.000 g/m²/24h
- Winddicht
- 4-Wege-Stretch
- kein Einsatz von PFAS*

ZUSAMMENSETZUNG

- Hauptmaterial: 94% PES; 6% Elasthan + Polyurethan Venturi®-Membran; Gewicht: 290 g/m²
- Futter: 100 % PES
- Fleece: 100 % PES (recycelt)

PFLEGE



- Waschbar bei 40°C, max. 50 Haushaltswäschen (EN 20471)

ZERTIFIZIERUNGEN



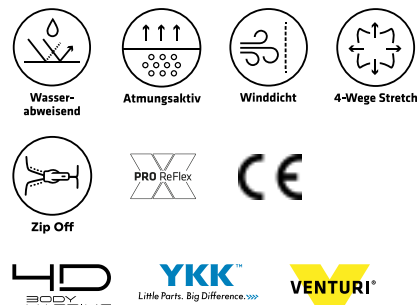

EN ISO 20471
2013 + A1:2016

- EN 20471 Klasse 3 / 2 / 1 Kombinationsgruppen:
A (Modell-Nr. 7728; Jacke)
T3 (Modell-Nr. 7728; Weste)
C (Modell-Nr. 7729; Jacke)
T1 (Modell-Nr. 7729; Weste)
- OEKO-TEX® zertifiziert



MODELLFARBEN

- FL. GELB/NAVY; Farb-Nr. 5099
 Safety Yellow / 13-0630 TN
Dark Sapphire / 19-4020 TCX
- FL. GELB/D.GRAU; Farb-Nr. 980001
 Safety Yellow / 13-0630 TN
Dark Shadow / 19-3906 TCX
- FL. ORANGE/NAVY; Farb-Nr. 5002
 Shocking Orange / 15-1360 TCX
Dark Sapphire / 19-4020 TCX
- FL. ORANGE/D.GRAU; Farb-Nr. 980002
 Shocking Orange / 15-1360 TCX
Dark Shadow / 19-3906 TCX

*schoeffel-pro.com/de/de/PFAS

WS LEUCHTKEGEL ZIP OFF

WARNSCHUTZ SOFTSHELLJACKE MIT
ABNEHMBAREN ÄRMELN

Modell-Nr. Herren: 7728

Größenlauf: XS - 6XL



Farb-Nr. 5099

FLUORESZIEREND GELB/NAVY

Modell-Nr. Damen: 7729

Größenlauf: XXS - 3XL



Farb-Nr. 5099

FLUORESZIEREND GELB/NAVY



Farb-Nr. 980001

FLUORESZIEREND GELB/DUNKELGRAU



Farb-Nr. 5002

FLUORESZIEREND ORANGE/NAVY



Farb-Nr. 980002

FLUORESZIEREND ORANGE/DUNKELGRAU

WS LEUCHTKEGEL JACKE

WARNSCHUTZ SOFTSHELLJACKE

Modell-Nr. Herren: 7704

Gr. XS - 6XL, Klasse 3

Modell-Nr. Damen: 7705

Gr. XXS - 3XL, Klasse 2

PRODUKTEIGENSCHAFTEN

- 4D Body Mapping für beste Performance
- Waschbar bei 40°C, max. 50 Haushaltswäschen (EN 20471)
- Thermofixierte Reflexstreifen PRO ReFlex; auch an Schultern für erhöhte Sichtbarkeit
- Jackensaum mit Antirutsch-Band und Saumverstellung verhindert Verrutschen der Jacke
- Innenkragen aus robustem Softshell und mit integrierter Membran - hält jedem Wind stand
- vorgeformte Ellenbogen, verstellbarer Armabschluss und Jackenbund für perfekte Passform
- Reißverschlüsse mit Zipperpuller für einfaches Öffnen und Schließen
- Frontleiste als Schutz vor Witterung und Verschmutzungen
- Namenslabel verhindert Verwechslungen
- 2 Seitentaschen, 1 Brusttasche
- Lasche für ID-Kartenhalter

INDIVIDUALISIERUNG

Maximale Veredelungsflächen

- Herren Modell-Nr. 7704 ab Gr. XS max. 0,01 m²
- Damen Modell-Nr. 7705 ab Gr. XXS max. 0,03 m²

Zertifiziert nach EN 20471 Klasse 3/2

Hochwertige, moderne und sehr technische Warnschutz-Softshelljacke für jede Witterung. Dank 10.000 mm Wassersäule und winddichter Ausstattung bietet die Jacke maximalen Watterschutz und bestes Körperklima. Für die perfekte Passform sorgen unter anderem vorgeformte Ellenbogen und eine Saumverstellung. Die Reflexstreifen PRO ReFlex auf den Schultern bieten erhöhte Sichtbarkeit.

MATERIALEIGENSCHAFTEN

- 10.000 mm Wassersäule
- Winddicht
- Atmungsaktiv: 10.000 g/m²/24h
- 4-Wege-Stretch
- kein Einsatz von PFAS*

ZUSAMMENSETZUNG

- Hauptmaterial: 94% PES; 6%Elasthan + Polyurethan Venturi®-Membran; Gewicht: 290 g/m²
- Futter: 100 % PES
- Fleece: 100 % PES (recycelt)

PFLEGE



- Waschbar bei 40°C, max. 50 Haushaltswäschen (EN 20471)

ZERTIFIZIERUNGEN







EN ISO 20471
2013 +A1:2016

- EN 20471 Klasse 3/bzw. Klasse 2 Kombinationsgruppen:
A (Modell-Nr. 7704)
C (Modell-Nr. 7705)
- OEKO-TEX® zertifiziert



MODELLFARBEN

- FL. GELB/NAVY; Farb-Nr. 5099
 Safety Yellow / 13-0630 TN
Dark Sapphire / 19-4020 TCX
- FL. GELB/D.GRAU; Farb-Nr. 980001
 Safety Yellow / 13-0630 TN
Dark Shadow / 19-3906 TCX
- FL. ORANGE/NAVY; Farb-Nr. 5002
 Shocking Orange / 15-1360 TCX
Dark Sapphire / 19-4020 TCX
- FL. ORANGE/D.GRAU; Farb-Nr. 980002
 Shocking Orange / 15-1360 TCX
Dark Shadow / 19-3906 TCX

*schoeffel-pro.com/de/de/PFAS

WS LEUCHTKEGEL JACKE

WARNSCHUTZ SOFTSHELLJACKE

Modell-Nr. Herren: 7704

Größenlauf: XS - 6XL



Farb-Nr. 5099

FLUORESZIEREND GELB/NAVY

Modell-Nr. Damen: 7705

Größenlauf: XXS - 3XL



Farb-Nr. 5099

FLUORESZIEREND GELB/NAVY



Farb-Nr. 980001

FLUORESZIEREND GELB/DUNKELGRAU



Farb-Nr. 5002

FLUORESZIEREND ORANGE/NAVY



Farb-Nr. 980002

FLUORESZIEREND ORANGE/DUNKELGRAU

WS LEUCHTKEGEL

WESTE WINTER

WARNSCHUTZ WINTER-SOFTSHELL- WESTE

Modell-Nr. Herren: 7724

Gr. XS - 6XL, Klasse 2

Modell-Nr. Damen: 7725

Gr. XXS - 3XL, Klasse 1

PRODUKTEIGENSCHAFTEN

- 4D Body Mapping für beste Performance
- Waschbar bei 40°C, max. 50 Haushaltswäschen (EN 20471)
- Winddicht, atmungsaktiv und 10.000mm Wassersäule für maximalen Wetterschutz und bestes Körperklima
- Thermofixierte Reflexstreifen PRO ReFlex; auch an Schultern für erhöhte Sichtbarkeit
- Leichte und komfortable Wattierung
- Hochwertiges Westenfutter für mehr Tragekomfort und besseres Körperklima
- Wärmendes Fleece-Futter im Nierenbereich
- Hochschließender, Kragen mit Kinnschutz und weicher Innenseite
- Reißverschlüsse mit Zipperpuller für einfaches Öffnen und Schließen
- Frontleiste als Schutz vor Witterung und Verschmutzungen
- Namenslabel verhindert Verwechslungen
- Veredelungszugang für einfache und saubere Individualisierung
- 2 Seitentaschen, 1 Brusttasche außen

INDIVIDUALISIERUNG

Maximale Veredelungsflächen

- Herren Modell-Nr. 7724 ab Gr. XS
max. 0,03 m²
- Damen Modell-Nr. 7725 ab Gr. XXS
max. 0,03 m²

Zertifiziert nach EN 20471 Klasse 2/1

Diese robuste und gleichzeitig warme Warnschutz-Softshellweste bietet in den kälteren Monaten die nötig Wärmeisolation am Rumpf. Dank winddichter Oberfläche und einer Wassersäule von 10.000mm schützt sie zuverlässig vor Wind und leichtem Regen. Der 4-Wege-Stretch kombiniert mit dem hochwertigen Innenstoff sorgt für ein angenehmes Tragegefühl und hohen Komfort. Diese Weste hält warm und flexibel und ist die perfekte Wahl an kalten, windigen Arbeitstagen. Die Reflexstreifen PRO ReFlex auf den Schultern bieten erhöhte Sichtbarkeit.

MATERIALEIGENSCHAFTEN

- 10.000 mm Wassersäule
- Winddicht
- Atmungsaktiv: 10.000 g/m²/24h
- Wärmend
- 4-Wege-Stretch
- kein Einsatz von PFAS*

ZUSAMMENSETZUNG

- Hauptmaterial: 94% PES; 6% Elasthan + Polyurethan Venturi®-Membran; Gewicht: 290 g/m²
- Futter: 100 % PES
- Fleece: 100% PES (recycelt)
- Wattierung: 100% PES (recycelt)

PFLEGE



- Waschbar bei 40°C, max. 50 Haushaltswäschen (EN 20471)

ZERTIFIZIERUNGEN



EN ISO 20471
2013 +A1:2016

- EN 20471 Klasse 2/bzw. Klasse 1 Kombinationsgruppen:
T3 (Modell-Nr. 7724)
T1 (Modell-Nr. 7725)
- OEKO-TEX® zertifiziert

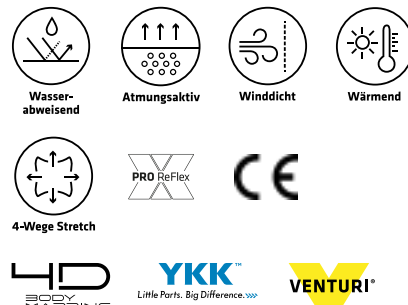

MODELLFARBEN

- FL. GELB/NAVY; Farb-Nr. 5099
 Safety Yellow / 13-0630 TN
 Dark Sapphire / 19-4020 TCX
- FL. GELB/D.GRAU; Farb-Nr. 980001
 Safety Yellow / 13-0630 TN
 Dark Shadow / 19-3906 TCX
- FL. ORANGE/NAVY; Farb-Nr. 5002
 Shocking Orange / 15-1360 TCX
 Dark Sapphire / 19-4020 TCX
- FL. ORANGE/D.GRAU; Farb-Nr. 980002
 Shocking Orange / 15-1360 TCX
 Dark Shadow / 19-3906 TCX

*schoeffel-pro.com/de/de/PFAS

WS LEUCHTKEGEL

WESTE WINTER

WARNSCHUTZ WINTER-SOFTSHELL-
WESTE

Modell-Nr. Herren: 7724

Größenlauf: XS - 6XL



Farb-Nr. 5099

FLUORESZIEREND GELB/NAVY

Modell-Nr. Damen: 7725

Größenlauf: XXS - 3XL



Farb-Nr. 5099

FLUORESZIEREND GELB/NAVY



Farb-Nr. 980001

FLUORESZIEREND GELB/DUNKELGRAU



Farb-Nr. 5002

FLUORESZIEREND ORANGE/NAVY



Farb-Nr. 980002

FLUORESZIEREND ORANGE/DUNKELGRAU

WS LEUCHTKEGEL WESTE WARNSCHUTZ SOFTSHELLWESTE

Modell-Nr. Herren: 7741

Gr. XS - 6XL, Klasse 2

Modell-Nr. Damen: 7742

Gr. XXS - 3XL, Klasse 1

Zertifiziert nach EN 20471 Klasse 2/1

Robuste, elastische und atmungsaktive Warnschutz-Softshellweste für nahezu jedes Wetter. Dank winddichter Oberfläche und einer Wassersäule von 10.000mm schützt sie zuverlässig vor Wind und leichtem Regen. Der 4-Wege-Stretch kombiniert mit dem hochwertigen Innenstoff sorgt für ein angenehmes Tragegefühl und hohen Komfort. Diese Weste hält warm und flexibel und ist die perfekte Wahl an kalten, windigen Arbeitstagen. Die Reflexstreifen PRO ReFlex auf den Schultern bieten erhöhte Sichtbarkeit.

PRODUKTEIGENSCHAFTEN

- 4D Body Mapping für beste Performance
- Waschbar bei 40°C, max. 50 Haushaltswäschen (EN 20471)
- Winddicht, atmungsaktiv und 10.000mm Wassersäule für maximalen Wetterschutz und bestes Körperklima
- Thermofixierte Reflexstreifen PRO ReFlex; auch an Schultern für erhöhte Sichtbarkeit
- Hochschließender, Kragen mit Kinnschutz und weicher Innenseite
- Reißverschlüsse mit Zipperpuller für einfaches Öffnen und Schließen
- Frontleiste als Schutz vor Witterung und Verschmutzungen
- Namenslabel verhindert Verwechslungen
- 2 Seitentaschen, 1 Brusttasche außen

INDIVIDUALISIERUNG

Maximale Veredelungsflächen

- Herren Modell-Nr. 7741 ab Gr. XS
max. 0,03 m²
- Damen Modell-Nr. 7742 ab Gr. XXS
max. 0,03 m²

MATERIALEIGENSCHAFTEN

- 10.000 mm Wassersäule
- Winddicht
- Atmungsaktiv: 10.000 g/m²/24h
- 4-Wege-Stretch
- kein Einsatz von PFAS*

ZUSAMMENSETZUNG

- Hauptmaterial: 94% PES; 6% Elasthan + Polyurethan Venturi®-Membran; Gewicht: 290 g/m²
- Futter: 100 % PES

PFLEGE



- Waschbar bei 40°C, max. 50 Haushaltswäschen (EN 20471)





ZERTIFIZIERUNGEN



- EN 20471 Klasse 2/bzw. Klasse 1 Kombinationsgruppen:
T3 (Modell-Nr. 7741)
T1 (Modell-Nr. 7742)
- OEKO-TEX® zertifiziert



MODELLFARBEN

- FL. GELB/NAVY; Farb-Nr. 5099
 Safety Yellow / 13-0630 TN
Dark Sapphire / 19-4020 TCX
- FL. GELB/D.GRAU; Farb-Nr. 980001
 Safety Yellow / 13-0630 TN
Dark Shadow / 19-3906 TCX
- FL. ORANGE/NAVY; Farb-Nr. 5002
 Shocking Orange / 15-1360 TCX
Dark Sapphire / 19-4020 TCX
- FL. ORANGE/D.GRAU; Farb-Nr. 980002
 Shocking Orange / 15-1360 TCX
Dark Shadow / 19-3906 TCX

*schoeffel-pro.com/de/de/PFAS

WS LEUCHTKEGEL WESTE

WARNSCHUTZ SOFTSHELLWESTE

Modell-Nr. Herren: 7741

Größenlauf: XS - 6XL



Farb-Nr. 5099

FLUORESZIEREND GELB/NAVY

Modell-Nr. Damen: 7742

Größenlauf: XXS - 3XL



Farb-Nr. 5099

FLUORESZIEREND GELB/NAVY



Farb-Nr. 980001

FLUORESZIEREND GELB/DUNKELGRAU



Farb-Nr. 5002

FLUORESZIEREND ORANGE/NAVY



Farb-Nr. 980002

FLUORESZIEREND ORANGE/DUNKELGRAU

WS NEONWÄCHTER

WARNSCHUTZ THERMO-FLEECE

Modell-Nr. Herren: 7726

Gr. XS, Klasse 2

Gr. S - 6XL, Klasse 3

Modell-Nr. Damen: 7727

Gr. XXS - 3XL, Klasse 2

Zertifiziert nach EN 20471 Klasse 3/2

Diese hochelastische Warnschutz-Fleecejacke überzeugt mit hohem Tragekomfort und sorgt für angenehme Wärme. Dank der optimalen Isolierung bleibt die Körpertemperatur stets im Wohlfühlbereich, während das atmungsaktive Material Feuchtigkeit zuverlässig nach außen leitet. So bleibt unangenehme Nässe und Geruchsbildung aus. Für praktische Aufbewahrung bietet die Jacke zwei seitliche Reißverschluss- und eine Brusttasche, ideal für wichtige Kleinigkeiten. Perfekt für jede Tätigkeit und jeden Tag. Die Reflexstreifen PRO ReFlex auf den Schultern bieten erhöhte Sichtbarkeit.

PRODUKTEIGENSCHAFTEN

- 4D Body Mapping für beste Performance
- Waschbar bei 40°C, max. 50 Haushaltswäschen (EN 20471)
- Elastische thermofixierte Reflexstreifen PRO ReFlex
- 4-Wege-Powerstretch-Fleece für perfekte Bewegungsfreiheit
- Innenliegende Windschutzleiste hinter Frontreißverschluss
- Namenslabel verhindert Verwechslungen
- Hoher doppelter Stehkragen mit Kinnenschutz
- Elastischer, eingearbeiteter Saum
- 2 Seitentaschen mit Reißverschluss, 1 Brusttasche
- Lasche für ID-Kartenhalter

INDIVIDUALISIERUNG

Maximale Veredelungsflächen

- Herren Modell-Nr. 7726; Gr.XS: max. 0,03 m² für Klasse 2
- Herren Modell-Nr. 7726 ab Gr.S: max. 0,03 m² für Klasse 3
- Damen Modell-Nr. 7727 ab Gr. XXS: max. 0,03 m²

MATERIALEIGENSCHAFTEN

- Atmungsaktiv
- Wärmend
- 4-Wege-Stretch
- kein Einsatz von PFAS*

ZUSAMMENSETZUNG

- 100% PES, 230 g/m²

PFLEGE



- Waschbar bei 40°C, max. 50 Haushaltswäschen (EN 20471)

ZERTIFIZIERUNGEN



EN ISO 20471
2013 +A1:2016

- EN 20471 Klasse 3/2 Kombinationsgruppen: A (Modell-Nr. 7726) C (Modell-Nr. 7727)
- OEKO-TEX® zertifiziert

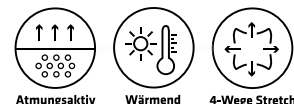









4D
BODY
MAPPING

PRO ReFlex

CE

YKK™
Little Parts. Big Difference.™

MODELLFARBEN

- FL. GELB/NAVY; Farb-Nr. 5099
 Safety Yellow / 13-0630 TN
 Dark Sapphire / 19-4020 TCX
- FL. GELB/D.GRAU; Farb-Nr. 980001
 Safety Yellow / 13-0630 TN
 Dark Shadow / 19-3906 TCX
- FL. ORANGE/NAVY; Farb-Nr. 5002
 Shocking Orange / 15-1360 TCX
 Dark Sapphire / 19-4020 TCX
- FL. ORANGE/D.GRAU; Farb-Nr. 980002
 Shocking Orange / 15-1360 TCX
 Dark Shadow / 19-3906 TCX

*schoeffel-pro.com/de/de/PFAS

WS NEONWÄCHTER

WARNSCHUTZ THERMO-FLEECE

Modell-Nr. Herren: 7726

Größenlauf: XS - 6XL



Farb-Nr. 5099
FLUORESZIEREND GELB/NAVY

Modell-Nr. Damen: 7727

Größenlauf: XXS - 3XL



Farb-Nr. 5099
FLUORESZIEREND GELB/NAVY



Farb-Nr. 980001
FLUORESZIEREND GELB/DUNKELGRAU



Farb-Nr. 5002
FLUORESZIEREND ORANGE/NAVY



Farb-Nr. 980002
FLUORESZIEREND ORANGE/DUNKELGRAU

WS SIGNALHELD POLO

WARNSCHUTZ POLOSHIRT

MISCHGEWEBE

Modell-Nr. Herren: 7712

Gr. XS - 6XL, Klasse 2

Modell-Nr. Damen: 7713

Gr. XXS - XS, Klasse 1

Gr. S - 3XL, Klasse 2

PRODUKTEIGENSCHAFTEN

- 4D Body Mapping für beste Performance
- Waschbar bei 60°C, max. 50 Haushaltswäschen (EN 20471)
- UV-Schutz nach EN 13758-2, UPF 50+
- Sportlicher Schnitt für perfekte Passform
- Elastische Reflexstreifen PRO ReFlex
- Schulterreflexstreifen für erhöhte Sichtbarkeit
- Bio-Baumwollanteil für höchsten Tragekomfort
- Geruchshemmend aufgrund antibakterieller Behandlung
- Insektizide Wirkung gegen Mücken

INDIVIDUALISIERUNG

Maximale Veredelungsflächen

- Herren Modell-Nr. 7712 ab Gr. XS
max. 0,02 m²
- Damen Modell-Nr. 7713 ab Gr. XXS
max. 0,01 m²

Zertifiziert nach EN 20471 Klasse 2/1 EN 13758-2

Das Warnschutz-Poloshirt WS Signalheld verbindet hohe Sichtbarkeit mit Tragekomfort im Büro und im Freien. Das leichte Funktionsmaterial leitet Feuchtigkeit vom Körper ab, damit man auch bei Hitze konzentriert bleibt. Der integrierte UV-Schutz (UPF 50+) schützt zuverlässig vor Sonnenstrahlen. Die antibakterielle Ausrüstung hält das Shirt auch nach langen Einsätzen frisch, während eine insektizide Wirkung zusätzlichen Schutz bei Outdoor-Arbeiten bietet. Langlebig und pflegeleicht - der WS Signalheld ist ein verlässlicher Begleiter für anspruchsvolle Einsätze, bei denen Sicherheit und Komfort gleichermaßen zählen.

MATERIALEIGENSCHAFTEN

- Geruchshemmend
- Insektizide Wirkung gegen Mücken
- Atmungsaktiv
- 4-Wege-Stretch
- Bio-Baumwolle
- Recycelter Polyester
- kein Einsatz von PFAS*

ZUSAMMENSETZUNG

- 55% Baumwolle (biologisch),
45% PES recycelt
- Gewicht: 180 g/m²

PFLEGE



- Waschbar bei 60°C, max. 50 Haushaltswäschen (EN 20471)

ZERTIFIZIERUNGEN



- EN 20471 Klasse 2/1
Kombinationsgruppen:
T3 (Modell-Nr. 7712)
T1 (Modell-Nr. 7713; Gr. XXS-XS)
T3 (Modell-Nr. 7713; Gr. S-3XL)
- EN 13758-2
- OEKO-TEX® zertifiziert



MODELLFARBEN

- FL. GELB/NAVY; Farb-Nr. 5099
 Safety Yellow / 13-0630 TN
Dark Sapphire / 19-4020 TCX
- FL. GELB/D.GRAU; Farb-Nr. 980001
 Safety Yellow / 13-0630 TN
Dark Shadow / 19-3906 TCX
- FL. ORANGE/NAVY; Farb-Nr. 5002
 Shocking Orange / 15-1360 TCX
Dark Sapphire / 19-4020 TCX
- FL. ORANGE/D.GRAU; Farb-Nr. 980002
 Shocking Orange / 15-1360 TCX
Dark Shadow / 19-3906 TCX

*schoeffel-pro.com/de/de/PFAS

WS SIGNALHELD POLO
WARNSCHUTZ POLOSHIRT
MISCHGEWEBE

Modell-Nr. Herren: 7712

Größenlauf: XS - 6XL



Farb-Nr. 5099

FLUORESZIEREND GELB/NAVY

Modell-Nr. Damen: 7713

Größenlauf: XXS - 3XL



Farb-Nr. 5099

FLUORESZIEREND GELB/NAVY



Farb-Nr. 980001

FLUORESZIEREND GELB/DUNKELGRAU



Farb-Nr. 5002

FLUORESZIEREND ORANGE/NAVY



Farb-Nr. 980002

FLUORESZIEREND ORANGE/DUNKELGRAU

WS WARNHELD POLO

WARNSCHUTZ POLOSHIRT POLYESTER

Modell-Nr. Herren: 7734

Gr. XS - 6XL, Klasse 2

Modell-Nr. Damen: 7735

Gr. XXS - XS, Klasse 1

Gr. S - 3XL, Klasse 2

PRODUKTEIGENSCHAFTEN

- 4D Body Mapping für beste Performance
- Waschbar bei 60°C, max. 50 Haushaltswäschen (EN 20471)
- UV-Schutz nach EN 13758-2, UPF 50+
- Sportlicher Schnitt für perfekte Passform
- Coolmax® für effektiven Feuchtigkeitstransport – stets kühl und trocken
- Elastische thermofixierte Reflexstreifen PRO ReFlex
- Schulterreflexstreifen für erhöhte Sichtbarkeit
- Geruchshemmend aufgrund antibakterieller Behandlung
- Insektizide Wirkung gegen Mücken
- Namenslabel verhindert Verwechslungen

INDIVIDUALISIERUNG

Maximale Veredelungsflächen

- Herren Modell-Nr. 7734 ab Gr. XS
max. 0,02 m²
- Damen Modell-Nr. 7735 ab Gr. XXS
max. 0,01 m²

Zertifiziert nach EN 20471 Klasse 2/1 EN 13758-2

Das Warnschutz-Poloshirt WS Warnheld verbindet hohe Sichtbarkeit mit Tragekomfort und eignet sich ideal für warme Arbeitstage im Freien. Das leichte vv Funktionsmaterial sorgt für Kühlung und leitet Feuchtigkeit vom Körper ab, damit man auch bei Hitze konzentriert bleibt. Der integrierte UV-Schutz (UPF 50+) schützt zuverlässig vor Sonnenstrahlen. Die antibakterielle Ausrüstung hält das Shirt auch nach langen Einsätzen frisch, während eine insektizide Wirkung zusätzlichen Schutz bei Outdoor-Arbeiten bietet. Langlebig und pflegeleicht – der WS Warnheld ist ein verlässlicher Begleiter für anspruchsvolle Einsätze, bei denen Sicherheit und Komfort gleichermaßen zählen.

MATERIALEIGENSCHAFTEN

- Geruchshemmend
- Insektizide Wirkung gegen Mücken
- Atmungsaktiv
- 4-Wege-Stretch
- Coolmax® (kühlend)
- Schnelltrocknend
- Recycelter Polyester
- kein Einsatz von PFAS*

ZUSAMMENSETZUNG

- 100% PES
(50% PES recycelt, 50% PES Coolmax®)
- Gewicht: 150 g/m²

PFLEGE



- Waschbar bei 60°C, max. 50 Haushaltswäschen (EN 20471)

ZERTIFIZIERUNGEN



- EN 20471 Klasse 2/1
Kombinationsgruppen:
T3 (Modell-Nr. 7734)
T1 (Modell-Nr. 7735; Gr. XXS-XS)
T3 (Modell-Nr. 7735; Gr. S-3XL)
- EN 13758-2
- OEKO-TEX® zertifiziert

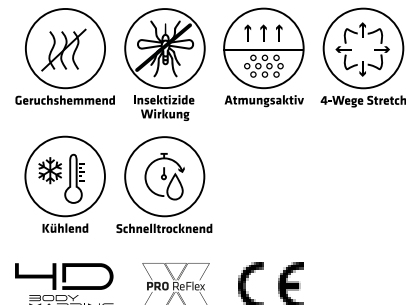

MODELLFARBEN

- FL. GELB/NAVY; Farb-Nr. 5099
 Safety Yellow / 13-0630 TN
 Dark Sapphire / 19-4020 TCX
- FL. GELB/D.GRAU; Farb-Nr. 980001
 Safety Yellow / 13-0630 TN
 Dark Shadow / 19-3906 TCX
- FL. ORANGE/NAVY; Farb-Nr. 5002
 Shocking Orange / 15-1360 TCX
 Dark Sapphire / 19-4020 TCX
- FL. ORANGE/D.GRAU; Farb-Nr. 980002
 Shocking Orange / 15-1360 TCX
 Dark Shadow / 19-3906 TCX

*schoeffel-pro.com/de/de/PFAS

WS WARNHELD POLO

WARNSCHUTZ POLOSHIRT POLYESTER

Modell-Nr. Herren: 7734

Größenlauf: XS - 6XL



Farb-Nr. 5099

FLUORESZIEREND GELB/NAVY

Modell-Nr. Damen: 7735

Größenlauf: XXS - 3XL



Farb-Nr. 5099

FLUORESZIEREND GELB/NAVY



Farb-Nr. 980001

FLUORESZIEREND GELB/DUNKELGRAU



Farb-Nr. 5002

FLUORESZIEREND ORANGE/NAVY



Farb-Nr. 980002

FLUORESZIEREND ORANGE/DUNKELGRAU

WS SIGNALHELD POLO LONG

WARNSCHUTZ POLOSHIRT LANGARM MISCHGEWEBE

Modell-Nr. Herren: 7714

Gr. XS - 6XL, Klasse 2

Modell-Nr. Damen: 7715

Gr. XXS - XS, Klasse 1

Gr. S - 3XL, Klasse 2

Zertifiziert nach EN 20471 Klasse 2/1 EN 13758-2

Das Warnschutz-Poloshirt Langarm WS Signalheld verbindet hohe Sichtbarkeit mit Tragekomfort im Büro und im Freien. Das leichte Funktionsmaterial leitet Feuchtigkeit vom Körper ab, damit man auch bei Hitze konzentriert bleibt. Der integrierte UV-Schutz (UPF 50+) schützt zuverlässig vor Sonnenstrahlen. Die antibakterielle Ausrüstung hält das Shirt auch nach langen Einsätzen frisch, während eine insektizide Wirkung zusätzlichen Schutz bei Outdoor-Arbeiten bietet. Langlebig und pflegeleicht - der WS Signalheld ist ein verlässlicher Begleiter für anspruchsvolle Einsätze, bei denen Sicherheit und Komfort gleichermaßen zählen.

PRODUKTEIGENSCHAFTEN

- 4D Body Mapping für beste Performance
- Waschbar bei 60°C, max. 50 Haushaltswäschen (EN 20471)
- UV-Schutz nach EN 13758-2, UPF 50+
- Sportlicher Schnitt für perfekte Passform
- Elastische Reflexstreifen PRO ReFlex
- Schulterreflexstreifen für erhöhte Sichtbarkeit
- Bio-Baumwollanteil für höchsten Tragekomfort
- Geruchshemmend aufgrund antibakterieller Behandlung
- Insektizide Wirkung gegen Mücken

INDIVIDUALISIERUNG

Maximale Veredelungsflächen

- Herren Modell-Nr. 7714 ab Gr. XS
max. 0,03 m²
- Damen Modell-Nr. 7715 ab Gr. XXS
max. 0,03 m²

MATERIALEIGENSCHAFTEN

- Geruchshemmend
- Insektizide Wirkung gegen Mücken
- Atmungsaktiv
- 4-Wege-Stretch
- Bio-Baumwolle
- Recycelter Polyester
- kein Einsatz von PFAS*

ZUSAMMENSETZUNG

- 55% Baumwolle (biologisch),
45% PES recycelt
- Gewicht: 180 g/m²

PFLEGE



- Waschbar bei 60°C, max. 50 Haushaltswäschen (EN 20471)

ZERTIFIZIERUNGEN



- EN 20471 Klasse 2/1
Kombinationsgruppen:
C (Modell-Nr. 7714)
D (Modell-Nr. 7715; Gr. XXS-XS)
C (Modell-Nr. 7715; Gr. S-3XL)
- EN 13758-2
- OEKO-TEX® zertifiziert



MODELLFARBEN

- FL. GELB/NAVY; Farb-Nr. 5099
 Safety Yellow / 13-0630 TN
 Dark Sapphire / 19-4020 TCX
- FL. GELB/D.GRAU; Farb-Nr. 980001
 Safety Yellow / 13-0630 TN
 Dark Shadow / 19-3906 TCX
- FL. ORANGE/NAVY; Farb-Nr. 5002
 Shocking Orange / 15-1360 TCX
 Dark Sapphire / 19-4020 TCX
- FL. ORANGE/D.GRAU; Farb-Nr. 980002
 Shocking Orange / 15-1360 TCX
 Dark Shadow / 19-3906 TCX

*schoeffel-pro.com/de/de/PFAS

WS SIGNALHELD POLO LONG
WARNSCHUTZ POLOSHIRT LANGARM
MISCHGEWEBE

Modell-Nr. Herren: 7714

Größenlauf: XS - 6XL



Farb-Nr. 5099

FLUORESZIEREND GELB/NAVY

Modell-Nr. Damen: 7715

Größenlauf: XXS - 3XL



Farb-Nr. 5099

FLUORESZIEREND GELB/NAVY



Farb-Nr. 980001

FLUORESZIEREND GELB/DUNKELGRAU



Farb-Nr. 5002

FLUORESZIEREND ORANGE/NAVY



Farb-Nr. 980002

FLUORESZIEREND ORANGE/DUNKELGRAU

WS WARNHELD POLO LONG

WARNSCHUTZ POLOSHIRT LANGARM POLYESTER

Modell-Nr. Herren: 7736

Gr. XS - 6XL, Klasse 2

Modell-Nr. Damen: 7737

Gr. XXS - XS, Klasse 1

Gr. S - 3XL, Klasse 2

PRODUKTEIGENSCHAFTEN

- 4D Body Mapping für beste Performance
- Waschbar bei 60°C, max. 50 Haushaltswäschen (EN 20471)
- UV-Schutz nach EN 13758-2, UPF 50+
- Sportlicher Schnitt für perfekte Passform
- Coolmax® für effektiven Feuchtigkeitstransport – stets kühl und trocken
- Elastische thermofixierte Reflexstreifen PRO ReFlex
- Schulterreflexstreifen für erhöhte Sichtbarkeit
- Geruchshemmend aufgrund antibakterieller Behandlung
- Insektizide Wirkung gegen Mücken
- Namenslabel verhindert Verwechslungen

INDIVIDUALISIERUNG

Maximale Veredelungsflächen

- Herren Modell-Nr. 7736 ab Gr. XS
max. 0,03 m²
- Damen Modell-Nr. 7737 ab Gr. XXS
max. 0,03 m²

Zertifiziert nach EN 20471 Klasse 2/1 EN 13758-2

Das Warnschutz-Poloshirt WS Warnheld verbindet hohe Sichtbarkeit mit Tragekomfort und eignet sich ideal für warme Arbeitstage im Freien. Das leichte vv Funktionsmaterial sorgt für Kühlung und leitet Feuchtigkeit vom Körper ab, damit man auch bei Hitze konzentriert bleibt. Der integrierte UV-Schutz (UPF 50+) schützt zuverlässig vor Sonnenstrahlen. Die antibakterielle Ausrüstung hält das Shirt auch nach langen Einsätzen frisch, während eine insektizide Wirkung zusätzlichen Schutz bei Outdoor-Arbeiten bietet. Langlebig und pflegeleicht - der WS Warnheld ist ein verlässlicher Begleiter für anspruchsvolle Einsätze, bei denen Sicherheit und Komfort gleichermaßen zählen.

MATERIALEIGENSCHAFTEN

- Geruchshemmend
- Insektizide Wirkung gegen Mücken
- Atmungsaktiv
- 4-Wege-Stretch
- Coolmax® (kühlend)
- Schnelltrocknend
- Recycelter Polyester
- kein Einsatz von PFAS*

ZUSAMMENSETZUNG

- 100% Polyester
(50% PES recycelt, 50% PES Coolmax®)
- Gewicht: 150 g/m²

PFLEGE



- Waschbar bei 60°C, max. 50 Haushaltswäschen (EN 20471)

ZERTIFIZIERUNGEN



- EN 20471 Klasse 2/1
Kombinationsgruppen:
C (Modell-Nr. 7736)
D (Modell-Nr. 7737; Gr. XXS-XS)
C (Modell-Nr. 7737; Gr. S-3XL)
- EN 13758-2
- OEKO-TEX® zertifiziert

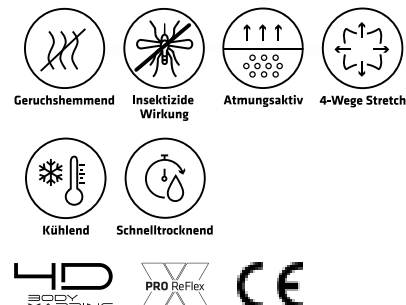

MODELLFARBEN

- FL. GELB/NAVY; Farb-Nr. 5099
Safety Yellow / 13-0630 TN
Dark Sapphire / 19-4020 TCX
- FL. GELB/D.GRAU; Farb-Nr. 980001
Safety Yellow / 13-0630 TN
Dark Shadow / 19-3906 TCX
- FL. ORANGE/NAVY; Farb-Nr. 5002
Shocking Orange / 15-1360 TCX
Dark Sapphire / 19-4020 TCX
- FL. ORANGE/D.GRAU; Farb-Nr. 980002
Shocking Orange / 15-1360 TCX
Dark Shadow / 19-3906 TCX

*schoeffel-pro.com/de/de/PFAS

WS WARNHELD POLO LONG
WARNSCHUTZ POLOSHIRT LANGARM
POLYESTER

Modell-Nr. Herren: 7736

Größenlauf: XS - 6XL



Farb-Nr. 5099

FLUORESZIEREND GELB/NAVY

Modell-Nr. Damen: 7737

Größenlauf: XXS - 3XL



Farb-Nr. 5099

FLUORESZIEREND GELB/NAVY



Farb-Nr. 980001

FLUORESZIEREND GELB/DUNKELGRAU



Farb-Nr. 5002

FLUORESZIEREND ORANGE/NAVY



Farb-Nr. 980002

FLUORESZIEREND ORANGE/DUNKELGRAU

WS SIGNALHELD T-SHIRT

WARNSCHUTZ T-SHIRT
MISCHGEWEBE

Modell-Nr. Herren: 7730

Gr. XS - 6XL, Klasse 2

Modell-Nr. Damen: 7731

Gr. XXS - XS, Klasse 1

Gr. S - 3XL, Klasse 2

PRODUKTEIGENSCHAFTEN

- 4D Body Mapping für beste Performance
- Waschbar bei 60°C, max. 50 Haushaltswäschen (EN 20471)
- UV-Schutz nach EN 13758-2, UPF 50+
- Sportlicher Schnitt für perfekte Passform
- Elastische Reflexstreifen PRO ReFlex
- Schulterreflexstreifen für erhöhte Sichtbarkeit
- Bio-Baumwollanteil für höchsten Tragekomfort
- Geruchshemmend aufgrund antibakterieller Behandlung
- Insektizide Wirkung gegen Mücken

INDIVIDUALISIERUNG

Maximale Veredelungsflächen

- Herren Modell-Nr. 7730 ab Gr. XS max. 0,03 m²
- Damen Modell-Nr. 7731 ab Gr. XXS max. 0,03 m²

Zertifiziert nach EN 20471 Klasse 2/1 EN 13758-2

Das Warnschutz-T-Shirt WS Signalheld verbindet hohe Sichtbarkeit mit Tragekomfort im Büro und auf der Baustelle. Das leichte Funktionsmaterial leitet Feuchtigkeit vom Körper ab, damit man auch bei Hitze konzentriert bleibt. Der integrierte UV-Schutz (UPF 50+) schützt zuverlässig vor Sonnenstrahlen. Die antibakterielle Ausrüstung hält das Shirt auch nach langen Einsätzen frisch, während eine insektizide Wirkung zusätzlichen Schutz bei Outdoor-Arbeiten bietet. Langlebig und pflegeleicht - der WS Signalheld ist ein verlässlicher Begleiter für anspruchsvolle Einsätze, bei denen Sicherheit und Komfort gleichermaßen zählen.

MATERIALEIGENSCHAFTEN

- Geruchshemmend
- Insektizide Wirkung gegen Mücken
- Atmungsaktiv
- 4-Wege-Stretch
- Bio-Baumwolle
- Recycelter Polyester
- kein Einsatz von PFAS*

ZUSAMMENSETZUNG

- 55% Baumwolle (biologisch), 45% PES recycelt
- Gewicht: 180 g/m²







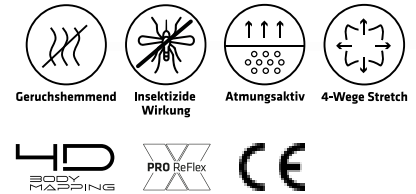

PFLEGE



- Waschbar bei 60°C, max. 50 Haushaltswäschen (EN 20471)



MODELLFARBEN

- FL. GELB/NAVY; Farb-Nr. 5099
 Safety Yellow / 13-0630 TN
 Dark Sapphire / 19-4020 TCX
- FL. GELB/D.GRAU; Farb-Nr. 980001
 Safety Yellow / 13-0630 TN
 Dark Shadow / 19-3906 TCX
- FL. ORANGE/NAVY; Farb-Nr. 5002
 Shocking Orange / 15-1360 TCX
 Dark Sapphire / 19-4020 TCX
- FL. ORANGE/D.GRAU; Farb-Nr. 980002
 Shocking Orange / 15-1360 TCX
 Dark Shadow / 19-3906 TCX

*schoeffel-pro.com/de/de/PFAS

ZERTIFIZIERUNGEN



- EN 20471 Klasse 2/1
Kombinationsgruppen:
T3 (Modell-Nr. 7730)
T1 (Modell-Nr. 7731; Gr. XXS-XS)
T3 (Modell-Nr. 7731; Gr. S-3XL)
- EN 13758-2
- OEKO-TEX® zertifiziert

WS SIGNALHELD T-SHIRT
WARNSCHUTZ T-SHIRT
MISCHGEWEBE

Modell-Nr. Herren: 7730

Größenlauf: XS - 6XL



Farb-Nr. 5099

FLUORESZIEREND GELB/NAVY

Modell-Nr. Damen: 7731

Größenlauf: XXS - 3XL



Farb-Nr. 5099

FLUORESZIEREND GELB/NAVY



Farb-Nr. 980001

FLUORESZIEREND GELB/DUNKELGRAU



Farb-Nr. 5002

FLUORESZIEREND ORANGE/NAVY



Farb-Nr. 980002

FLUORESZIEREND ORANGE/DUNKELGRAU

WS WARNHELD T-SHIRT

WARNSCHUTZ T-SHIRT POLYESTER

Modell-Nr. Herren: 7708

Gr. XS - 6XL, Klasse 2

Modell-Nr. Damen: 7709

Gr. XXS - XS, Klasse 1

Gr. S - 3XL, Klasse 2

PRODUKTEIGENSCHAFTEN

- 4D Body Mapping für beste Performance
- Waschbar bei 60°C, max. 50 Haushaltswäschen (EN 20471)
- UV-Schutz nach EN 13758-2, UPF 50+
- Sportlicher Schnitt für perfekte Passform
- Coolmax® für effektiven Feuchtigkeitstransport – stets kühl und trocken
- Elastische thermofixierte Reflexstreifen PRO ReFlex
- Schulterreflexstreifen für erhöhte Sichtbarkeit
- Geruchshemmend aufgrund antibakterieller Behandlung
- Insektizide Wirkung gegen Mücken
- Namenslabel verhindert Verwechslungen

INDIVIDUALISIERUNG

Maximale Veredelungsflächen

- Herren Modell-Nr. 7708 ab Gr. XS max. 0,03 m²
- Damen Modell-Nr. 7709 ab Gr. XXS max. 0,03 m²

Zertifiziert nach EN 20471 Klasse 2/1 EN 13758-2

Das Warnschutz-T-Shirt WS Warnheld verbindet hohe Sichtbarkeit mit Tragekomfort und eignet sich ideal für warme Arbeitstage im Freien. Das leichte Coolmax® Funktionsmaterial sorgt für Kühlung und leitet Feuchtigkeit vom Körper ab, damit man auch bei Hitze konzentriert bleibt. Der integrierte UV-Schutz (UPF 50+) schützt zuverlässig vor Sonnenstrahlen. Die antibakterielle Ausrüstung hält das Shirt auch nach langen Einsätzen frisch, während eine insektizide Wirkung zusätzlichen Schutz bei Outdoor-Arbeiten bietet. Langlebig und pflegeleicht – der WS Warnheld ist ein verlässlicher Begleiter für anspruchsvolle Einsätze, bei denen Sicherheit und Komfort gleichermaßen zählen.

MATERIALEIGENSCHAFTEN

- Geruchshemmend
- Insektizide Wirkung gegen Mücken
- Atmungsaktiv
- 4-Wege-Stretch
- Coolmax® (kühlend)
- Schnelltrocknend
- Recycelter Polyester
- kein Einsatz von PFAS*

ZUSAMMENSETZUNG

- 100% PES
- (50% PES recycelt, 50% PES Coolmax®)
- Gewicht: 180 g/m²

PFLEGE



- Waschbar bei 60°C, max. 50 Haushaltswäschen (EN 20471)

ZERTIFIZIERUNGEN



- EN 20471 Klasse 2/1
Kombinationsgruppen:
T3 (Modell-Nr. 7708)
T1 (Modell-Nr. 7709; Gr. XXS-XS)
T3 (Modell-Nr. 7709; Gr. S-3XL)
- EN 13758-2
- OEKO-TEX® zertifiziert

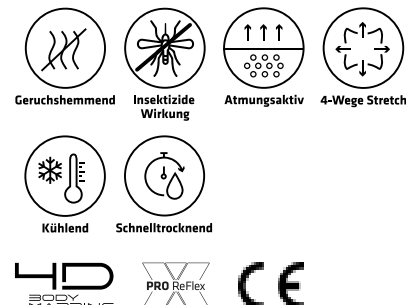

MODELLFARBEN

- FL. GELB/NAVY; Farb-Nr. 5099
Safety Yellow / 13-0630 TN
Dark Sapphire / 19-4020 TCX
- FL. GELB/D.GRAU; Farb-Nr. 980001
Safety Yellow / 13-0630 TN
Dark Shadow / 19-3906 TCX
- FL. ORANGE/NAVY; Farb-Nr. 5002
Shocking Orange / 15-1360 TCX
Dark Sapphire / 19-4020 TCX
- FL. ORANGE/D.GRAU; Farb-Nr. 980002
Shocking Orange / 15-1360 TCX
Dark Shadow / 19-3906 TCX

*schoeffel-pro.com/de/de/PFAS

WS WARNHELD T-SHIRT

WARNSCHUTZ T-SHIRT POLYESTER

Modell-Nr. Herren: 7708

Größenlauf: XS - 6XL



Farb-Nr. 5099

FLUORESZIEREND GELB/NAVY

Modell-Nr. Damen: 7709

Größenlauf: XXS - 3XL



Farb-Nr. 5099

FLUORESZIEREND GELB/NAVY



Farb-Nr. 980001

FLUORESZIEREND GELB/DUNKELGRAU



Farb-Nr. 5002

FLUORESZIEREND ORANGE/NAVY



Farb-Nr. 980002

FLUORESZIEREND ORANGE/DUNKELGRAU

WS SIGNALHELD LONGSLEEVE

WARNSCHUTZ LONGSLEEVE

MISCHGEWEBE

Modell-Nr. Herren: 7732

Gr. XS - 6XL, Klasse 2

Modell-Nr. Damen: 7733

Gr. XXS - XS, Klasse 1

Gr. S - 3XL, Klasse 2

PRODUKTEIGENSCHAFTEN

- 4D Body Mapping für beste Performance
- Waschbar bei 60°C, max. 50 Haushaltswäschen (EN 20471)
- UV-Schutz nach EN 13758-2, UPF 50+
- Sportlicher Schnitt für perfekte Passform
- Elastische Reflexstreifen PRO ReFlex
- Schulterreflexstreifen für erhöhte Sichtbarkeit
- Bio-Baumwollanteil für höchsten Tragekomfort
- Geruchshemmend aufgrund antibakterieller Behandlung
- Insektizide Wirkung gegen Mücken

INDIVIDUALISIERUNG

Maximale Veredelungsflächen

- Herren Modell-Nr. 7732 ab Gr. XS max. 0,03 m²
- Damen Modell-Nr. 7733 ab Gr. XXS max. 0,03 m²

Zertifiziert nach EN 20471 Klasse 2/1 EN 13758-2

Das Warnschutz-Longsleeve WS Signalheld verbindet hohe Sichtbarkeit mit Tragekomfort im Büro und auf der Baustelle. Das leichte Funktionsmaterial leitet Feuchtigkeit vom Körper ab, damit man auch bei Hitze konzentriert bleibt. Der integrierte UV-Schutz (UPF 50+) schützt zuverlässig vor Sonnenstrahlen. Die antibakterielle Ausrüstung hält das Shirt auch nach langen Einsätzen frisch, während eine insektizide Wirkung zusätzlichen Schutz bei Outdoor-Arbeiten bietet. Langlebig und pflegeleicht - der WS Signalheld ist ein verlässlicher Begleiter für anspruchsvolle Einsätze, bei denen Sicherheit und Komfort gleichermaßen zählen. Förderfähig durch die Berufsgenossenschaft BG BAU.

MATERIALEIGENSCHAFTEN

- Geruchshemmend
- Insektizide Wirkung gegen Mücken
- Atmungsaktiv
- 4-Wege-Stretch
- Bio-Baumwolle
- Recycelter Polyester
- kein Einsatz von PFAS*

ZUSAMMENSETZUNG

- 55% Baumwolle (biologisch), 45% PES recycelt
- Gewicht: 180 g/m²

PFLEGE



- Waschbar bei 60°C, max. 50 Haushaltswäschen (EN 20471)





ZERTIFIZIERUNGEN



- EN 20471 Klasse 2/1 Kombinationsgruppen: B (Modell-Nr. 7732) C (Modell-Nr. 7733)
- EN 13758-2
- OEKO-TEX® zertifiziert



MODELLFARBEN

- FL. GELB/NAVY; Farb-Nr. 5099
 Safety Yellow / 13-0630 TN
Dark Sapphire / 19-4020 TCX
- FL. GELB/D.GRAU; Farb-Nr. 980001
 Safety Yellow / 13-0630 TN
Dark Shadow / 19-3906 TCX
- FL. ORANGE/NAVY; Farb-Nr. 5002
 Shocking Orange / 15-1360 TCX
Dark Sapphire / 19-4020 TCX
- FL. ORANGE/D.GRAU; Farb-Nr. 980002
 Shocking Orange / 15-1360 TCX
Dark Shadow / 19-3906 TCX

*schoeffel-pro.com/de/de/PFAS

WS SIGNALHELD LONGSLEEVE
WARNSCHUTZ LONGSLEEVE
MISCHGEWEBE

Modell-Nr. Herren: 7732

Größenlauf: XS - 6XL



Farb-Nr. 5099

FLUORESZIEREND GELB/NAVY

Modell-Nr. Damen: 7733

Größenlauf: XXS - 3XL



Farb-Nr. 5099

FLUORESZIEREND GELB/NAVY



Farb-Nr. 980001

FLUORESZIEREND GELB/DUNKELGRAU



Farb-Nr. 5002

FLUORESZIEREND ORANGE/NAVY



Farb-Nr.980002

FLUORESZIEREND ORANGE/DUNKELGRAU

WS WARNHELD LONGSLEEVE

WARNSCHUTZ LONGSLEEVE

POLYESTER

Modell-Nr. Herren: 7710

Gr. XS - 6XL, Klasse 2

Modell-Nr. Damen: 7711

Gr. XXS - XS, Klasse 1

Gr. S - 3XL, Klasse 2

PRODUKTEIGENSCHAFTEN

- 4D Body Mapping für beste Performance
- Waschbar bei 60°C, max. 50 Haushaltswäschen (EN 20471)
- UV-Schutz nach EN 13758-2, UPF 50+
- Sportlicher Schnitt für perfekte Passform
- Coolmax® für effektiven Feuchtigkeitstransport – stets kühl und trocken
- Elastische thermofixierte Reflexstreifen PRO ReFlex
- Schulterreflexstreifen für erhöhte Sichtbarkeit
- Geruchshemmend aufgrund antibakterieller Behandlung
- Insektizide Wirkung gegen Mücken
- Namenslabel verhindert Verwechslungen

INDIVIDUALISIERUNG

Maximale Veredelungsflächen

- Herren Modell-Nr. 7710 ab Gr. XS max. 0,03 m²
- Damen Modell-Nr. 7711 ab Gr. XXS max. 0,03 m²

Zertifiziert nach EN 20471 Klasse 2/1 EN 13758-2

Das Warnschutz-Longsleeve WS Warnheld verbindet hohe Sichtbarkeit mit Tragekomfort und eignet sich ideal für warme Arbeitstage im Freien. Das leichte Coolmax® Funktionsmaterial sorgt für Kühlung und leitet Feuchtigkeit vom Körper ab, damit man auch bei Hitze konzentriert bleibt. Der integrierte UV-Schutz (UPF 50+) schützt zuverlässig vor Sonnenstrahlen. Die antibakterielle Ausrüstung hält das Shirt auch nach langen Einsätzen frisch, während eine insektizide Wirkung zusätzlichen Schutz bei Outdoor-Arbeiten bietet. Langlebig und pflegeleicht - der WS Warnheld ist ein verlässlicher Begleiter für anspruchsvolle Einsätze, bei denen Sicherheit und Komfort gleichermaßen zählen. Förderfähig durch die Berufsgenossenschaft BG BAU.

MATERIALEIGENSCHAFTEN

- Geruchshemmend
- Insektizide Wirkung gegen Mücken
- Atmungsaktiv
- 4-Wege-Stretch
- Coolmax® (kühlend)
- Schnelltrocknend
- Recycelter Polyester
- kein Einsatz von PFAS*

ZUSAMMENSETZUNG

- 100% PES
- (50% PES recycelt, 50% PES Coolmax®)
- Gewicht: 180 g/m²

PFLEGE



- Waschbar bei 60°C, max. 50 Haushaltswäschen (EN 20471)

ZERTIFIZIERUNGEN



- EN 20471 Klasse 2/1 Kombinationsgruppen:
B (Modell-Nr. 7710)
C (Modell-Nr. 7711)
- EN 13758-2
- OEKO-TEX® zertifiziert

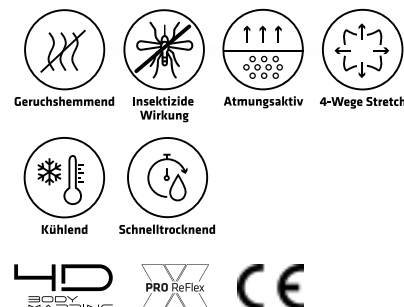

MODELLFARBEN

- FL. GELB/NAVY; Farb-Nr. 5099
 Safety Yellow / 13-0630 TN
Dark Sapphire / 19-4020 TCX
- FL. GELB/D.GRAU; Farb-Nr. 980001
 Safety Yellow / 13-0630 TN
Dark Shadow / 19-3906 TCX
- FL. ORANGE/NAVY; Farb-Nr. 5002
 Shocking Orange / 15-1360 TCX
Dark Sapphire / 19-4020 TCX
- FL. ORANGE/D.GRAU; Farb-Nr. 980002
 Shocking Orange / 15-1360 TCX
Dark Shadow / 19-3906 TCX

*schoeffel-pro.com/de/de/PFAS

WS WARNHELD LONGSLEEVE
WARNSCHUTZ LONGSLEEVE
POLYESTER

Modell-Nr. Herren: 7710

Größenlauf: XS - 6XL



Farb-Nr. 5099

FLUORESZIEREND GELB/NAVY

Modell-Nr. Damen: 7711

Größenlauf: XXS - 3XL



Farb-Nr. 5099

FLUORESZIEREND GELB/NAVY



Farb-Nr. 980001

FLUORESZIEREND GELB/DUNKELGRAU



Farb-Nr. 5002

FLUORESZIEREND ORANGE/NAVY



Farb-Nr. 980002

FLUORESZIEREND ORANGE/DUNKELGRAU

VOM BÜRO



WORK



BIS ZUR BAUSTELLE

CORPORATE WEAR

Um Unternehmen ganzheitlich vom Schreibtisch bis zur Baustelle ausstatten zu können, bietet Schöffel PRO, neben den Workwear- und Warnschutz-Kollektionen, auch eine Corporate Wear-Kollektion an.

Diese funktionale und hochwertige Kollektion richtet sich an Mitarbeitende im Vertrieb, in der Verwaltung oder auch an Messteams und ermöglicht ein repräsentatives und stets Marken-konformes Erscheinungsbild.

Alle Corporate Wear Modelle sind für Damen und Herren sowie in zwei Farben erhältlich.

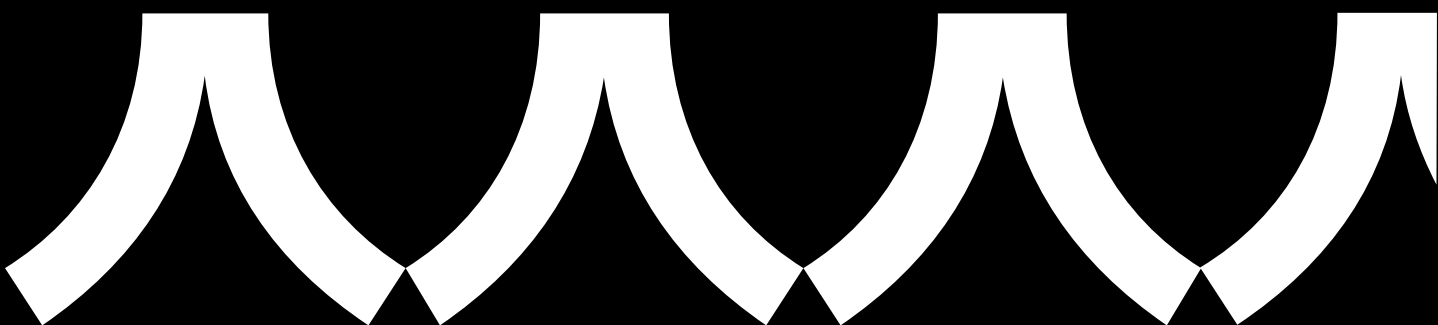





PANTONE®
19-0303 TCX
Jet Black



Alle Modelle auch für Damen erhältlich



Modell 10101
Wetter-Fest ZipIn H

Modell 8010
Wind&Wetter ZipIn H

Modell 6013
Regenjacke H

Wetterschutz



Modell 10102
Kachelofen H

Modell 8006
Zweijahreszeiten ZipIn H

Modell 8006
Zweijahreszeiten ZipIn H

Modell 8002
Winterspeck ZipIn H

Wattierte Jacke



Modell 10105
Jedentag H

Modell 8008
Einstieiger H

Soft-Shell



Modell 8012
Winterspeck Weste ZipIn H

Modell 8012
Winterspeck Weste ZipIn H

Modell 8115
Einstieiger Weste H

Modell 8117
Einstieiger Weste Winter H

Weste



Modell 8000
TreuerBegleiter H

Fleece



Modell 7046
Lieblings T-Shirt CW GOTS H

Modell 7035
Lieblings Polo CW GOTS H

Modell 7046
Lieblings T-Shirt CW GOTS H

Modell 7035
Lieblings Polo CW GOTS H

Modell 10154
Businesshemd SlimFit H

Modell 10155
Businesshemd Regular Fit H

Shirt

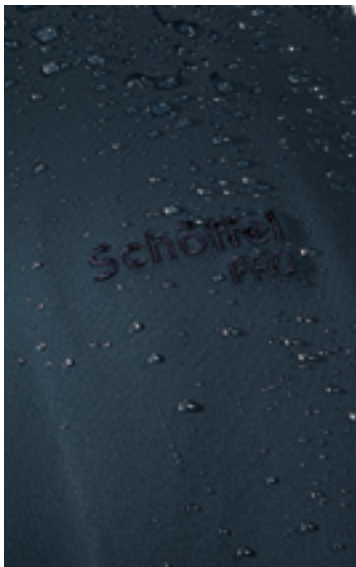

PANTONE®
19-4012TCX
Carbon



Alle Modelle auch für Damen erhältlich



Modell 10101
Wetter-Fest Zipin H

Modell 8010
Wind&Wetter Zipin H

Wetterschutz



Modell 10102
Kachelofen H

Modell 8006
Zweijahreszeiten Zipin H

Modell 8002
Winterspeck Zipin H

Wattierte Jacke



Modell 10105
Jedentag H

Modell 8008
Einstieger H

Soft-Shell



Modell 8012
Winterspeck Weste Zipin H

Modell 8115
Einstieger Weste H

Modell 8117
Einstieger Weste Winter H

Weste



Modell 8000
TreuerBegleiter H

Fleece



Modell 7046
Lieblings T-Shirt GOTS H

Modell 7035
Lieblings Polo CW GOTS H

Modell 7046
Lieblings T-Shirt GOTS H

Modell 7035
Lieblings Polo CW GOTS H

Shirt

EIN JACKENKONZEPT FÜR DAS GANZE JAHR

SCHÖFFEL PRO ZIPIN-SYSTEM

Schöffel PRO bietet mit dem ZipIn-System ein vielseitiges Jackenkonzept für das ganze Jahr: Egal ob Sonne, Wind, Regen oder Schnee – mit Schöffel PRO ZipIn kann flexibel auf jedes Wetter reagiert werden.

Die unterschiedlichen Innenjacken können ganz einfach mittels Reißverschlusses in die Außenjacke eingezippt werden.

Natürlich können die einzippbaren Innenjacken, wie auch die Außenjacken einzeln getragen werden und ermöglichen somit einen stets optimalen Schutz.

Egal ob Sonne, Wind, Regen oder Schnee – mit Schöffel PRO ZipIn kann flexibel auf jedes Wetter reagiert werden.

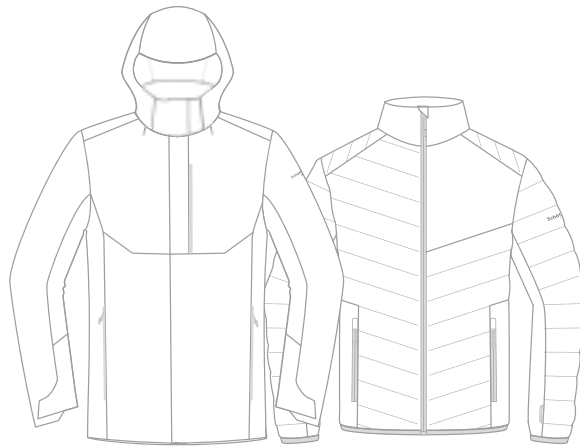

WINDDICHT, WASSERDICHT UND WARM

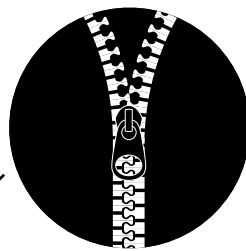
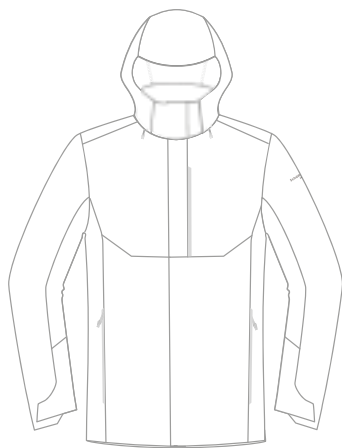

ZipIn



WINDDICHT, WASSERDICHT
AUSSENSCHICHT

Schutzschild ZipIn
Regenwetter ZipIn
Wetter-Fest ZipIn
Wind & Wetter ZipIn

WINDDICHT, WARM
WÄRMESCHICHT

Einheizer ZipIn
Winterspeck ZipIn
Winterspeck Weste ZipIn
Zweijahreszeiten ZipIn



WETTER-FEST ZIPIN

HIGH-END WETTERSCHUTZJACKE

Modell-Nr. Herren: 10101

Größenlauf: XS - 6XL

Modell-Nr. Damen: 10106

Größenlauf: XXS - 3XL

Zertifizierte Wetterschutzjacke im klassisch sportlichen Look. Dank 20.000 mm Wassersäule, verklebten Nähten und zweifach verstellbarer Kapuze hält die Jacke absolut trocken. Die hohe Atmungsaktivität und Elastizität ermöglichen optimalen Tragekomfort. Die Document Pocket schützt Dokumente sicher vor Nässe. Erweiterbar mit Wärmeschicht „Einheizer“ durch ZipIn-Funktion.



Farb-Nr. 9877
SCHWARZ



Farb-Nr. 8983
D.BLAU

PRODUKTEIGENSCHAFTEN

- 4D Body Mapping für beste Performance
- Wasserdichtigkeit und Atmungsaktivität geprüft nach EN 343 Klasse 4/3
- ZipIn-System ermöglicht die Integration von Wärmeschicht – siehe compatible ZipIn-Modelle
- Unterarmbelüftung zur schnellen Regulierung des Körperklimas
- Abnehmbare, zweifach verstellbare Kapuze
- Hochwertiges Jackenfutter für mehr Tragekomfort und besseres Körperklima
- 2-Wege Reißverschluss mit winddichtem Untertritt und Kinnschutz
- Reißverschlüsse mit Zipperpuller für einfaches Öffnen und Schließen
- Verstellbare Armbündchen
- Vorgeformte Ellenbogen für perfekte Passform
- Reflex Tape
- Namenslabel verhindert Verwechslungen
- 2 verdeckte Seitentaschen, 1 verdeckte Brusttasche, Handytasche
- Dokumententasche in Futter bietet Schutz vor Nässe
- Kapuzentasche damit abgenommene Kapuze stets dabei ist
- OEKO-TEX® zertifiziert

MATERIALEIGENSCHAFTEN

- Wasserdicht: 20.000 mm WS
- Winddicht
- Atmungsaktiv: 20.000 g/m²/24h
- Hauptmaterial aus strapazierfähigem Polyester
- kein Einsatz von PFAS*

ZUSAMMENSETZUNG

- Hauptmaterial: 100% Polyester + Polyurethan Venturi®-Membran; Gewicht: 181 g/m²
- Futter: 100 % Polyester

PFLEGE



KOMPATIBLE ZIPIN-MODELLE

- Einheizer ZipIn
Modell-Nr. Herren: 6005
Modell-Nr. Damen: 6004
- Zweijahreszeiten ZipIn
Modell-Nr. Herren: 8006
Modell-Nr. Damen: 8007
- Winterspeck ZipIn
Modell-Nr. Herren: 8002
Modell-Nr. Damen: 8003
- Winterspeck Weste ZipIn
Modell-Nr. Herren: 8012
Modell-Nr. Damen: 8013



Wasserdicht



Winddicht



Atmungsaktiv



ZipIn!



MODELLFARBEN

- SCHWARZ Farb-Nr. H: 9877 / D: 9877
Jet Black / 19-0303 TCX
- D.BLAU Farb-Nr. H: 8983 / D: 8983
Carbon / 19-4012 TCX

INDIVIDUALISIERUNG

Stufe 1

- Vordefinierte und geprüfte Individualisierungsflächen für Stick und Druck
- Veredelungszugänge für ordentliche Stickergebnisse (auch auf der Rückseite)

Stufe 2

- Individualisierbar durch farbige Accessoires; 8 Farben erhältlich
- Mindestabnahmemenge: 50 Stück pro Artikel (Damen und Herren kombiniert)

Stufe 3

Kontaktieren Sie uns: wir entwickeln das komplette Produkt individuell in Ihren Unternehmensfarben.

*schoeffel-pro.com/de/de/PFAS

WIND&WETTER ZIPIN

UNIVERSELLE WETTERSCHUTZJACKE

Modell-Nr. Herren: 8010

Größenlauf: XS - 6XL

Modell-Nr. Damen: 8011

Größenlauf: XXS - 3XL

Wetterschutzjacke im klassisch sportlichen Look. Dank 10.000 mm Wassersäule, verklebten Nähten und zweifach verstellbarer Kapuze hält die Jacke absolut trocken. Die hohe Atmungsaktivität ermöglicht optimalen Tragekomfort. Dank ZipIn-Funktion erweiterbar mit Wärmeschicht „Einheizer“, „Winterspeck ZipIn“, „Winterspeck Weste ZipIn“, „Zweijahreszeiten ZipIn“.



Farb-Nr. 9877
SCHWARZ



Farb-Nr. 8983
D.BLAU

PRODUKTEIGENSCHAFTEN

- 4D Body Mapping für beste Performance
- Wasserdichtigkeit und Atmungsaktivität
- ZipIn-System ermöglicht die Integration von Wärmeschicht – siehe kompatible ZipIn-Modelle
- Abnehmbare, zweifach verstellbare Kapuze
- Hochwertiges Jackenfutter für mehr Tragekomfort und besseres Körperklima
- 2-Wege Reißverschluss mit winddichtem Untertritt und Kinnschutz
- Reißverschlüsse mit Zipperpuller für einfaches Öffnen und Schließen
- Verstellbare Armbündchen
- vorgeformte Ellenbogen für perfekte Passform
- Namenslabel verhindert Verwechslungen
- 2 verdeckte Seitentaschen, 1 verdeckte Brusttasche
- OEKO-TEX® zertifiziert

MATERIALEIGENSCHAFTEN

- Wasserdicht: 10.000 mm WS
- Winddicht
- Atmungsaktiv: 10.000 g/m²/24h
- 4-Wege-Stretch
- kein Einsatz von PFAS*

ZUSAMMENSETZUNG

- Hauptmaterial: 100% Polyester + Polyurethan Venturi®-Membran; Gewicht: 194 g/m²
- Futter: 100 % Polyester

PFLEGE



KOMPATIBLE ZIPIN-MODELLE

- Einheizer ZipIn
Modell-Nr. Herren: 6005
Modell-Nr. Damen: 6004
- Zweijahreszeiten ZipIn
Modell-Nr. Herren: 8006
Modell-Nr. Damen: 8007
- Winterspeck ZipIn
Modell-Nr. Herren: 8002
Modell-Nr. Damen: 8003
- Winterspeck Weste ZipIn
Modell-Nr. Herren: 8012
Modell-Nr. Damen: 8013



Wasserabweisend



Winddicht

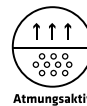

Atmungsaktiv

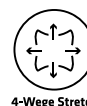

4-Wege Stretch



ZipIn!



4D BODY MAPPING



YKK™
Little Parts. Big Difference.™

MODELLFARBEN

- SCHWARZ Farb-Nr. H: 9877 / D: 9877
Jet Black / 19-0303 TCX
- D.BLAU Farb-Nr. H: 8983 / D: 8983
Carbon / 19-4012 TCX

INDIVIDUALISIERUNG

Stufe 1

- Vordefinierte und geprüfte Individualisierungsflächen für Stick und Druck
- Veredelungszugänge für ordentliche Stickergebnisse (auch auf der Rückseite)

Stufe 2

- Individualisierbar durch farbige Accessoires; 8 Farben erhältlich
- Mindestabnahmemenge: 50 Stück pro Artikel (Damen und Herren kombiniert)

Stufe 3

Kontaktieren Sie uns: wir entwickeln das komplette Produkt individuell in Ihren Unternehmensfarben.

*schoeffel-pro.com/de/de/PFAS

REGENSCHUTZ

PACKAWAY REGENJACKE

Zertifiziert nach EN 343 Klasse 4/4/X

Modell-Nr. Herren: 6141

Größenlauf: XS - 6XL

Modell-Nr. Damen: 6142

Größenlauf: XXS - 3XL

Leichte 2-Lagen Regenjacke mit minimalem Packmaß. Integriert in die Packaway-Tasche ist unsere Regenjacke nicht größer als eine Brotzeitbox und damit der treue Begleiter. Garantiert optimales Arbeiten bei überraschenden Regenschauern.



Farb-Nr. 9877
SCHWARZ

Farb-Nr. 9877
SCHWARZ

PRODUKTEIGENSCHAFTEN

- 4D Body Mapping für beste Performance
- Wasserdichtigkeit und Atmungsaktivität geprüft nach EN 343 Klasse 4/4/X
- 4-Wege-Powerstretch für perfekte Bewegungsfreiheit
- Vorgeformte Ellenbogen für perfekte Passform
- Verstellbarer Jackensaum für individuelle Anpassung
- Wasserdichte Reißverschlüsse mit Zipperpuller für einfaches Öffnen und Schließen
- Innenliegende Windschutzleiste hinter Frontreißverschluss
- Namenslabel verhindert Verwechslungen
- 2 Seitentaschen inkl. Packaway-Tasche

MATERIALEIGENSCHAFTEN

- Wasserdicht: 15.000 mm WS
- Atmungsaktiv: 30.000 g/m²/24h
- Winddicht
- 4-Wege-Stretch
- Verstaubar
- kein Einsatz von PFAS*

ZUSAMMENSETZUNG

- 100% Polyester + Polyurethan Venturi®-Membran; Gewicht: 115 g/m²

PFLEGE



ZERTIFIZIERUNGEN



- EN 343 Klasse 4/4/X
- OEKO-TEX® zertifiziert



Wasserdicht

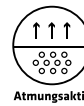

Atmungsaktiv



Winddicht



4-Wege Stretch



Verstaubar



MODELLFARBEN

- SCHWARZ Farb-Nr. H: 9877 / D: 9877
Jet Black / 19-0303 TCX

INDIVIDUALISIERUNG

Stufe 1

Vordefinierte und geprüfte Individualisierungsflächen für Stick und Druck

Stufe 2

- Individualisierbar durch farbige Accessoires; 8 Farben erhältlich
- Mindestabnahmemenge: 250 Stück pro Artikel (Damen und Herren kombiniert)

Stufe 3

Kontaktieren Sie uns: wir entwickeln das komplette Produkt individuell in Ihren Unternehmensfarben.

*schoeffel-pro.com/de/de/PFAS



Integriert in die Packaway-Tasche ist unsere Regenjacke nicht größer als eine Brotzeitbox.

EINSTEIGER

FUNKTIONELLE SOFTSHELLJACKE

Modell-Nr. Herren: 8008

Größenlauf: XS - 6XL

Modell-Nr. Damen: 8009

Größenlauf: XXS - 3XL

Hochwertige, moderne und sehr technische Softshelljacke für jede Witterung und jeden Kundentermin. Dank 10.000 mm Wassersäule und winddichter Ausstattung bietet die Jacke maximalen Wetterschutz und bestes Körperklima. Für die perfekte Passform sorgen unter anderem vorgeformte Ellenbogen und eine Saumverstellung.



Farb-Nr. 9877
SCHWARZ



Farb-Nr. 9877
SCHWARZ



Farb-Nr. 8897
NAVY



Farb-Nr. 8897
NAVY

PRODUKTEIGENSCHAFTEN

- 4D-Bodymapping für beste Performance
- Das Obermaterial ist winddicht, atmungsaktiv und verfügt über eine 10.000 mm Wassersäule für maximalen Wetterschutz und bestes Körperklima
- Jackensaum mit Saumverstellung verhindert verrutschen der Jacke
- Innenkragen aus robustem Softshell und mit integrierter Membran - hält kratzigem Bart und Wind stand
- vorgeformte Ellenbogen, verstellbarer Armabschluss und Jackenbund für perfekte Passform
- Reißverschlüsse mit Zipperpuller für einfaches Öffnen und Schließen
- Innenliegende Windschutzleiste hinter Frontreißverschluss
- Namenslabel verhindert Verwechslungen
- 2 Seitentaschen, 1 Brusttasche
- OEKO-TEX® zertifiziert

MATERIALEIGENSCHAFTEN

- 10.000 mm Wassersäule
- Atmungsaktiv: 10.000 g/m²/24h
- Winddicht
- 4-Wege Stretch
- kein Einsatz von PFAS*

ZUSAMMENSETZUNG

- Hauptmaterial: 94% Polyester; 6%Elasthan + Polyurethan Venturi®-Membran; Gewicht: 290 g/m²
- Futter: 100 % Polyester

PFLEGE



ZERTIFIZIERUNGEN

- OEKO-TEX® zertifiziert

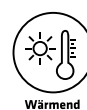

MODELLFARBEN

- SCHWARZ Farb-Nr. H: 9877 / D: 9877
Jet Black / 19-0303 TCX
- NAVY Farb-Nr. H: 8897 / D: 8983
Dark Sapphire / 19-4020 TCX

INDIVIDUALISIERUNG

Stufe 1

- Vordefinierte und geprüfte Individualisierungsflächen für Stick und Druck
- Veredelungszugänge für ordentliche Stickergebnisse (auch auf der Rückseite)

Stufe 2

- Individualisierbar durch farbige Accessoires; 8 Farben erhältlich
- Mindestabnahmemenge: 50 Stück pro Artikel (Damen und Herren kombiniert)

Stufe 3

Kontaktieren Sie uns: wir entwickeln das komplette Produkt individuell in Ihren Unternehmensfarben.

*schoeffel-pro.com/de/de/PFAS

JEDENTAG ULTRA SHELL

Modell-Nr. Herren: 10105

Größenlauf: XS-6XL

Modell-Nr. Damen: 10110

Größenlauf: XXS- 3XL

Hochwertige und sehr technische Softshelljacke für jede Witterung und jeden Kundentermin – winddicht und mit 10.000 mm Wassersäule. Die zweifach verstellbare Kapuze lässt sich perfekt anpassen – zudem kann sie abgenommen und in der Hood Pack Away Tasche verstaut werden. Die innovative Document Pocket schützt Dokumente und ein Tablet sicher vor Nässe.



Farb-Nr. 9877
SCHWARZ



Farb-Nr. 8983
D.BLAU

PRODUKTEIGENSCHAFTEN

- 4D Body Mapping für beste Performance
- Das Obermaterial ist winddicht, atmungsaktiv und verfügt über eine 10.000 mm Wassersäule für maximalen Wetterschutz und bestes Körperklima
- 4-Wege-Stretch für perfekte Bewegungsfreiheit
- Abnehmbare, zweifach verstellbare Kapuze
- Jackensaum mit Antirutsch-Band und Saumverstellung verhindert Verrutschen der Jacke
- Innenkragen aus robustem Softshell und mit integrierter Membran - hält kratzigem Bart und Wind stand
- Hochwertiges Jackenfutter für mehr Tragekomfort und besseres Körperklima
- Vorgeformte Ellenbogen, verstellbarer Armabschluss und Jackenbund für perfekte Passform
- Reflex Tape
- Reißverschlüsse mit Zipperpuller für einfaches Öffnen und Schließen
- Innenliegende Windschutzleiste hinter Frontreißverschluss
- Namenslabel verhindert Verwechslungen
- 2 verdeckte Seitentaschen, 1 Brusttasche, Handytasche für beste Ordnung
- Dokumententasche in Futter bietet Schutz vor Nässe
- Kapuzentasche damit abgenommene Kapuze stets dabei ist
- OEKO-TEX® zertifiziert

MATERIALEIGENSCHAFTEN

- 10.000 mm Wassersäule
- Winddicht
- Atmungsaktiv: 10.000 g/m²/24h
- 4-Wege-Stretch
- kein Einsatz von PFAS*

ZUSAMMENSETZUNG

- Hauptmaterial: 100% Polyester + Polyurethan Venturi®-Membran; Gewicht: 187 g/m²
- Futter: 100 % Polyester

PFLEGE



Wasserdicht



Winddicht



Atmungsaktiv



4-Wege Stretch



MODELLFARBEN

- SCHWARZ Farb-Nr. H: 9877 / D: 9877
Jet Black / 19-0303 TCX
- D.BLAU Farb-Nr. H: 8983 / D: 8983
Carbon / 19-4012 TCX

INDIVIDUALISIERUNG

Stufe 1

- Vordefinierte und geprüfte Individualisierungsflächen für Stick und Druck
- Veredelungszugänge für ordentliche Stickergebnisse (auch auf der Rückseite)

Stufe 2

- Individualisierbar durch farbige Accessoires; 8 Farben erhältlich
- Mindestabnahmemenge: 50 Stück pro Artikel (Damen und Herren kombiniert)

Stufe 3

Kontaktieren Sie uns: wir entwickeln das komplette Produkt individuell in Ihren Unternehmensfarben.

*schoeffel-pro.com/de/de/PFAS



KACHELOFEN

WATTIERTE WINTERJACKE

Modell-Nr. Herren: 10102
Größenlauf: XS - 6XL

Modell-Nr. Damen: 10107
Größenlauf: XXS - 3XL

Stark wattierte Winterjacke im sportlichen Design. Die recycelte, synthetische Daune 180 g/m², schützt den Körper sicher vor dem Auskühlen. Bei starkem Wind kommt die Kapuze zum Einsatz und hält so wohligh warm. Elastische Armbündchen und der verstellbare Saum verhindern ein Verutschen der Jacke. Die Document Pocket schützt wichtige Dokumente vor Nässe.



Farb-Nr. 9877
SCHWARZ



Farb-Nr. 8983
D.BLAU

PRODUKTEIGENSCHAFTEN

- 4D Body Mapping für beste Performance
- Hohe Wärmeisolation durch recycelte, synthetische Daune 180g/ m²
- Atmungsaktiv für bestes Körperklima
- Zweifach verstellbare Kapuze
- Vorgeformte Ellenbogen und verstellbarer Jackenbund für perfekte Passform
- Reflex Tape
- Reißverschlüsse mit Zipperpuller für einfaches Öffnen und Schließen
- Innenliegende Windschutzleiste hinter Frontreißverschluss
- Innenliegende Armbündchen sorgen für optimalen Kälteschutz
- Namenslabel verhindert Verwechslungen
- 2 verdeckte Seitentaschen, 1 Brusttasche für beste Ordnung
- Dokumententasche in Futter bietet Schutz vor Nässe
- OEKO-TEX® zertifiziert

MATERIALEIGENSCHAFTEN

- Winddicht
- Wärmend
- Wasserabweisend
- Atmungsaktiv
- kein Einsatz von PFAS*

ZUSAMMENSETZUNG

- Hauptmaterial 1: 100% Polyester; Gewicht: 73 g/m²
- Hauptmaterial 2: 92% Polyamid, 8% Elasthan; Gewicht: 55 g/m²
- Wattierung: 100% Polyester; Gewicht: 180 g/m²

PFLEGE



MODELLFARBEN

- SCHWARZ Farb-Nr. H: 9877 / D: 9877
Jet Black / 19-0303 TCX
- D.BLAU Farb-Nr. H: 8983 / D: 8983
Carbon / 19-4012 TCX

INDIVIDUALISIERUNG

Stufe 1

- Vordefinierte und geprüfte Individualisierungsflächen für Stick und Druck
- Veredelungszugänge für ordentliche Stickergebnisse (auch auf der Rückseite)

Stufe 2

- Individualisierbar durch farbige Accessoires; 8 Farben erhältlich
- Mindestabnahmemenge: 50 Stück pro Artikel (Damen und Herren kombiniert)

Stufe 3

Kontaktieren Sie uns: wir entwickeln das komplette Produkt individuell in Ihren Unternehmensfarben.

*schoeffel-pro.com/de/de/PFAS

WINTERSPECK ZIPIN

WATTIERTE JACKE

Modell-Nr. Herren: 8002

Größenlauf: XS - 6XL

Modell-Nr. Damen: 8003

Größenlauf: XXS - 3XL

Wattierte Jacke im sportlichen Design. Die recycelte Wattierung (120g/m²) schützt den Körper sicher vor dem Auskühlen. Durch die ZipIn-Funktion ist die Jacke kombinierbar mit den Außenjacken „Wetter-Fest“, „Schutzschild“, „Wind&Wetter“ und ist so zur perfekten Winterjacke erweiterbar.



Farb-Nr. 9877
SCHWARZ



Farb-Nr. 8983
D.BLAU

PRODUKTEIGENSCHAFTEN

- 4D-Bodymapping für beste Performance
- Hohe Wärmeisolation durch 120 g/m² Wattierung
- Atmungsaktiv für bestes Körperklima
- ZipIn-System ermöglicht die Integration in Außenjacken – siehe kompatible ZipIn-Modelle
- Reißverschlüsse mit Zipperpuller für einfaches Öffnen und Schließen
- Innenliegende Windschutzleiste hinter Frontreißverschluss
- Namenslabel verhindert Verwechslungen
- 2 Seitentaschen mit Reißverschluss
- OEKO-TEX® zertifiziert

MATERIALEIGENSCHAFTEN

- Wasserabweisend
- Atmungsaktiv
- Winddicht
- 4-Wege-Stretch
- kein Einsatz von PFAS*

ZUSAMMENSETZUNG

- Hauptmaterial: 100% Polyester (recycelt); Gewicht: 73 g/m²
- Wattierung: 100% Polyester (recycelt); Gewicht: 120g/m²

PFLEGE



KOMPATIBLE ZIPIN-MODELLE

- Schutzschild ZipIn
Modell-Nr. Herren: 6001
Modell-Nr. Damen: 6000
- Regenwetter ZipIn
Modell-Nr. Herren: 6087
Modell-Nr. Damen: 6088
- Wetter-Fest ZipIn
Modell-Nr. Herren: 10101
Modell-Nr. Damen: 10106
- Wind&Wetter ZipIn
Modell-Nr. Herren: 8010
Modell-Nr. Damen: 8011



Wasserabweisend

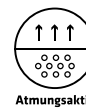

Atmungsaktiv



Winddicht



4-Wege Stretch



ZipIn!



4D BODY MAPPING



YKK Little Parts. Big Difference.™

MODELLFARBEN

- SCHWARZ Farb-Nr. H: 9877 / D: 9877
Jet Black / 19-0303 TCX
- D.BLAU Farb-Nr. H: 8983 / D: 8983
Carbon / 19-4012 TCX

INDIVIDUALISIERUNG

Stufe 1

- Vordefinierte und geprüfte Individualisierungsflächen für Stick und Druck
- Veredelungszugänge für ordentliche Stickergebnisse (auch auf der Rückseite)

Stufe 2

- Individualisierbar durch farbige Accessoires; 8 Farben erhältlich
- Mindestabnahmemenge: 50 Stück pro Artikel (Damen und Herren kombiniert)

Stufe 3

Kontaktieren Sie uns: wir entwickeln das komplette Produkt individuell in Ihren Unternehmensfarben.

*schoeffel-pro.com/de/de/PFAS

ZWEIJAHRESZEITEN ZIPIN

HYBRIDJACKE

Modell-Nr. Herren: 8006

Größenlauf: XS - 6XL

Modell-Nr. Damen: 8007

Größenlauf: XXS - 3XL

Diese leichte und kompakte Hybrid-Jacke mit einer Kombination aus Softshell und wattiertem Material ist die perfekte Isolationsschicht. Die recycelte Wattierung (100g/m²) schützt den Körper sicher vor dem Auskühlen. Das Softshellmaterial an den Ärmeln sorgt für einen hohen Tragekomfort. Durch die ZipIn-Funktion ist die Jacke kombinierbar mit den Außenjacken „Wetter-Fest“, „Schuttschild“, „Wind&Wetter“ und wird dadurch zur perfekten Winterjacke.

PRODUKTEIGENSCHAFTEN

- 4D Body Mapping für beste Performance
- Hohe Wärmeisolation durch 100 g/m² Wattierung
- Atmungsaktiv für bestes Körperklima
- ZipIn-System ermöglicht die Integration in Außenjacken – siehe kompatible ZipIn-Modelle
- Abnehmbare Kapuze
- vorgeformte Ellenbogen für perfekte Passform
- Reißverschlüsse mit Zipperpuller für einfaches Öffnen und Schließen
- Innenliegende Windschutzleiste hinter Frontreißverschluss
- Namenslabel verhindert Verwechslungen
- 2 Seitentaschen und 1 Innentasche
- OEKO-TEX® zertifiziert

MATERIALEIGENSCHAFTEN

- Winddicht
- Wärmend
- Wasserabweisend
- Atmungsaktiv
- kein Einsatz von PFAS*

ZUSAMMENSETZUNG

- Hauptmaterial 1: 100% Polyester (recycelt); Gewicht: 73g/m²
- Hauptmaterial 2: 96% Polyester, 4% Elasthan; Gewicht: 290 g/m²
- Wattierung: 100% Polyester (recycelt); Gewicht: 100g/m²

PFLEGE



KOMPATIBLE ZIPIN-MODELLE

- Schuttschild ZipIn
Modell-Nr. Herren: 6001
Modell-Nr. Damen: 6000
- Regenwetter ZipIn
Modell-Nr. Herren: 6087
Modell-Nr. Damen: 6088
- Wetter-Fest ZipIn
Modell-Nr. Herren: 10101
Modell-Nr. Damen: 10106
- Wind&Wetter ZipIn
Modell-Nr. Herren: 8010
Modell-Nr. Damen: 8011

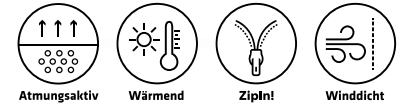

4D
BODY
MAPPING

YKK®
Little Parts. Big Difference.™

VENTURI®

MODELLFARBEN

- SCHWARZ Farb-Nr. H: 9877 / D: 9877
Jet Black / 19-0303 TCX
- D.BLAU Farb-Nr. H: 8983 / D: 8983
Carbon / 19-4012 TCX
- ROT Farb-Nr. H: 2001 / D: 2001
High Risk Red / 18-1763 TCX
Jet Black / 19-0303 TCX
- GRAU Farb-Nr. H: 9636 / D: 9636
Sedona Sage / 18-5105 TCX
Dark Shadow / 19-3906 TCX

INDIVIDUALISIERUNG

Stufe 1

Vordefinierte und geprüfte Individualisierungsflächen für Stick und Druck

Stufe 2

- Individualisierbar durch farbige Accessoires; 8 Farben erhältlich
- Mindestabnahmemenge: 50 Stück pro Artikel (Damen und Herren kombiniert)

Stufe 3

Kontaktieren Sie uns: wir entwickeln das komplette Produkt individuell in Ihren Unternehmensfarben.

*schoeffel-pro.com/de/de/PFAS

ZWEIJAHRESZEITEN ZIPIN

Modell-Nr. Herren: 8006

Größenlauf: XS - 6XL



Farb-Nr. 9877
SCHWARZ

Modell-Nr. Damen: 8007

Größenlauf: XXS - 3XL



Farb-Nr. 9877
SCHWARZ



Farb-Nr. 8983
D.BLAU



Farb-Nr. 2001
ROT/SCHWARZ



Farb-Nr. 9636
GRAU

WINTERSPECK WESTE ZIPIN

WATTIERTE WESTE

Modell-Nr. Herren: 8012 / 6208

Größenlauf: XS - 6XL

Modell-Nr. Damen: 8013 / 6209

Größenlauf: XXS - 3XL

Wattierte Weste im sportlichen Design. Die recycelte Wattierung (80g/m²) schützt den Körper sicher vor dem Auskühlen. Durch die Zipln-Funktion ist sie kombinierbar mit den Außenjacken „Wetter-Fest“, „Schutzschild“, „Wind&Wetter“ und ist so zur perfekten Winterjacke erweiterbar.

PRODUKTEIGENSCHAFTEN

- 4D-Bodymapping für beste Performance
- Hohe Wärmeisolation durch 80 g/m² Wattierung Atmungsaktiv für bestes Körperklima
- Zipln-System ermöglicht die Integration in Außenjacken – siehe kompatible Zipln-Modelle
- Reißverschlüsse mit Zipperpuller für einfaches Öffnen und Schließen
- Innenliegende Windschutzleiste hinter Frontreißverschluss
- Namenslabel verhindert Verwechslungen
- 2 Seitentaschen mit Reißverschluss
- OEKO-TEX® zertifiziert

MATERIALEIGENSCHAFTEN

- Winddicht
- Wärmend
- Wasserabweisend
- Atmungsaktiv
- kein Einsatz von PFAS*

ZUSAMMENSETZUNG

- Hauptmaterial: 100% Polyester (recycelt); Gewicht: 73 g/m²
- Wattierung: 100% Polyester (recycelt); Gewicht: 80g/m²

PFLEGE



ZERTIFIZIERUNGEN

- OEKO-TEX® zertifiziert

KOMPATIBLE ZIPIN-MODELLE

- Schutzschild Zipln
Modell-Nr. Herren: 6001
Modell-Nr. Damen: 6000
- Regenwetter Zipln
Modell-Nr. Herren: 6087
Modell-Nr. Damen: 6088
- Wetter-Fest Zipln
Modell-Nr. Herren: 10101
Modell-Nr. Damen: 10106
- Wind&Wetter Zipln
Modell-Nr. Herren: 8010
Modell-Nr. Damen: 8011

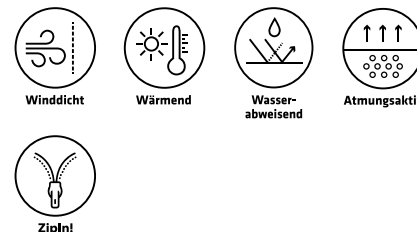

MODELLFARBEN

- SCHWARZ Farb-Nr. H: 9877 / D: 9877
Jet Black / 19-0303 TCX
- ROT Farb-Nr. H: 2001 / D: 2001
High Risk Red / 18-1763 TCX
- D.BLAU Farb-Nr. H: 8983 / D: 8983
Carbon / 19-4012 TCX
- GRAU Farb-Nr. H: 9636 / D: 9636
Sedona Sage / 18-5105 TCX

INDIVIDUALISIERUNG

Stufe 1

Vordefinierte und geprüfte Individualisierungsflächen für Stick und Druck

Stufe 2

- Individualisierbar durch farbige Accessoires; 8 Farben erhältlich
- Mindestabnahmemenge: 50 Stück pro Artikel (Damen und Herren kombiniert)

Stufe 3

Kontaktieren Sie uns: wir entwickeln das komplette Produkt individuell in Ihren Unternehmensfarben.

*schoeffel-pro.com/de/de/PFAS

WINTERSPECK WESTE ZIPIN

Modell-Nr. Herren: 8012

Größenlauf: XS - 6XL



Farb-Nr. 9877
SCHWARZ
Modell-Nr. Herren: 8012



Farb-Nr. 2001
ROT
Modell-Nr. Herren: 8012



Farb-Nr. 8983
DUNKELBLAU
Modell-Nr. Herren: 8012



Farb-Nr. 9877
SCHWARZ
Modell-Nr. Damen: 8013



Farb-Nr. 9636
GRAU
Modell-Nr. Herren: 8012

EINSTEIGER WESTE

ROBUSTE SOFTSHELLWESTE

Modell-Nr. Herren: 8115

Größenlauf: XS - 6XL

Modell-Nr. Damen: 8116

Größenlauf: XXS - 3XL

Robuste, elastische und atmungsaktive Softshellweste für nahezu jedes Wetter. Die leichte Einsteiger Weste bietet maximale Klima-Flexibilität dank Winddichtigkeit und 10.000 mm Wassersäule – der perfekte Begleiter, egal ob im Büro, oder auf der Baustelle.



Farb-Nr. 9877
SCHWARZ



Farb-Nr. 9877
SCHWARZ



Farb-Nr. 8897
NAVY



Farb-Nr. 8897
NAVY

PRODUKTEIGENSCHAFTEN

- 4D-Bodymapping für beste Performance
- Winddicht, wasserabweisend und atmungsaktiv für maximalen Wetterschutz und bestes Körperklima
- 4-Wege-Stretch für perfekte Bewegungsfreiheit
- Arm- und Saumabschluss mit elastischem Einfassband für mehr Komfort
- Innenseite mit weichem Waffelfleece
- Hochschließender Kragen aus robustem Softshell - hält kratzigem Bart und Wind stand
- Reißverschlüsse mit Zipperpuller für einfaches Öffnen und Schließen
- Innenliegende Windschutzleiste hinter Frontreißverschluss
- Namenslabel verhindert Verwechslungen
- 2 Seitentaschen, 1 Brusttasche
- OEKO-TEX® zertifiziert

MATERIALEIGENSCHAFTEN

- 10.000 mm Wassersäule
- Atmungsaktiv: 10.000 g/m²/24h
- Winddicht
- 4-Wege Stretch
- kein Einsatz von PFAS*

ZUSAMMENSETZUNG

- Hauptmaterial: 94% Polyester; 6% Elasthan + Polyurethan Venturi®-Membran; Gewicht: 311 g/m²
- Futter: 100 % Polyester

PFLEGE



Wasserabweisend



Atmungsaktiv



Winddicht



4-Wege Stretch

4D
BODY
MAPPING

YKK™
Little Parts. Big Difference.™

VENTURI®

MODELLFARBEN

- SCHWARZ Farb-Nr. H: 9877 / D: 9877
Jet Black / 19-0303 TCX
- NAVY Farb-Nr. H: 8897 / D: 8897
Dark Sapphire / 19-4020 TCX
- WEISS Farb-Nr. H: 1110 / D: 1110
Lucent white / 11-0700 TCX
Agate Gray / 15-6307 TCX

INDIVIDUALISIERUNG

Stufe 1

- Vordefinierte und geprüfte Individualisierungsflächen für Stick und Druck
- Veredelungszugänge für ordentliche Stickergebnisse (auch auf der Rückseite)

Stufe 2

- Individualisierbar durch farbige Accessoires; 8 Farben erhältlich
- Mindestabnahmemenge: 50 Stück pro Artikel (Damen und Herren kombiniert)

Stufe 3

Kontaktieren Sie uns: wir entwickeln das komplette Produkt individuell in Ihren Unternehmensfarben.

*schoeffel-pro.com/de/de/PFAS

EINSTEIGER WESTE WINTER

ROBUSTE UND WARME SOFTSHELLWESTE

Modell-Nr. Herren: 8117

Größenlauf: XS - 6XL

Modell-Nr. Damen: 8118

Größenlauf: XXS - 3XL

Diese robuste und gleichzeitig warme Softshellweste bietet in den kälteren Monaten die nötige Wärmeisolation am Rumpf. Dank winddichter Oberfläche und einer Wassersäule von 10.000 mm schützt sie zuverlässig vor Wind und leichtem Regen. Der 4-Wege-Stretch kombiniert mit dem hochwertigen Innenstoff sorgt für ein angenehmes Tragegefühl und hohen Komfort. Diese Weste hält warm und flexibel und ist die perfekte Wahl an kalten, windigen Arbeitstagen.



Farb-Nr. 9877
SCHWARZ



Farb-Nr. 9877
SCHWARZ



Farb-Nr. 8897
NAVY



Farb-Nr. 8897
NAVY

PRODUKTEIGENSCHAFTEN

- 4D-Bodymapping für beste Performance
- Winddicht, wasserabweisend und atmungsaktiv für maximalen Wetterschutz und bestes Körperklima
- 4-Wege-Stretch für perfekte Bewegungsfreiheit
- Innenkragen aus robustem Softshell und mit integrierter Membran - hält kratzigem Bart und Wind stand
- Leichte und komfortable Wattierung
- Hochwertiges Westenfutter für mehr Tragekomfort und besseres Körperklima
- Wärmendes Fleece-Futter im Nierenbereich
- Hochschließender Kragen mit Kinnschutz und weicher Innenseite
- Reißverschlüsse mit Zipperpuller für einfaches Öffnen und Schließen
- Innenliegende Windschutzleiste hinter Frontreißverschluss
- Namenslabel verhindert Verwechslungen
- Veredelungszugang für einfache und saubere Individualisierung
- 2 Seitentaschen, 1 Brusttasche außen, 1 Brusttasche innen
- Arm- und Saumabschluss mit elastischem Einfassband für mehr Komfort
- OEKO-TEX® zertifiziert

MATERIALEIGENSCHAFTEN

- 10.000 mm Wassersäule
- Atmungsaktiv: 10.000 g/m²/24h
- Winddicht
- 4-Wege Stretch
- kein Einsatz von PFAS*

ZUSAMMENSETZUNG

- Hauptmaterial: 94% Polyester; 6%Elasthan + Polyurethan Venturi®-Membran; Gewicht: 311 g/m²
- Futter: 100 % Polyester
- Fleece: 100 % Polyester (recycelt)
- Wattierung: 100 % Polyester (recycelt)

PFLEGE

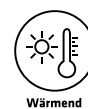
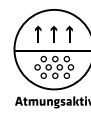

MODELLFARBEN

- **SCHWARZ** Farb-Nr. H: 9877 / D: 9877
Jet Black / 19-0303 TCX
- **WEISS** Farb-Nr. H: 1110 / D: 1110
Lucent white / 11-0700 TCX
Agate Gray / 15-6307 TCX
- **NAVY** Farb-Nr. H: 8897 / D: 8897
Dark Sapphire / 19-4020 TCX

INDIVIDUALISIERUNG

Stufe 1

- Vordefinierte und geprüfte Individualisierungsflächen für Stick und Druck
- Veredelungszugänge für ordentliche Stickergebnisse (auch auf der Rückseite)

Stufe 2

- Individualisierbar durch farbige Accessoires; 8 Farben erhältlich
- Mindestabnahmemenge: 50 Stück pro Artikel (Damen und Herren kombiniert)

Stufe 3

Kontaktieren Sie uns: wir entwickeln das komplette Produkt individuell in Ihren Unternehmensfarben.

*schoeffel-pro.com/de/de/PFAS

TREUER BEGLEITER

LEICHTE, ELASTISCHE FLEECEJACKE

Modell-Nr. Herren: 8000

Größenlauf: XS - 6XL

Modell-Nr. Damen: 8001

Größenlauf: XXS - 3XL

Diese superleichte und kuschelig weiche Fleecejacke bietet bei jeder Tätigkeit Dank Waffelfleece-Innenseite einen herausragenden Tragekomfort. Das perfekte Körperklima entsteht durch die hohe Atmungsaktivität und den schnellen Feuchtigkeitstransport dieser technischen Fleece-Jacke. Das S.Café® Material verhindert zusätzlich die Bildung von unangenehmen Gerüchen.



Farb-Nr. 9877
SCHWARZ



Farb-Nr. 8983
NAVY

PRODUKTEIGENSCHAFTEN

- 4D-Bodymapping für beste Performance
- 4-Wege-Powerstretch-Fleece für perfekte Bewegungsfreiheit
- Innenliegende Windschutzleiste hinter Frontreißverschluss
- Arm- und Saumabschluss mit elastischem Einfassband für mehr Komfort.
- Reißverschlüsse mit Zipperpuller für einfaches Öffnen und Schließen
- Namenslabel verhindert Verwechslungen
- 2 Seitentaschen und 1 Brusttasche für notwendige Ordnung
- OEKO-TEX® zertifiziert

MATERIALEIGENSCHAFTEN

- Atmungsaktiv
- Geruchshemmend
- Schnelltrocknend
- 4-Wege-Stretch
- S.Café®
- kein Einsatz von PFAS*

ZUSAMMENSETZUNG

- Hauptmaterial: 100% Polyester; Gewicht: 195 g/m²
- Futter: 100 % Polyester

PFLEGE

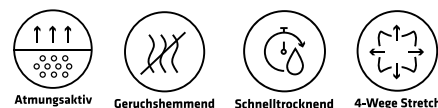

4D
BODY
MAPPING

YKK™
Little Parts. Big Difference.™

S.Café®
SUSTAINABLE PERFORMANCE

MODELLFARBEN

- SCHWARZ Farb-Nr. H: 9877 / D: 9877
Jet Black / 19-0303 TCX
- NAVY Farb-Nr. H: 8983 / D: 8983
Carbon / 19-4012 TCX

INDIVIDUALISIERUNG

Stufe 1

- Vordefinierte und geprüfte Individualisierungsflächen für Stick und Druck

Stufe 2

- Individualisierbar durch farbige Accessoires; 8 Farben erhältlich
- Mindestabnahmemenge: 50 Stück pro Artikel (Damen und Herren kombiniert)

Stufe 3

Kontaktieren Sie uns: wir entwickeln das komplette Produkt individuell in Ihren Unternehmensfarben.

*schoeffel-pro.com/de/de/PFAS

BUSINESSHEMD / BUSINESSBLUSE

HEMD AUS BAUMWOLLE

Modell-Nr. Herren Regular Fit: 10155

Modell-Nr. Herren Slim Fit: 10154

Größenlauf: **regular** 37/38-53/54; **slim** 35/36-45/46

Modell-Nr. Damen: 10156

Größenlauf: 32-54

Wir gehen für Sie den Spagat zwischen leichtem Sommerhemd bzw. -bluse und schwerer blickdichter Winterqualität für einen ganzjährigen, sportiven Business-Look der perfekt für das Büro, für Kundentermine und Messeauftritte geeignet ist. Durch das angenehme Baumwollmaterial bietet es optimalen Tragekomfort. In Kombination mit der Winterspeck Weste oder der leichten Fleecejacke Treuer Begleiter wird der sportive Business-Look unterstrichen.



Farb-Nr. 1000
WEISS



Farb-Nr. 1000
WEISS

PRODUKTEIGENSCHAFTEN

- 4D Body Mapping für beste Performance
- Baumwollmaterial für höchsten Tragekomfort
- Idealer Schnitt für perfekte Passform
- Hemd mit verstellbaren Manschetten
- Hemd mit Kentkragen
- OEKO-TEX® zertifiziert

PASSFORMEN HEMD

- Regular Fit: Lockerer Schnitt für mehr Bewegungsfreiheit
- Slim Fit: Figurbetonter, enganliegender Schnitt

PASSFORM BLUSE

- Regular Fit: Leicht taillierte und zugleich bequeme Passform

MATERIALEIGENSCHAFTEN

- Schmutzunempfindliche Ausrüstung
- Bügelfrei
- kein Einsatz von PFAS*

ZUSAMMENSETZUNG

- 100% Baumwolle; Gewicht: 112 g/m²

PFLEGE



4D
BODY
MAPPING

MODELLFARBEN

- WEISS Farb-Nr. H: 1000 / D: 1000



INDIVIDUALISIERUNG

Stufe 1

Vordefinierte und geprüfte Individualisierungsflächen für Stick und Druck

Stufe 3

Kontaktieren Sie uns: wir entwickeln das komplette Produkt individuell in Ihren Unternehmensfarben.

*schoeffel-pro.com/de/de/PFAS

LIEBLINGS POLOSHIRT CORPORATE
POLOSHIRT AUS BIO-BAUMWOLLE

Modell-Nr. Herren: 7035
Größenlauf: XS - 6XL

Modell-Nr. Damen: 7034
Größenlauf: XXS - 3XL

Der Kragen sitzt und das Piqué aus bester Baumwolle und die Anti-Aging-Behandlung sorgen für langanhaltenden, hochwertigen und repräsentativen Auftritt ihrer Mitarbeiter – auch ohne ein klassisches Hemd zu tragen. Die Passform und die Farben bleiben Wäsche für Wäsche unverändert. Feinstes Material der höchsten Nachhaltigkeitsstufe (GOTS) - rückverfolgbar von der Baumwollplantage bis zum produzierenden Betrieb.

PRODUKTEIGENSCHAFTEN

- Feinste Piqué Qualität
- Modischer Schnitt
- Form- und Farbstabil
- 3-Loch Knopfleiste
- Doppelt geriegelte Seitenschlitze





MATERIALEIGENSCHAFTEN

- Anti-Aging-Ausrüstung
- Bio-Baumwolle
- kein Einsatz von PFAS*

ZUSAMMENSETZUNG

- 94% Baumwolle (biologisch)
- 4% Elasthan (recycelt);
- Gewicht: 200 g/m²

MODELLFARBEN

- SCHWARZ Farb-Nr. H: 9877 / D: 9877
  Jet Black / 19-0303 TCX
- GRAU Farb-Nr. H: 9299 / D: 9299
  Mittelgrau-Melange
- NAVY Farb-Nr. H:8897 / D: 8897
  Dark Sapphire / 19-4020 TCX
- WEISS Farb-Nr. H: 1110 / D: 1110
  Lucent White / 11-0700 TCX

*schoeffel-pro.com/de/de/PFAS

PFLEGE



ZERTIFIZIERUNGEN



- OEKO-TEX® zertifiziert
- GOTS zertifiziert

LIEBLINGS POLOSHIRT CORPORATE

Modell-Nr. Herren: 7035
Größenlauf: XS - 6XL



Farb-Nr. 9877
SCHWARZ

Modell-Nr. Damen: 7034
Größenlauf: XXS - 3XL



Farb-Nr. 9877
SCHWARZ



Farb-Nr. 9299
MITTELGRAU-MELANGE



Farb-Nr. 8897
NAVY



Farb-Nr. 1110
WEISS

LIEBLINGS T-SHIRT CORPORATE
T-SHIRT AUS BIO-BAUMWOLLE

Modell-Nr. Herren: 7046
Größenlauf: XS - 6XL

Modell-Nr. Damen: 7047
Größenlauf: XXS - 3XL

Dieses T-Shirt aus reiner Bio-Baumwolle ist in jeder Situation der ideale Begleiter. Der perfekte Schnitt des T-Shirts und die sehr weiche Premiumqualität sorgen für den Wohlfühlfaktor. Die Passform und die Farben bleiben dank Anti-Aging-Ausrüstung Wäsche für Wäsche unverändert. Feinstes Material der höchsten Nachhaltigkeitsstufe (GOTS) - rückverfolgbar von der Baumwollplantage bis zum produzierenden Betrieb.

PRODUKTEIGENSCHAFTEN

- Premiumqualität
- Modischer Schnitt
- Form- und Farbstabil
- Rundhals





MATERIALEIGENSCHAFTEN

- Anti-Aging-Ausrüstung
- Bio-Baumwolle
- kein Einsatz von PFAS*

ZUSAMMENSETZUNG

- 100% Baumwolle (biologisch)
Gewicht: 180 g/m²

MODELLFARBEN

- SCHWARZ Farb-Nr. H: 9877 / D: 9877
  Jet Black / 19-0303 TCX
- GRAU Farb-Nr. H: 9299 / D: 9299
  Mittelgrau-Melange
- NAVY Farb-Nr. H: 8897 / D: 8897
  Dark Sapphire / 19-4020 TCX
- WEISS Farb-Nr. H: 1110 / D: 1110
  Lucent White / 11-0700 TCX

PFLEGE



[*schoeffel-pro.com/de/de/PFAS](https://schoeffel-pro.com/de/de/PFAS)

ZERTIFIZIERUNGEN



- OEKO-TEX® zertifiziert
- GOTS zertifiziert

LIEBLINGS T-SHIRT CORPORATE

Modell-Nr. Herren: 7046

Größenlauf: XS - 6XL



Farb-Nr. 9877
SCHWARZ

Modell-Nr. Damen: 7047

Größenlauf: XXS - 3XL



Farb-Nr. 9877
SCHWARZ



Farb-Nr. 9299
MITTELGRAU-MELANGE



Farb-Nr. 8897
NAVY



Farb-Nr. 1110
WEISS

LIEBLINGS MÜTZE 1
WÄRMENDE STRICKMÜTZE

Modell-Nr. Unisex: 3610
Größenlauf: one-size-fits-all

Immer warme Ohren - die Lieblings Mütze hält noch so kalten Temperaturen stand. Durch den Wollanteil ist sie von Natur aus geruchsresistent sowie klima- und feuchtigkeitsregulierend. Deshalb sind auch schweißtreibende Unternehmungen im Winter kein Problem mit der Mütze.



Farb-Nr. 9990
SCHWARZ



Farb-Nr. 2001
ROT



Farb-Nr. 9636
GRAU

PRODUKTEIGENSCHAFTEN

- Wollqualität
- Hoher Tragekomfort
- One-size-fits-all

MATERIALEIGENSCHAFTEN

- Wärmend



ZUSAMMENSETZUNG

- Oberstoff: 50% Wolle, 50% Polyacryl

PFLEGE



MODELLFARBEN

- SCHWARZ Farb-Nr. 9990
 Caviar / 19-4006 TCX
- ROT Farb-Nr. 2001
 High Risk Red / 18-1763 TCX
- Grau Farb-Nr. 9636
 Sedona Sage / 18-5105 TCX

INDIVIDUALISIERUNG

Stufe 3

Kontaktieren Sie uns: wir entwickeln das komplette Produkt individuell in Ihren Unternehmensfarben.

LIEBLINGS MÜTZE 2

WÄRMENDE STRICKMÜTZE

Modell-Nr. Unisex: 3637

Größenlauf: one-size-fits-all

Immer warme Ohren - die Lieblings Mütze hält noch so kalten Temperaturen stand. Durch den Wollanteil ist sie von Natur aus geruchsresistent sowie klima- und feuchtigkeitsregulierend. Deshalb sind auch schweißtreibende Unternehmungen im Winter kein Problem mit der Mütze. Trageangenehmes Waffelfleece-Futter mit Wollanteil.



Farb-Nr. 9990
SCHWARZ



Farb-Nr. 8897
BLAU

PRODUKTEIGENSCHAFTEN

- Wollqualität
- Hoher Tragekomfort
- Trageangenehmes Waffelfleece-Futter
- One-size-fits-all

MATERIALEIGENSCHAFTEN

- Wärmend

ZUSAMMENSETZUNG

- Oberstoff: 50% Wolle, 50% Polyacryl
- Futter: 68% Polyester, 24% Schurwolle, 8% Polyacryl

PFLEGE



MODELLFARBEN

- SCHWARZ Farb-Nr. 9990
Caviar / 19-4006 TCX
- BLAU Farb-Nr. 8897
Dark Sapphire / 19-4020 TCX

INDIVIDUALISIERUNG

Stufe 3

Kontaktieren Sie uns: wir entwickeln das komplette Produkt individuell in Ihren Unternehmensfarben.

CAP BLUESHIELD

SPORTLICHE CAP

Modell-Nr. Cap Redshield Unisex: 3602

Modell-Nr. Cap Blueshield Unisex: 3603

Größenlauf: one-size-fits-all

Die Schöffel PRO Cap besticht durch unübertroffenen Tragekomfort durch ein elastisches Schweißband in Kombination mit dem weitenregulierbaren Verschluss. Und das bei klassischem Look. Sie bietet Schutz vor der Sonne und störender Schweiß wird mit dem integrierten Schweißband abgeleitet. Hochwertige Materialien und hervorragende Verarbeitung machen den gewohnten Unterschied.



Cap Blueshield
Farb-Nr. 8436
BLAU

PRODUKTEIGENSCHAFTEN

- Innenliegendes Schweißband
- Lamierte Frontpanels
- 6 Panel Cap mit weitenregulierbarem Verschluss
- 2 gestickte Luftlöcher
- 8 Ziernähte am Schild
- One-size-fits-all

ZUSAMMENSETZUNG

- Oberstoff 1: 100% Baumwolle
- Oberstoff 2: 100% Polyester

PFLEGE



MODELLFARBEN

- BLAU Farb-Nr. 8436
- Real Teal / 18-4018 TCX

INDIVIDUALISIERUNG

Stufe 3

Kontaktieren Sie uns: wir entwickeln das komplette Produkt individuell in Ihren Unternehmensfarben.

KNIEPOLSTER

ROBUSTES, LEICHTES KNIEPOLSTER

Modell-Nr. : 6149

Größenlauf: one-size-fits-all

Unser ergonomisch geformtes Kniepolster bietet einen hohen Tragekomfort und ist die ideale Ergänzung zu den nach EN 14404 zertifizierten Schöffel PRO Arbeitshosen mit Knieschutzfunktion. Die Kniepolster bestehen aus einem speziellen Polyethylen-Schaum der ausgezeichnete Dämpfungs- sowie Wiederaufstellungseigenschaften besitzt und sich perfekt an die individuelle Knieform anpasst.



Farb-Nr. 9990
SCHWARZ

PRODUKTEIGENSCHAFTEN

- Ergonomisch geformtes Kniepolster aus speziellem, extrem leichten Polyethylen-Schaum
- Ausgezeichnete Dämpfungs- und Wiederaufstellungseigenschaften für hohen Kniekomfort
- Kniepolster wird in die Knietasche der Arbeitshose eingefügt
- Zusammen mit Schöffel PRO Arbeitshosen mit Knieschutz nach EN14404 Typ 2, Stufe 1 klassifiziert
- Extrem niedriges Gewicht (70 g / Paar)
- one-size-fits-all

ZUSAMMENSETZUNG

- Polyethylen-Schaum; Gewicht: 70 g/Paar

PFLEGE



MODELLFARBEN

- SCHWARZ Farb-Nr. 9990
Caviar / 19-4006 TCX

ADAPTER WERKZEUGTASCHE

ROBUSTER ADAPTER

Modell-Nr. Unisex: 6091

Größenlauf: one-size-fits-all

Dieser robuste Adapter ermöglicht die flexible Erweiterung mit einer PRO Werkzeugtasche für zusätzlichen Stauraum. Mit zwei verstellbaren Klettverschlusschlaufen kann der Adapter ganz einfach am Gürtel beidseitig für Rechts- oder Linkshänder befestigt werden. Dank Hammerschlaufe hat man sein Werkzeug immer griffbereit.



Farb-Nr. 9990
SCHWARZ

PRODUKTEIGENSCHAFTEN

- Flexible Erweiterung mit PRO Werkzeugtasche für mehr Stauraum dank ZipIn-System
- Mit verstellbarem Klettverschluss für die Befestigung am Gürtel
- Beidseitig verwendbar für Rechts- und Linkshänder
- Mit Hammerschlaufe

MATERIALEIGENSCHAFTEN

- Material aus hochfestem Polyamid

ZUSAMMENSETZUNG

- Oberstoff: 100% Polyamid;
Gewicht: 190 g/m²

PFLEGE



MODELLFARBEN

- SCHWARZ Farb-Nr. 9990
Caviar / 19-4006 TCX

INDIVIDUALISIERUNG

Stufe 3

Kontaktieren Sie uns: wir entwickeln das komplette Produkt individuell in Ihren Unternehmensfarben.

WERKZEUGTASCHEN

ROBUSTE WERKZEUGTASCHEN

Modell-Nr. : 7018 / 7023 / 6143 / 6144

Größenlauf: one-size-fits-all

Für jede Anforderung die passende PRO Werkzeugtasche. Die PRO Werkzeugtasche lässt sich optimal an Ihre individuellen Anforderungen anpassen - und das in Sekundenschnelle. Diese PRO Werkzeugtaschen sind kompatibel mit unserem Adapter.



Modell-Nr. 7018
Farb-Nr. 9990
SCHWARZ



Modell-Nr. 7023
Farb-Nr. 9990
SCHWARZ



Modell-Nr. 6143
Farb-Nr. 9990
SCHWARZ



Modell-Nr. 6144
Farb-Nr. 9990
SCHWARZ

PRODUKTEIGENSCHAFTEN

- Abnehmbare Werkzeugtasche für mehr Flexibilität
- Modelle 7018 und 7023 sind mit den Hosenmodellen Allwettertalent, Arbeitstier, Maschine, Maschine Kurz und Maschine Knieschutz sowie dem Adapter Werkzeugtasche kompatibel.
- Modelle 6142 und 6144 sind nur mit dem Adapter Werkzeugtasche kompatibel.
- Alle Werkzeugtaschen werden ohne Inhalt geliefert.

MATERIALEIGENSCHAFTEN

- Material aus hochfestem Polyamid

ZUSAMMENSETZUNG

- Oberstoff: 100% Polyamid;
Gewicht: 190 g/m²

PFLEGE



MODELLFARBEN

- SCHWARZ Farb-Nr. 9990
Caviar / 19-4006 TCX

INDIVIDUALISIERUNG

Stufe 3

Kontaktieren Sie uns: wir entwickeln das komplette Produkt individuell in Ihren Unternehmensfarben.

Alle Werkzeugtaschen werden ohne Inhalt geliefert.

GÜRTEL ZU IST ZU

ROBUSTER GÜRTEL

Modell-Nr. Unisex: 3611
Größenlauf: 60/75; 80/95; 100/115; 120/135

„zu ist zu“ - einmal eingestellt bleibt dieser hochwertige Gürtel den ganzen Tag zu. Man muss nichts verstellen und kann sich auf die Arbeit konzentrieren. Die hochwertigen Materialien sorgen für Komfort und Robustheit. Die Schnalle liegt gut in der Hand und ist leicht zu bedienen. Sie ist mit einem gravierten dezenten Schöffel PRO Logo. Das Gurtband ist geschmeidig und doch stabil genug, um unseren Adapter auch zu tragen, wenn es einmal wieder länger dauert.



Farb-Nr. 9990
SCHWARZ

PRODUKTEIGENSCHAFTEN

- 42 mm breites Band aus hochfestem, recyceltem Polyester
- Rostfreie Aluschnalle
- Stufenlos verstellbar
- Individuell kürzbares Gürtelband

MATERIALEIGENSCHAFTEN

- Robustes, schnelltrocknendes Band

ZUSAMMENSETZUNG

- Band: 100% Polyester (recycelt)
- Schnalle: Aluminium

PFLEGE



MODELLFARBEN

- SCHWARZ Farb-Nr. 9990
Caviar / 19-4006 TCX

INDIVIDUALISIERUNG

Stufe 3

Kontaktieren Sie uns: wir entwickeln das komplette Produkt individuell in Ihren Unternehmensfarben.



Accessoire: Gürtel zu ist zu
Hose: Kühlakku



STICK- UND DRUCKFLÄCHEN

Schöffel PRO Logostick befindet sich je nach Hosenmodell auf der linken Oberschenkel- oder Einschubtasche.

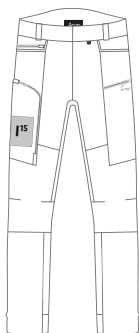

FRONTANSICHT
Maschine H, Modell 7007
Maschine D, Modell 7006

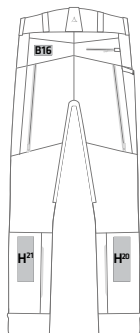

RÜCKENANSICHT
Maschine H, Modell 7007
Maschine D, Modell 7006

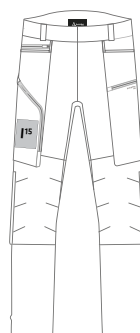

FRONTANSICHT
Maschine Knieschutz H, Modell 6162
Maschine Knieschutz D, Modell 6163

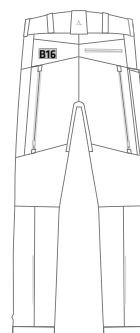

RÜCKENANSICHT
Maschine Knieschutz H, Modell 6162
Maschine Knieschutz D, Modell 6163

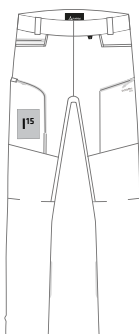

FRONTANSICHT
Arbeitstier H, Modell 7003
Arbeitstier D, Modell 7002

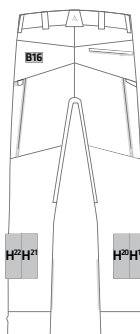

RÜCKENANSICHT
Arbeitstier H, Modell 7003
Arbeitstier D, Modell 7002

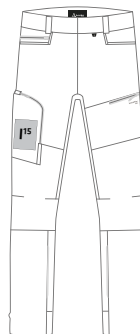

FRONTANSICHT
Allwettertalent Hose H, Modell 7001
Allwettertalent Hose D, Modell 7000

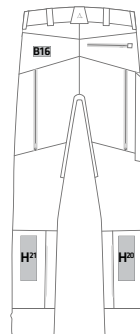

RÜCKENANSICHT
Allwettertalent Hose H, Modell 7001
Allwettertalent Hose D, Modell 7000

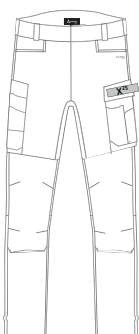

FRONTANSICHT
Meistermacher H, Modell 7510
Meistermacher D, Modell 7511

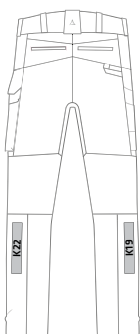

RÜCKENANSICHT
Meistermacher H, Modell 7510
Meistermacher D, Modell 7511

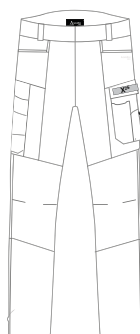

FRONTANSICHT
Bulldozer H, Modell 7502
Bulldozer D, Modell 7503

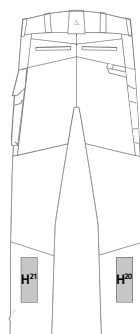

RÜCKENANSICHT
Bulldozer H, Modell 7502
Bulldozer D, Modell 7503



FRONTANSICHT
Meistermacher Latz H, Modell 7516
Meistermacher Latz D, Modell 7517

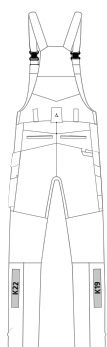

RÜCKENANSICHT
Meistermacher Latz H, Modell 7516
Meistermacher Latz D, Modell 7517



FRONTANSICHT
Undercover H, Modell 7005
Undercover D, Modell 7004

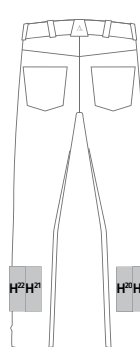

RÜCKENANSICHT
Undercover H, Modell 7005
Undercover D, Modell 7004

B = 70x40mm H = 60x200mm I = 90x120mm K = 210x40mm X = 80x20mm

STICK- UND DRUCKFLÄCHEN

Schöffel PRO Logostick befindet sich je nach Hosenmodell auf der linken Oberschenkel- oder Einschubtasche.



FRONTANSICHT

Schutzschild Polar Hose H, Modell 8186



RÜCKENANSICHT

Schutzschild Polar Hose H, Modell 8186



FRONTANSICHT

Arktis Hose H, Modell 6195

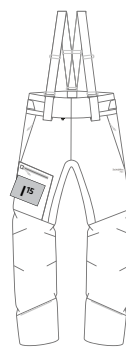

RÜCKENANSICHT

Arktis Hose H, Modell 6195



FRONTANSICHT

Meistermacher kurz H, Modell 7514
Meistermacher kurz D, Modell 7515

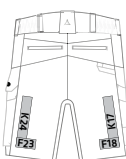

RÜCKENANSICHT

Meistermacher kurz H, Modell 7514
Meistermacher kurz D, Modell 7515



FRONTANSICHT

Maschine kurz H, Modell 6015
Maschine kurz D, Modell 6016

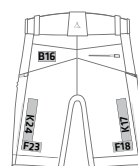

RÜCKENANSICHT

Maschine kurz H, Modell 6015
Maschine kurz D, Modell 6016

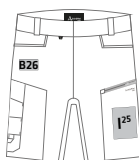

FRONTANSICHT

Kuhlakku H, Modell 7500
Kuhlakku D, Modell 7501

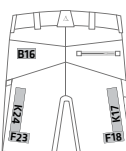

RÜCKENANSICHT

Kuhlakku H, Modell 7500
Kuhlakku D, Modell 7501

STICK- UND DRUCKFLÄCHEN

Schöffel PRO Logostick befindet sich bei allen Jacken und Oberteilen auf dem linken Oberarm. Bei Westen auf dem Aussenkragen.

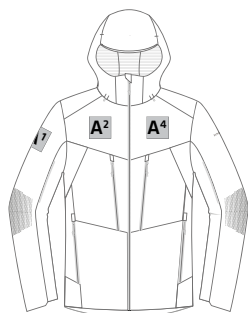

FRONTANSICHT

Schutzschild Ziplin H, Modell 6001
Schutzschild Ziplin D, Modell 6000

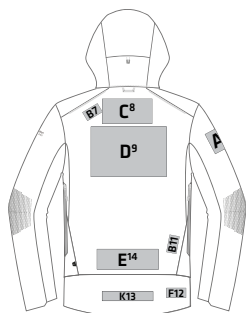

RÜCKENANSICHT

Schutzschild Ziplin H, Modell 6001
Schutzschild Ziplin D, Modell 6000

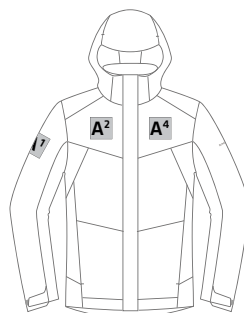

FRONTANSICHT

Regenwetter H, Modell 6087
Regenwetter D, Modell 6088

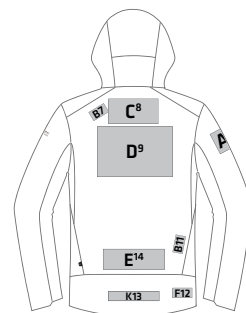

RÜCKENANSICHT

Regenwetter H, Modell 6087
Regenwetter D, Modell 6088

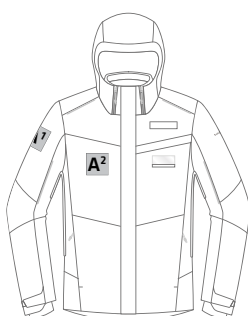

FRONTANSICHT A

Schutzschild Polar Jacke, Modell 6185

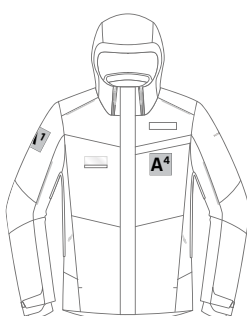

FRONTANSICHT B

Schutzschild Polar Jacke, Modell 6185

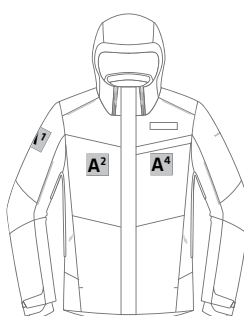

FRONTANSICHT C

Schutzschild Polar Jacke, Modell 6185

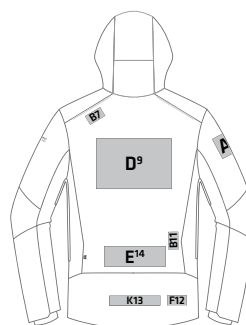

RÜCKENANSICHT

Schutzschild Polar Jacke, Modell 6185

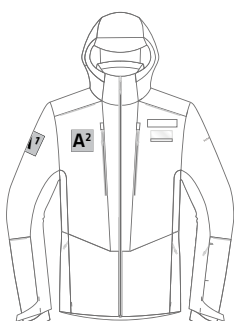

FRONTANSICHT A

Arktis Jacke H, Modell 6193
Arktis Jacke D, Modell 6194



FRONTANSICHT B

Arktis Jacke H, Modell 6193
Arktis Jacke D, Modell 6194

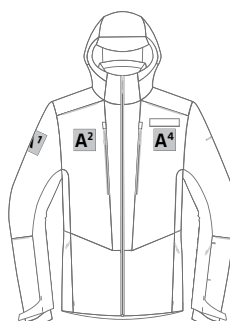

FRONTANSICHT C

Arktis Jacke H, Modell 6193
Arktis Jacke D, Modell 6194

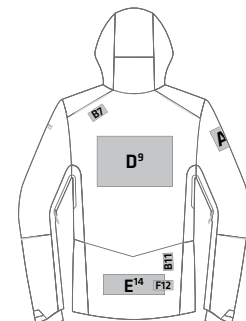

RÜCKENANSICHT

Arktis Jacke H, Modell 6193
Arktis Jacke D, Modell 6194

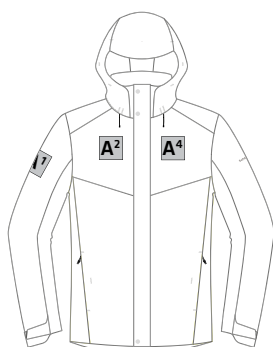

FRONTANSICHT

Winterzeit H, Modell 7525
Winterzeit D, Modell 7526

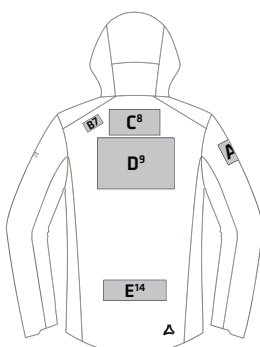

RÜCKENANSICHT

Winterzeit H, Modell 7525
Winterzeit D, Modell 7526



FRONTANSICHT

Regenzeit H, Modell 7522
Regenzeit D, Modell 7523

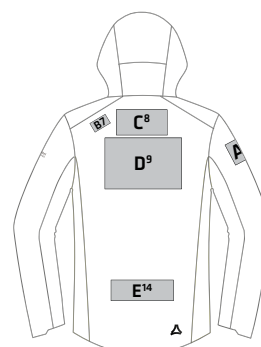

RÜCKENANSICHT

Regenzeit H, Modell 7522
Regenzeit D, Modell 7523

A = 70x70mm

B = 70x40mm

C = 160x80mm

D = 240x160mm

E = 210x70mm

F = 80x40mm

K = 210x40mm

STICK- UND DRUCKFLÄCHEN

Schöffel PRO Logostick befindet sich bei allen Jacken und Oberteilen auf dem linken Oberarm. Bei Westen auf dem Aussenkragen.

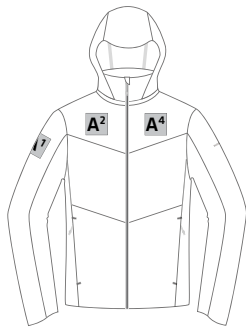

FRONTANSICHT
Regenschutz H, Modell 6141
Regenschutz D, Modell 6142

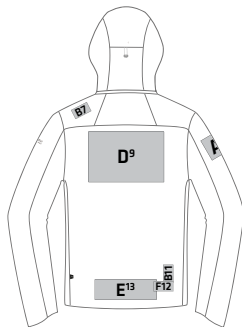

RÜCKENANSICHT
Regenschutz H, Modell 6141
Regenschutz D, Modell 6142



FRONTANSICHT
Meistermacher Jacke H, Modell 7535
Meistermacher Jacke D, Modell 7536

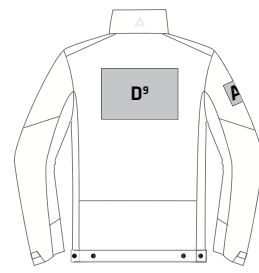

FRONTANSICHT
Meistermacher Jacke H, Modell 7535
Meistermacher Jacke D, Modell 7536



FRONTANSICHT
Allwettertalent Jacke H, Modell 6007
Allwettertalent Jacke D, Modell 6006

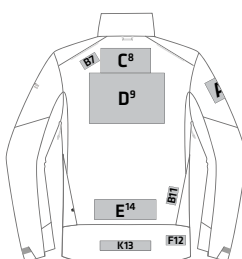

RÜCKENANSICHT
Allwettertalent Jacke H, Modell 6007
Allwettertalent Jacke D, Modell 6006



FRONTANSICHT
Einsteiger Bergbahn H, Modell 8082
Einsteiger Bergbahn D, Modell 8083

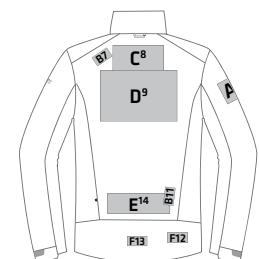

RÜCKENANSICHT
Einsteiger Bergbahn H, Modell 8082
Einsteiger Bergbahn D, Modell 8083



FRONTANSICHT
Einheizer Zipln H, Modell 6005
Einheizer Zipln D, Modell 6004

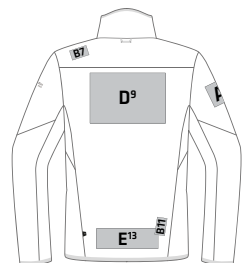

RÜCKENANSICHT
Einheizer Zipln H, Modell 6005
Einheizer Zipln D, Modell 6004



FRONTANSICHT
Multitalent Jacke H, Modell 7512
Multitalent Jacke D, Modell 7513

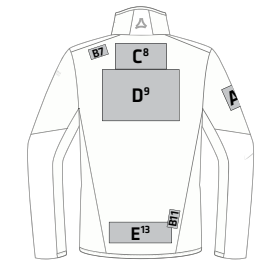

RÜCKENANSICHT
Multitalent Jacke H, Modell 7512
Multitalent Jacke D, Modell 7513

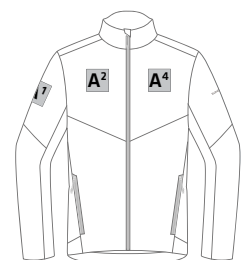

FRONTANSICHT
Wärmewächter H, Modell 7508
Wärmewächter D, Modell 7509

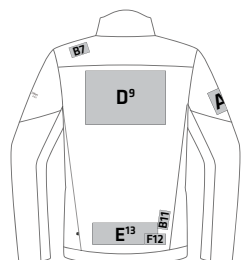

RÜCKENANSICHT
Wärmewächter H, Modell 7508
Wärmewächter D, Modell 7509



FRONTANSICHT
Wärmetauscher H, Modell 6150
Wärmetauscher D, Modell 6210

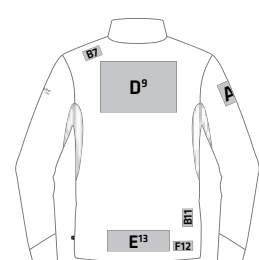

RÜCKENANSICHT
Wärmetauscher H, Modell 6150
Wärmetauscher D, Modell 6210

A = 70x70mm B = 70x40mm C = 160x80mm D = 240x160mm E = 210x70mm F = 80x40mm K = 210x40mm

STICK- UND DRUCKFLÄCHEN

Schöffel PRO Logostick befindet sich bei allen Jacken und Oberteilen auf dem linken Oberarm. Bei Westen auf dem Aussenkragen.

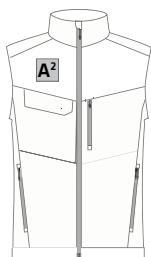

FRONTANSICHT

Meistermacher Weste H, Modell 7537
Meistermacher Weste D, Modell 7543

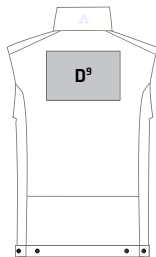

RÜCKENANSICHT

Meistermacher Weste H, Modell 7537
Meistermacher Weste D, Modell 7543

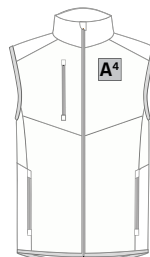

FRONTANSICHT

Einsteiger Weste Winter H, Modell 8117
Einsteiger Weste Winter D, Modell 8118

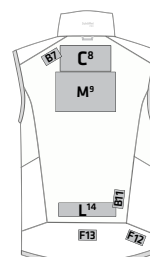

RÜCKENANSICHT

Einsteiger Weste Winter H, Modell 8117
Einsteiger Weste Winter D, Modell 8118

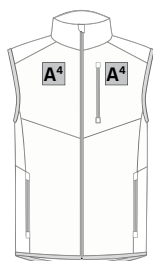

FRONTANSICHT

Einsteiger Weste H, Modell 8115
Einsteiger Weste D, Modell 8116

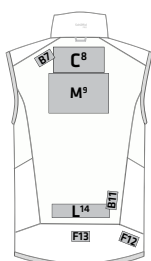

RÜCKENANSICHT

Einsteiger Weste H, Modell 8115
Einsteiger Weste D, Modell 8116

STICK- UND DRUCKFLÄCHEN

Schöffel PRO Logostick befindet sich bei allen Jacken und Oberteilen auf dem linken Oberarm. Bei Westen auf dem Aussenkragen.

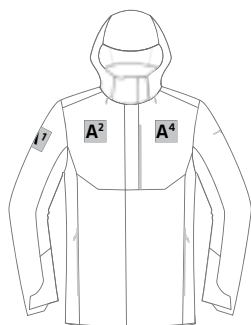

FRONTANSICHT
Wetter-Fest Zipln H, Modell 10101

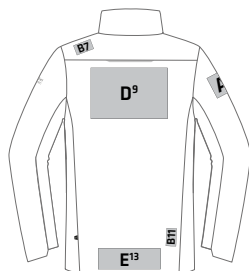

RÜCKENANSICHT
Wetter-Fest Zipln H, Modell 10101

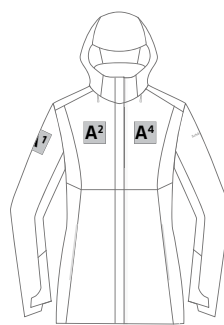

FRONTANSICHT
Wetter-Fest Zipln D, Modell 10106

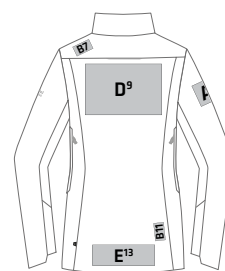

RÜCKENANSICHT
Wetter-Fest Zipln D, Modell 10106

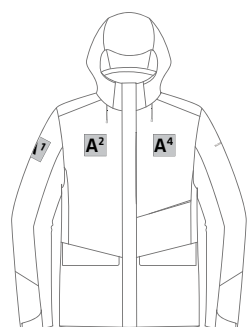

FRONTANSICHT
Wind&Wetter Zipln H, Modell 8010

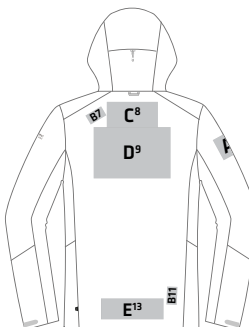

RÜCKENANSICHT
Wind&Wetter Zipln H, Modell 8010

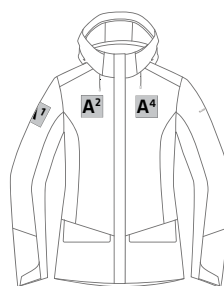

FRONTANSICHT
Wind&Wetter Zipln D, Modell 8011

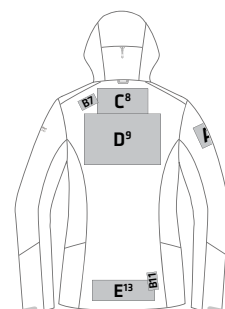

RÜCKENANSICHT
Wind&Wetter Zipln D, Modell 8011

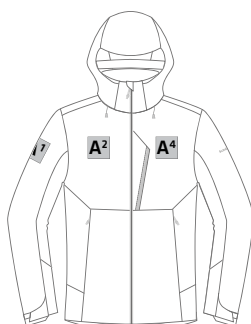

FRONTANSICHT
Jedentag H, Modell 10105

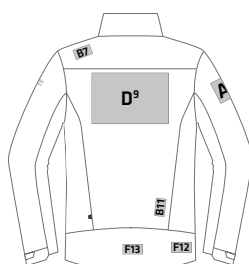

RÜCKENANSICHT
Jedentag H, Modell 10105

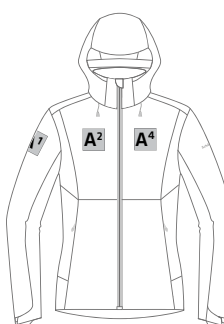

FRONTANSICHT
Jedentag D, Modell 10110

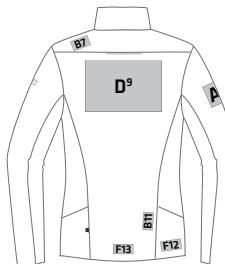

RÜCKENANSICHT
Jedentag D, Modell 10110

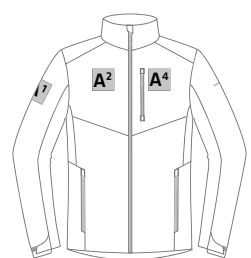

FRONTANSICHT
Einsteiger H, Modell 8008
Einsteiger D, Modell 8009

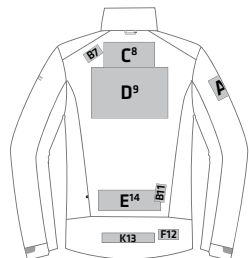

RÜCKENANSICHT
Einsteiger H, Modell 8008
Einsteiger D, Modell 8009

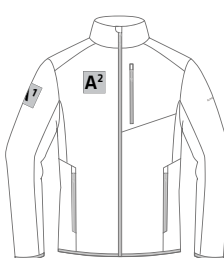

FRONTANSICHT
TreuerBegleiter H, Modell 8000
TreuerBegleiter D, Modell 8001

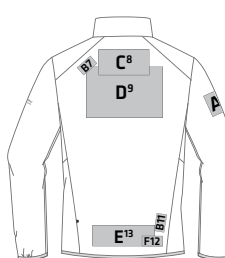

RÜCKENANSICHT
TreuerBegleiter H, Modell 8000
TreuerBegleiter D, Modell 8001

A = 70x70mm B = 70x40mm C = 160x80mm D = 240x160mm E = 210x70mm F = 80x40mm K = 210x40mm

STICK- UND DRUCKFLÄCHEN

Schöffel PRO Logostick befindet sich bei allen Jacken und Oberteilen auf dem linken Oberarm. Bei Westen auf dem Aussenkragen.

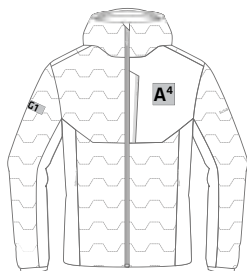

FRONTANSICHT

Kachelofen H, Modell 10102
Kachelofen D, Modell 10107

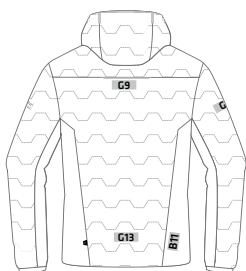

RÜCKENANSICHT

Kachelofen H, Modell 10102
Kachelofen D, Modell 10107

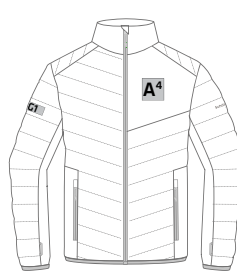

FRONTANSICHT

Winterspeck Zipln H, Modell 8002
Winterspeck Zipln D, Modell 8003



RÜCKENANSICHT

Winterspeck Zipln H, Modell 8002
Winterspeck Zipln D, Modell 8003

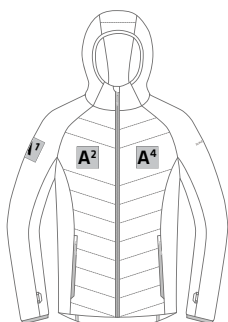

FRONTANSICHT

Zweijahrezeiten Zipln H, Modell 8006
Zweijahrezeiten Zipln D, Modell 8007

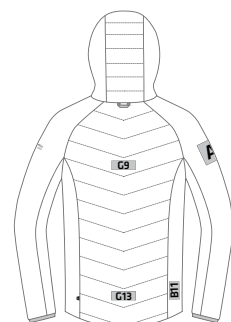

RÜCKENANSICHT

Zweijahrezeiten Zipln H, Modell 8006
Zweijahrezeiten Zipln D, Modell 8007

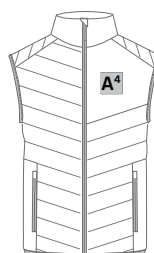

FRONTANSICHT

Winterspeck Weste Zipln H, Modell 8012
Winterspeck Weste Zipln D, Modell 8013

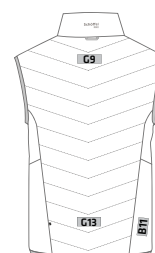

RÜCKENANSICHT

Winterspeck Weste Zipln H, Modell 8012
Winterspeck Weste Zipln D, Modell 8013

A = 70x70mm

B = 70x40mm

G = 70x25mm

STICK- UND DRUCKFLÄCHEN

Schöffel PRO Logostick befindet sich bei allen Jacken und Oberteilen auf dem linken Oberarm. Bei Westen auf dem Aussenkragen.

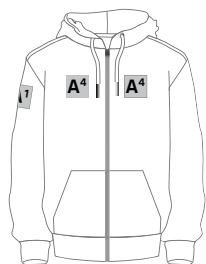

FRONTANSICHT
Lieblings Sweatjacke GOTS85 U, Modell 7089

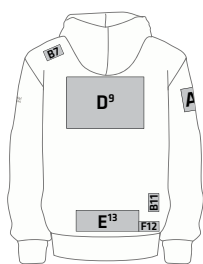

RÜCKENANSICHT
Lieblings Sweatjacke GOTS85 U, Modell 7089

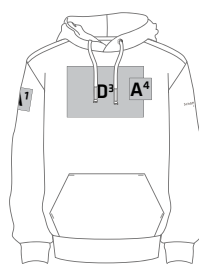

FRONTANSICHT
Lieblings Hoody GOTS90 U, Modell 6010

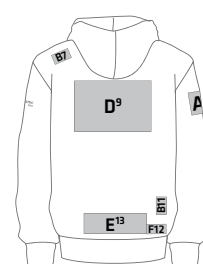

RÜCKENANSICHT
Lieblings Hoody GOTS90 U, Modell 6010

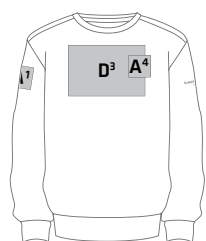

FRONTANSICHT
Lieblings Sweatshirt GOTS90 U, Modell 6009

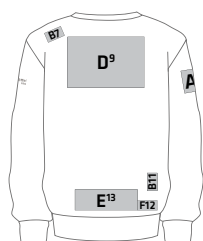

RÜCKENANSICHT
Lieblings Sweatshirt GOTS90 U, Modell 6009

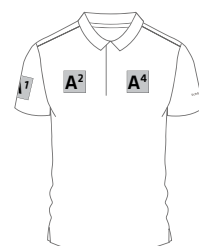

FRONTANSICHT
Lieblings Poloshirt WORK H, Modell 7025
Lieblings Poloshirt WORK D, Modell 7024

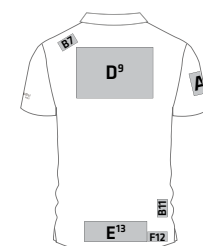

RÜCKENANSICHT
Lieblings Poloshirt WORK H, Modell 7025
Lieblings Poloshirt WORK D, Modell 7024

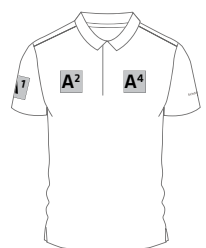

FRONTANSICHT
Lieblings Poloshirt Heavy WORK H, Modell 7097
Lieblings Poloshirt Heavy WORK D, Modell 7098

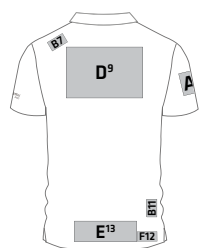

RÜCKENANSICHT
Lieblings Poloshirt Heavy WORK H, Modell 7097
Lieblings Poloshirt Heavy WORK D, Modell 7098

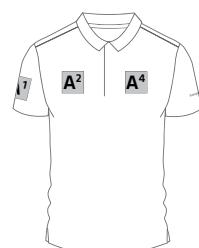

FRONTANSICHT
Lieblings Poloshirt CORPORATE H, Modell 7035
Lieblings Poloshirt CORPORATE D, Modell 7034

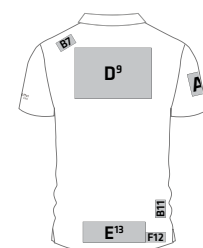

RÜCKENANSICHT
Lieblings Poloshirt CORPORATE H, Modell 7035
Lieblings Poloshirt CORPORATE D, Modell 7034

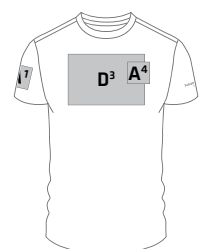

FRONTANSICHT
Lieblings T-Shirt WORK H, Modell 7036
Lieblings T-Shirt WORK D, Modell 7037

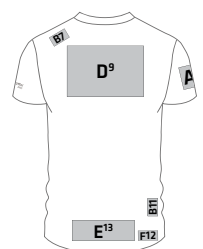

RÜCKENANSICHT
Lieblings T-Shirt WORK H, Modell 7036
Lieblings T-Shirt WORK D, Modell 7037

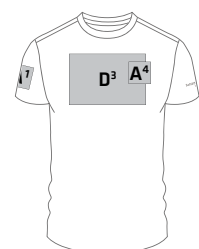

FRONTANSICHT
Lieblings T-Shirt CORP H, Modell 7046
Lieblings T-Shirt CORP D, Modell 7047

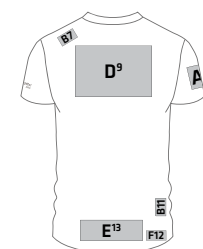

RÜCKENANSICHT
Lieblings T-Shirt CORP H, Modell 7046
Lieblings T-Shirt CORP D, Modell 7047

STICK- UND DRUCKFLÄCHEN

Schöffel PRO Logostick befindet sich bei allen Jacken und Oberteilen auf dem linken Oberarm. Bei Westen auf dem Aussenkragen.

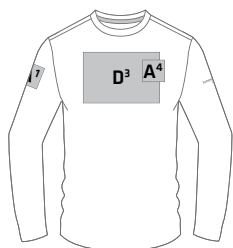

FRONTANSICHT

CIRC Funktions-Longsleeve H, Modell 6203
CIRC Funktions-Longsleeve D, Modell 6204

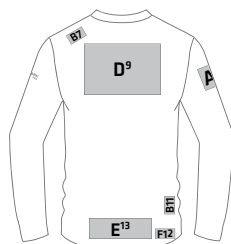

RÜCKENANSICHT

CIRC Funktions-Longsleeve H, Modell 6203
CIRC Funktions-Longsleeve D, Modell 6204

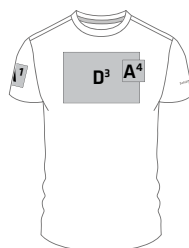

FRONTANSICHT

CIRC Funktions-T-Shirt H, Modell 6201
CIRC Funktions-T-Shirt D, Modell 6202

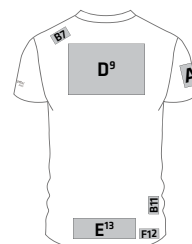

RÜCKENANSICHT

CIRC Funktions-T-Shirt H, Modell 6201
CIRC Funktions-T-Shirt D, Modell 6202



FRONTANSICHT

Allrounder H, Modell 10161
Allrounder D, Modell 10162

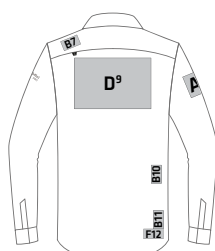

RÜCKENANSICHT

Allrounder H, Modell 10161
Allrounder D, Modell 10162

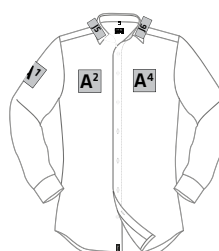

FRONTANSICHT

Businesshemd H, Modell 10154/10155
Businessbluse D, Modell 10156



RÜCKENANSICHT

Businesshemd H, Modell 10154/10155
Businessbluse D, Modell 10156

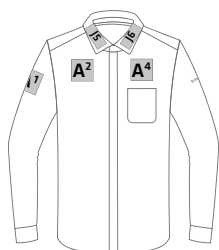

FRONTANSICHT

Holzfäller H, Modell 6011
Holzfäller D, Modell 6012

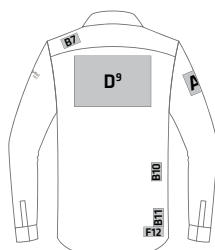

RÜCKENANSICHT

Holzfäller H, Modell 6011
Holzfäller D, Modell 6012

STICK- UND DRUCKFLÄCHEN HERREN

Schöffel PRO Logostick befindet sich bei allen Jacken und Oberteilen auf dem linken Oberarm. Bei Westen auf dem Aussenkragen.

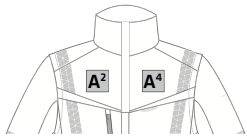

OPTION 1

Leuchtkegel Jacke H, Modell 7704
Leuchtkegel Jacke Zip Off H, Modell 7728
Leuchtkegel Weste Winter H, Modell 7724

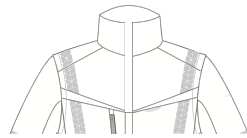

OPTION 2

Leuchtkegel Jacke H, Modell 7704
Leuchtkegel Jacke Zip Off H, Modell 7728
Leuchtkegel Weste Winter H, Modell 7724

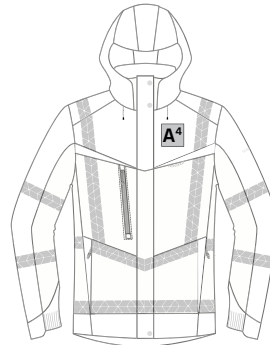

FRONTANSICHT
Polarlicht H, Modell 7700

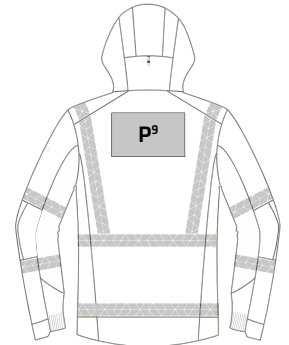

RÜCKENANSICHT
Polarlicht H, Modell 7700



FRONTANSICHT
Blitzlicht H, Modell 7702

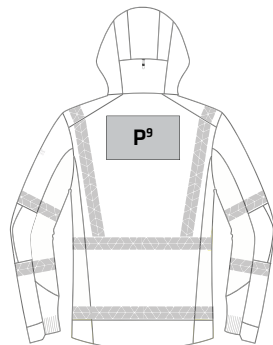

RÜCKENANSICHT
Blitzlicht H, Modell 7702

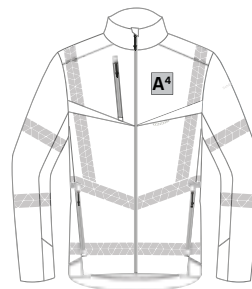

FRONTANSICHT
Neonwächter H, Modell 7726

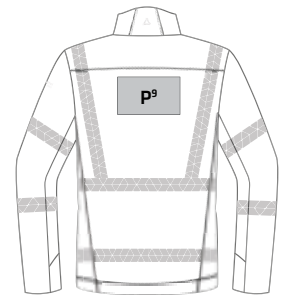

RÜCKENANSICHT
Neonwächter H, Modell 7726

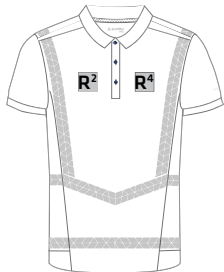

FRONTANSICHT
Warnheld Polo H, Modell 7734
Signalheld Polo H, Modell 7712

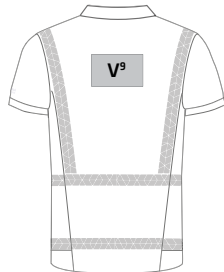

RÜCKENANSICHT
Warnheld Polo H, Modell 7734
Signalheld Polo H, Modell 7712

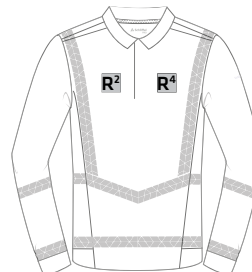

FRONTANSICHT
Warnheld Polo Longsleeve H, Modell 7736
Signalheld Polo Longsleeve H, Modell 7714

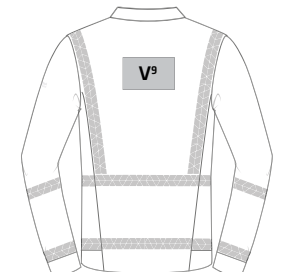

RÜCKENANSICHT
Warnheld Polo Longsleeve H, Modell 7736
Signalheld Polo Longsleeve H, Modell 7714

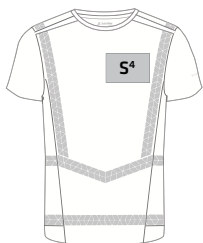

FRONTANSICHT
Warnheld T-Shirt H, Modell 7708
Signalheld T-Shirt H, Modell 7730

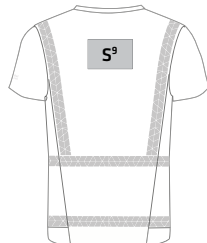

RÜCKENANSICHT
Warnheld T-Shirt H, Modell 7708
Signalheld T-Shirt H, Modell 7730

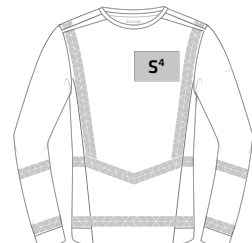

FRONTANSICHT
Warnheld T-Shirt Longsleeve H, Modell 7710
Signalheld T-Shirt Longsleeve H, Modell 7732



RÜCKENANSICHT
Warnheld T-Shirt Longsleeve H, Modell 7710
Signalheld T-Shirt Longsleeve H, Modell 7732

A = 70x70mm N = 200x50mm P = 200x120mm R = 60x60mm S = 150x100mm V = 160x100mm

STICK- UND DRUCKFLÄCHEN DAMEN

Schöffel PRO Logostick befindet sich bei allen Jacken und Oberteilen auf dem linken Oberarm. Bei Westen auf dem Aussenkragen.

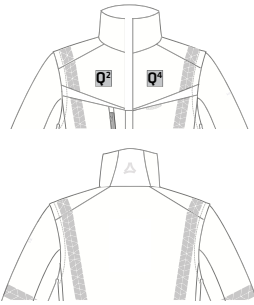

OPTION 1

Leuchtkegel Jacke D, Modell 7705
Leuchtkegel Jacke Zip Off D, Modell 7729
Leuchtkegel Weste Winter D, Modell 7725

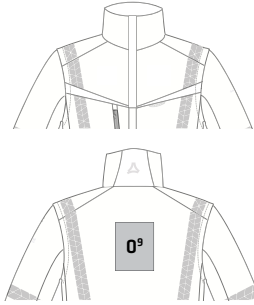

OPTION 2

Leuchtkegel Jacke D, Modell 7705
Leuchtkegel Jacke Zip Off D, Modell 7729
Leuchtkegel Weste Winter D, Modell 7725

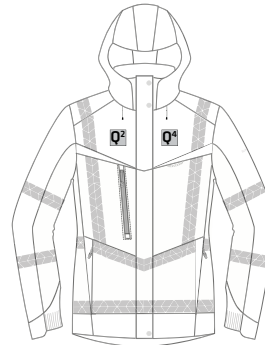

FRONTANSICHT

Polarlicht D, Modell 7701

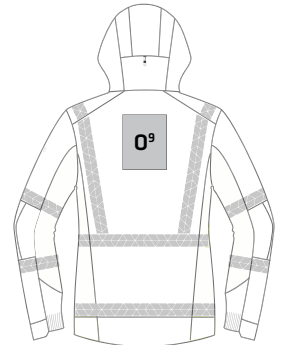

RÜCKENANSICHT

Polarlicht D, Modell 7701



FRONTANSICHT

Blitzlicht D, Modell 7703

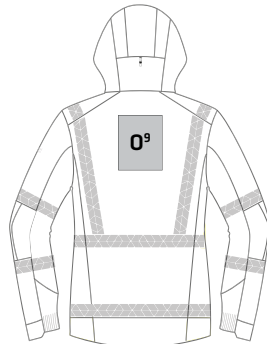

RÜCKENANSICHT

Blitzlicht D, Modell 7703

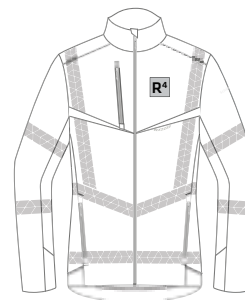

FRONTANSICHT

Neonwächter H, Modell 7727

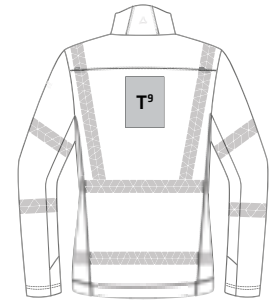

RÜCKENANSICHT

Neonwächter H, Modell 7727

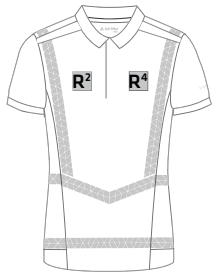

FRONTANSICHT

Warnheld Polo D, Modell 7735
Signalheld Polo D, Modell 7713

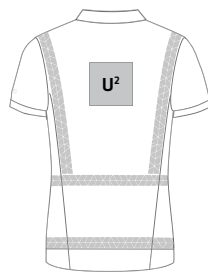

RÜCKENANSICHT

Warnheld Polo D, Modell 7735
Signalheld Polo D, Modell 7713

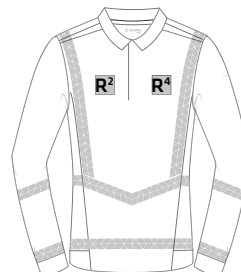

FRONTANSICHT

Warnheld Polo Longsleeve D, Modell 7737
Signalheld Polo Longsleeve D, Modell 7715

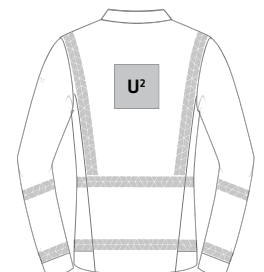

RÜCKENANSICHT

Warnheld Polo Longsleeve D, Modell 7737
Signalheld Polo Longsleeve D, Modell 7715

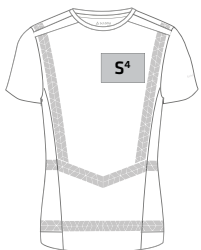

FRONTANSICHT

Warnheld T-Shirt D, Modell 7709
Signalheld T-Shirt D, Modell 7731

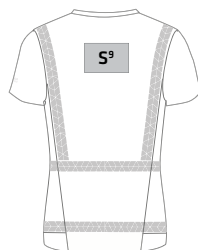

RÜCKENANSICHT

Warnheld T-Shirt D, Modell 7709
Signalheld T-Shirt D, Modell 7731

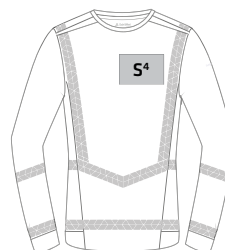

FRONTANSICHT

Warnheld T-Shirt Longsleeve D, Modell 7711
Signalheld T-Shirt Longsleeve D, Modell 7733



RÜCKENANSICHT

Warnheld T-Shirt Longsleeve D, Modell 7711
Signalheld T-Shirt Longsleeve D, Modell 7733

O = 120x150mm Q = 50x50mm R = 60x60mm S = 150x100mm T = 120x160mm U = 140x140mm

STICK- UND DRUCKFLÄCHEN HERREN

Schöffel PRO Logostick befindet sich je nach Hosenmodell auf der linken Oberschenkel- oder Einschubtasche.

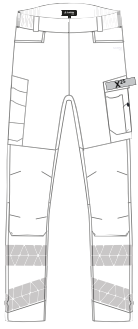

FRONTANSICHT

Meistermacher H, Modell 7716
Meistermacher D, Modell 7717

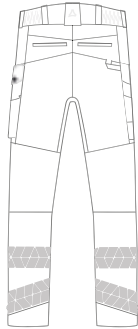

RÜCKENANSICHT

Meistermacher H, Modell 7716
Meistermacher D, Modell 7717



FRONTANSICHT

Meistermacher Latz H, Modell 7720
Meistermacher Latz D, Modell 7721



RÜCKENANSICHT

Meistermacher Latz H, Modell 7720
Meistermacher Latz D, Modell 7721



FRONTANSICHT

Meistermacher kurz H, Modell 7718
Meistermacher kurz D, Modell 7719

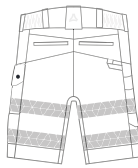

RÜCKENANSICHT

Meistermacher kurz H, Modell 7718
Meistermacher kurz D, Modell 7719

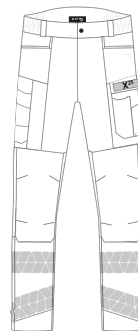

FRONTANSICHT

Bulldozer H, Modell 7706
Bulldozer D, Modell 7707

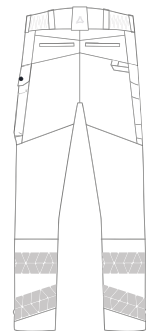

RÜCKENANSICHT

Bulldozer H, Modell 7706
Bulldozer D, Modell 7707

X = 80x20mm

NACHTRÄGLICHE LOGOVEREDELUNG

Gerne lassen wir Ihre Produkte nach Ihren Vorgaben individuell mit Logo veredeln. Durch spezielle Individualisierungszugänge lassen wir Ihr Unternehmenslogo nach außen strahlen und auf der Innenseite des Kleidungsstücks (Jacken) hinter dem Futter verschwinden. Premiumprodukt mit Premiumindividualisierung.

BESTICKUNG:

Pro Stick wird ein Stickprogramm entwickelt, das wir Ihnen einmalig in Rechnung stellen. Das Stickprogramm ist wieder-verwendbar.
Die Stickkosten sind abhängig von der gewünschten Stückzahl, Größe und der Farbigkeit Ihres Logos. Nach der Bestickung wasserdichter Textilien müssen diese anschließend wieder versiegelt werden, um die Witterungsbeständigkeit zu erhalten.

TRANSFERDRUCK:

Für Transferdrucke wird ein Transferfilm entwickelt. Der Preis für Transferdrucke ist abhängig von der Größe des Logos sowie der Anzahl der darin enthaltenen Farben. Auch für das Aufbringen des Transfers entstehen Aufwendungen. Es fallen aber keine zusätzlichen Filmerstellungskosten- oder Schablonenkosten an (keine Fixkosten). Transferdrucke sind oftmals erste Wahl bei wasserdichten Textilien.

SIEBDRUCK (DIREKTDRUCK) ODER SIEBDRUCKTRANSFERS

Der Preis für Siebdrucke ist abhängig von der Größe und Ab-nahmehmenge des Logos und der darin enthaltenen Farben. Es fallen einmalig Filmerstellungskosten an. Siebdruck (Direkt-druck) steht nur bei Baumwollprodukten zur Auswahl.

ANFORDERUNGEN FÜR KUNDENINDIVIDUELLE VEREDELUNG

Dateiformate für Druckvorlagen

Vektorbasiert: AI, EPS, PDF
Alle Vorlagen werden 1:1 umgesetzt und nicht nachbearbeitet.

Mindestgröße der Buchstaben

Bei Bestickungen muss der kleinste Buchstabe innerhalb eines Schriftzugs technisch bedingt mind. 6 mm groß sein, damit die Sticknadel diesen darstellen kann und das Logo gut lesbar ist. Bei Transfer- und Siebdruck beträgt die minimale Buchstaben-größe 3 mm. Die Strichstärke der Buchstaben muss größer 0,5 mm sein.

Farbverläufe

Farbverläufe können nicht gestickt, nach erfolgter Logoprüfung in Einzelfällen aber gedruckt werden.



TECHNOLOGIEN

Schöffel
PRO



4D BODY MAPPING

4D BODY MAPPING ist ein Design-Prinzip, das auf Körperzonen, Einsatzbereichen, Aktivitätslevel und Wetterverhältnissen basiert. 4D BODY MAPPING - Bekleidung besteht aus einem Mix aus Materialien und Technologien, der Wärme in einigen Bereichen speichert, Feuchtigkeit optimal abgibt, mechanische

Einwirkungen reduziert und ideale Bewegungsfreiheit mit perfektem Wetterschutz verbindet. 4D BODY MAPPING bietet den Mehrwert, bei allen beruflichen Herausforderungen und bei jedem Wetter trocken, gut geschützt und maximal leistungsfähig zu bleiben.

FLEECE

FLEECE

Bei Fleece handelt es sich um einen gewirkten Stoff mit aufgerauter, weicher Oberfläche. Bei der Produktion der Maschenware entstehen kleine Garnschlaufen, die aufgeschnitten und aufgeraut werden, sodass die weiche und anschmiegsame Struktur entsteht. Je höher das Flächengewicht des

Materials in Gramm pro Quadratmeter ist, desto höher wird die Wärmeleistung der Bekleidung. Das Gewicht bewegt sich in der Regel zwischen 100 und 300 Gramm, sodass zwischen Fleece Varianten in verschiedenen Gewichtsklassen unterschieden werden kann.

STRETCH

STRETCH

Stretch kann durch zwei unterschiedliche Faktoren erreicht werden. Zum einen gibt es Mechanical Stretch, der durch die Konstruktion des Materials, wie beispielsweise beim Stricken, erzeugt wird. Zum anderen kann Stretch durch das Beifügen von Elasthan hergestellt werden. Durch diese Materialmi-

schung entsteht ein nachgiebiger Stoff, der besonders bequem und trageangenehm ist.



CORDURA® Advanced Fabrics

Die Marke CORDURA® steht für technisch hochwertige Gewebe, bei denen Robustheit zählt. CORDURA® Advanced Fabrics sind bekannt für ihre ausgezeichnete Abrieb-, Reiß- und Verschleißfestigkeit sowie dem anhaltenden Tragekomfort.

CORDURA® Advanced Fabrics stehen für Langlebigkeit und Beständigkeit.



S.CAFÉ®

S.Café® ist ein technischer Faserverbund aus Polyesterfasern. Aus dem Abfallprodukt Kaffeesatz, welcher beim herkömmlichen Kaffeekochen aus Kaffeebohnen entsteht, wird Kaffeeöl gewonnen. Dieses wird dann mit einem Granulat, das im Grunde die Spinnflüssigkeit ist, vermischt. Somit werden

dem Polyester die verbesserten Eigenschaften dieser besonderen Technologie gegeben, wie beispielsweise optimierte Geruchneutralisierung und die natürliche antibakterielle Wirkung.



S.CAFÉ® ICE-CAFÉ™ FABRIC

ICE-CAFÉ™ ist eine Erweiterung der S.Café® Technologie für Nylonfasern. Sie steht für einen extra Kühleffekt. Diese Wirkung wird unter anderem durch die Beigabe eines Stein Kristall Pulvers erzielt. Bei diesem handelt es sich um einen Komplex aus Siliziumdioxid, Titandioxid und Zinkoxid, auch als Ja-

destein bekannt. Diese Kristalle besitzen eine höhere Wärmeleitfähigkeit als die Materialfaser an sich.



LAGEN-SYSTEM

Das Lagen-System sorgt für optimales Körperklima und Anpassungsfähigkeit an wechselnde Bedingungen. Die Technologie ermöglicht, dass man sich das Outfit nach persönlichem Empfinden individuell zusammenstellen kann. Von Sonne bist Regen. Egal, ob es windet oder schneit. Dank des

Schichtenprinzips ist man Lage für Lage perfekt gerüstet und bereit für jedes Wetter.



VENTURI

VENTURI ist eine geschlossene Membrane, die keine Öffnungen beziehungsweise Poren hat, durch die Wasser oder Wind eindringen kann. Die VENTURI Membran liegt zwischen Ober- und Futterstoff und wird je nach Einsatzbereich mit verschiedenen

Oberstoffen verbunden. So wird je nach Modell ein 2- oder 3-Lagen Laminat verarbeitet. Die Besonderheit von VENTURI ist der hervorragende Griff, der für ein weiches Tragegefühl sorgt.



Sorona®

Sorona® ist ein innovativer, pflanzenbasierter Stoff (Mais), der durch seine umweltschonende Herstellung und herausragende Materialeigenschaften überzeugt. Der verwendete Polyester mit 75 Denier ist wasserabweisend und lässt sich problemlos in herkömmlichen Recyclingprozessen für Polyester wiederverwerten. Dabei punktet Sorona® nicht nur

mit seiner Nachhaltigkeit, der Produktionsprozess verursacht deutlich weniger Treibhausgasemissionen, sondern auch mit seiner funktionalen Vielseitigkeit. Die dauerhafte Dehnbarkeit des Materials sorgt für hohen Tragekomfort und eine ausgezeichnete Rücksprungkraft, wodurch Kleidungsstücke ihre Form auch nach häufiger Beanspruchung behalten.



PRO ReFlex

Die innovativen PRO ReFlex Reflexstreifen setzen neue Maßstäbe in Sachen Sicherheit und Tragekomfort. Entwickelt für den Einsatz in hochwertiger Warnschutzbekleidung, bieten sie nicht nur maximale Sichtbarkeit bei Tag und Nacht, sondern auch ein angenehmes, leichtes Tragegefühl – selbst bei langen Einsätzen. Dank Ihrer exzellenten Material-

qualität sind die PRO ReFlex Reflexstreifen besonders langlebig und halten mindestens 50 Waschkreisläufe stand, ohne an Reflexkraft zu verlieren. Für Bekleidung mit elastischen Stoffen sind sie zudem flexibel und dehnbar, sodass die optimale Bewegungsfreiheit und der hohe Tragekomfort jederzeit erhalten bleiben.

PRO AR40

PRO AR95

PRO AR40 & PRO AR95

Das extrem robuste PRO AR40 Gewebe verleiht Kniepartie und Werkzeuggaschen maximale Abriebfestigkeit und zuverlässigen Schutz. Das innovative Gewebe PRO AR95 setzt neue Maßstäbe in puncto Haltbarkeit bei uneingeschränkter Beweglichkeit dank 4-Wege-Stretch. Die Produktlebensdauer, der nach EN 14404 zertifizierten Arbeitshosenmodelle

wird durch die innovativen Besatzmaterialien (je nach Arbeitshosenmodell) PRO AR40 und PRO AR95 erheblich verlängert. Dies führt zu einer Kosteneinsparung für Unternehmen und Betriebe sowie einem schonenden Umgang mit Ressourcen und der Umwelt. Zudem sorgt diese Lösung stets für ein repräsentatives Erscheinungsbild.

NORMEN

EN 342

Kleidung, die gemäß der EN 342 Norm zertifiziert ist, bietet einen effektiven Schutz vor den Auswirkungen der Kälte. Wenn Sie in einer kalten Umgebung arbeiten, benötigen Sie Kleidung, die nicht nur schützt, sondern auch Ihren Körper warmhält. Eine Arbeitsumgebung gilt als kalt, wenn die Temperatur höchstens -5 °C beträgt. Dabei werden nicht nur Lufttemperatur berücksichtigt, sondern auch Luftfeuchtigkeit und Windgeschwindigkeit. Bei starkem Wind müssen Sie eine stärker isolierende Kleidung tragen, selbst wenn die Temperatur gleichbleibt. Es ist wichtig zu beachten, dass nasse Kleidung weniger Schutz bietet. Daher sollte Ihre Arbeitskleidung immer trocken gehalten werden. Um den Schutz vor Kälteeinflüssen zu maximieren und lokale Auskühlungen zu vermeiden sollten Sie von Kopf bis Fuß auf angemessene Bekleidung achten. Eine weitere wichtige Maßnahme besteht darin sicherzustellen dass alle Reißverschlüsse und Verschlüsse geschlossen sind; beispielsweise am Handgelenk.

EN 343

Regenschutzbekleidung schützt den Träger gegen den Einfluss von Niederschlag in Form von Regen oder Schneeflocken. Da sie den Träger vor nicht extremen Wetterbedingungen (Regen, Schneeflocken) schützen soll, fällt gewerblich genutzte Regenschutzbekleidung in den Geltungsbereich der PSA-VO und ist eine Persönliche Schutzausrüstung (PSA) nach Kategorie I. Die Kategorie I bezeichnet dabei eine einfache PSA, zum Schutz gegen minimale Gefahren. Die zwei Hauptbestandteile der Prüfung sind die Wasserdichte und Atmungsaktivität, dessen Ergebnisse in die Klassen 1 bis 4 kategorisiert werden, wobei die Klasse 1 den Mindeststandard der Norm erfüllt und ausreichenden Schutz gegen Regen und Schneeflocken bietet. Die Klasse 4 ist die höchste erreichbare Klasse und zeichnet das Bekleidungsstück mit sehr guten wasserdichten und atmungsaktiven Eigenschaften aus. Die Kennzeichnung 4/4 bezeichnet zum Ersten die erreichte Klasse für die wasserdichten Eigenschaften und zum zweiten die erreichte Klasse für die atmungsaktiven Eigenschaften.

EN 14404 TYP 2

Nach der EN 14404 wird Knieschutz von Arbeitshosen im Zusammenhang mit Knieschutzpolstern geregelt. Der Typ 2 dieser Norm regelt Polster, die in Taschen am Hosenbein fix oder lose befestigt sind. Es wird in 3 Leistungsstufen unterteilt:

- Stufe 0: Bodenfläche ohne Unebenheiten, ohne Durchstichschutz
- Stufe 1: Bodenfläche kann Unebenheiten aufweisen, mit Durchstichschutz
- Stufe 2: Unter schwierigen Bedingungen einsetzbar, mit Durchstichschutz

Um die Norm zu erhalten muss die jeweilige Hose mit einem bestimmten Kniepolster getestet werden. Nutzt man die Hose mit anderen Polstern ist die Norm nicht erfüllt.

EN 13758

Je nach Hauttyp und Intensität der UV-Strahlung können 5 bis 40 Minuten genügen, um Sonnenbrände zu verursachen. Wiederholte Hautbeschädigungen dieser Art können zu schweren Zellschädigung führen, die zeitverzögert auch Hautkrebs hervorrufen können. Nach EN 13758 zertifizierte Bekleidung kann der Haut einen gewissen Schutz bieten. Die Norm legt Verfahren zur Bestimmung der Durchlässigkeit ultravioletter Strahlung fest und definiert die Auszeichnung/Klassifikation. Die Norm hat nur eine Leistungsstufe von 40+. Nur von Bekleidung bedeckte Bereiche werden geschützt. Die Leistung dieser Schutzkleidung kann durch dauerhafte Verwendung oder in nassem Zustand abnehmen.

Atmungsaktivität:

Atmungsaktivität ist die Bezeichnung für den Feuchtigkeitstransport und steht damit für die Wasserdampfdurchlässigkeit eines Materials von innen nach außen.

- Der RET-Wert (resistance – evaporation – transmission) bestimmt den Widerstand, den ein textiler Stoff dem Wasserdampf entgegensetzt. Je niedriger der Widerstand, desto höher die Wasserdampfdurchlässigkeit, d. h. Atmungsaktivität (sehr gut = 0-6, gut = 6-13, befriedigend = 13-20, unbefriedigend = >20).
- Der MVTR-Wert (moisture vapour transmission rate) gibt an, welche Wassermenge in 24 Stunden durch einen Quadratmeter Stoff verdunstet (gemessen in Gramm). Je höher der Wert, desto höher die Atmungsaktivität (sehr guter Wert > 10.000 g/m²/24h).

Wasserabweisung:

Eine wasserabweisende Wirkung von Textilien wird durch hydrophobe Ausrüstung erreicht. Die Oberfläche wird so verändert, dass diese von Wasser nicht benetzt wird.

Wasserdichtigkeit:

Die Wassersäule gibt die Wasserdichtigkeit eines Materials an. Sie wird in Millimeter Wassersäule (mmWS) angegeben und beschreibt den Druck, dem das Material standhalten kann, bevor Wasser durchdringt. Ein hoher Wert bedeutet somit eine hohe Dichtigkeit des Materials.



EN 20471

Hochsichtbare Warnschutzbekleidung

Warnschutzbekleidung dient dazu, Personen bei unterschiedlichen Lichtverhältnissen am Tag sowie bei Dunkelheit durch Fahrzeugbeleuchtung deutlich sichtbar zu machen – unabhängig von ihrer Körperhaltung oder Position. Damit diese Sichtbarkeit zuverlässig gewährleistet ist, definiert die Norm Anforderungen an das farbige, fluoreszierende Hintergrundmaterial sowie an das retroreflektierende Material. Ebenso sind Mindestflächen und deren Anordnung klar geregelt. Die Zahl neben dem entsprechenden Symbol kennzeichnet die jeweilige Warnschutzklasse. Insgesamt gibt es drei Klassen, wobei Klasse 3 den höchsten Schutzgrad bietet. Kleidung der Klasse 3 muss – unabhängig von den Mindestflächen – den Oberkörper sowie entweder die Ärmel oder die langen Hosenbeine mit retroreflektierenden Streifen vollständig umschließen. Bekleidung, die nach EN ISO 20471 zertifiziert ist, wird unter anderem nach fünf Waschzyklen gemäß der Pflegekennzeichnung geprüft.

ÜBERSICHTSTABELLEN

ERREICHTER WARNSCHUTZKLASSEN DER EINZELNEN PRODUKTE UND IN KOMBINATION

Herren		7706 WS Bulldozer Klasse 2	7716 88 WS Meistermacher, Größe 23, 44+46 Klasse 1	7716 00 WS Meistermacher, Größe 24 ->, 48-> Klasse 2	7766 WS Meistermacher, Größe 23 ->, 44-> Klasse 2	7720 WS Meistermacher, Latz, Klasse 2	7718 WS Meistermacher, kurz, Klasse 1
	Gruppe	V	X	V	U	U	K2
7708 WS Warnheld, T-Shirt, Kl. 2	T3	Klasse 3	Klasse 2	Klasse 3	Klasse 3	Klasse 3	Klasse 2
7730 WS Signalheld, T-Shirt, Kl. 2	T3	Klasse 3	Klasse 2	Klasse 3	Klasse 3	Klasse 3	Klasse 2
7734 WS Warnheld, Polo, Kl. 2	T3	Klasse 3	Klasse 2	Klasse 3	Klasse 3	Klasse 3	Klasse 2
7712 WS Signalheld, Polo, Kl. 2	T3	Klasse 3	Klasse 2	Klasse 3	Klasse 3	Klasse 3	Klasse 2
7710 WS Warnheld, Longsleeve, Kl. 2	B	Klasse 3	Klasse 3	Klasse 3	Klasse 3	Klasse 3	Klasse 3
7732 WS Signalheld, Longsleeve, Kl. 2	B	Klasse 3	Klasse 3	Klasse 3	Klasse 3	Klasse 3	Klasse 3
7714 WS Signalheld, Polo Long, Kl. 2	B	Klasse 3	Klasse 3	Klasse 3	Klasse 3	Klasse 3	Klasse 3
7736 WS Warnheld, Polo Long, Kl. 2	B	Klasse 3	Klasse 3	Klasse 3	Klasse 3	Klasse 3	Klasse 3
7724 WS Leuchtkegel, Weste Winter, Kl. 2	T3	Klasse 3	Klasse 2	Klasse 3	Klasse 3	Klasse 3	Klasse 2
7728 WS Leuchtkegel, Jacke Zipoff, Jacke, Kl. 3	A	Klasse 3	Klasse 3	Klasse 3	Klasse 3	Klasse 3	Klasse 3
7728 WS Leuchtkegel, Jacke Zipoff, Weste Kl. 2	T3	Klasse 3	Klasse 2	Klasse 3	Klasse 3	Klasse 3	Klasse 2
7726 88 WS Neonwächter, Fleece (XS), Kl. 2	C	Klasse 3	Klasse 2	Klasse 3	Klasse 3	Klasse 3	Klasse 2
7726 00 WS Neonwächter, Fleece (S-6XL), Kl. 3	A	Klasse 3	Klasse 3	Klasse 3	Klasse 3	Klasse 3	Klasse 3
7700 WS Polarlicht, Jacke, Kl. 3	A	Klasse 3	Klasse 3	Klasse 3	Klasse 3	Klasse 3	Klasse 3
7702 WS Blitzlicht, Jacke, Kl. 3	A	Klasse 3	Klasse 3	Klasse 3	Klasse 3	Klasse 3	Klasse 3

Zertifizierung in Kombination

Durch die Kombination zweier einzelner Warnschutzkleidungsstücke gemäß EN 20471 kann der Träger eine höhere Klasse für das zusammengesetzte Set erreichen. Zum Beispiel ergibt ein Langarmshirt mit Kombinationsgruppe B in Verbindung mit einer Hose der Kombinationsklasse V oder W eine EN 20471 Klasse 3 für die Kombination. Die höhere Klasse wird nur mit zertifizierten Kombinationen erreicht. Dies ist die Kombinationsübersicht von Schöffel PRO und funktioniert ausschließlich mit Kleidungsstücken von Schöffel PRO. Die Gruppen A-F und T1-T3 sind Kleidungsstücke für den oberen Körperbereich. Die Gruppen U-Z und K1-K2 sind Kleidungsstücke für den unteren Körperbereich. Die Kombinationsgruppe ist auf dem Etikett des Kleidungsstücks angegeben.

Gruppe	U	V	W	X	Y	Z	K1	K2
A	3	3	3	3	3	2	2	3
B	3	3	3	3	3	2	2	3
C	3	3	3	2	2	2	2	2
D	3	3	2	2	2	1	1	2
E	3	2	2	2	1	1	1	1
F	2	2	2	1	1	1	1	1
T3	3	3	3	2	2	2	2	2
T2	3	3	2	2	2	1	1	2
T1	2	2	2	1	1	1	1	1

Die erreichte Schutzklasse kann durch das Kombinieren mehrerer Kleidungsstücke erhöht werden



Damen		7707 88 WS Bulldozer (A) Größe 34 + 36 Klasse 1	7707 00 WS Bulldozer (A) Größe 38 -> Klasse 2	7770 00 WS Bulldozer (A) Klasse 2	7717 88 WS Meistermacher, Größe 34 + 36 Klasse 1	7717 00 WS Meistermacher, Größe 38 -> Klasse 2	7767 WS Meistermacher, Größe 34 -> Klasse 2	7721 WS Meistermacher, Latz, Klasse 2	7719 WS Meistermacher, kurz, Klasse 1
	Gruppe	X	V	V	X	V	U	U	K2
7709 88 WS Warnheld, T-Shirt, XXS-XS, Kl. 1	T1	Klasse 1	Klasse 2	Klasse 2	Klasse 1	Klasse 2	Klasse 2	Klasse 2	Klasse 1
7709 00 WS Warnheld, T-Shirt, S-> Kl. 2	T3	Klasse 2	Klasse 3	Klasse 3	Klasse 2	Klasse 3	Klasse 3	Klasse 3	Klasse 2
7731 88 WS Signalheld, T-Shirt, XXS-XS, Kl. 1	T1	Klasse 1	Klasse 2	Klasse 2	Klasse 1	Klasse 2	Klasse 2	Klasse 2	Klasse 1
7731 00 WS Signalheld, T-Shirt, S-> Kl. 2	T3	Klasse 2	Klasse 3	Klasse 3	Klasse 2	Klasse 3	Klasse 3	Klasse 3	Klasse 2
7735 88 WS Warnheld, Polo, XXS-XS, Kl. 1	T1	Klasse 1	Klasse 2	Klasse 2	Klasse 1	Klasse 2	Klasse 2	Klasse 2	Klasse 1
7735 00 WS Warnheld, Polo, S-> Kl. 2	T3	Klasse 2	Klasse 3	Klasse 3	Klasse 2	Klasse 3	Klasse 3	Klasse 3	Klasse 2
7713 88 WS Signalheld, Polo, XXS-XS Kl. 1	T1	Klasse 1	Klasse 2	Klasse 2	Klasse 1	Klasse 2	Klasse 2	Klasse 2	Klasse 1
7713 00 WS Signalheld, Polo, S-> Kl. 2	T3	Klasse 2	Klasse 3	Klasse 3	Klasse 2	Klasse 3	Klasse 3	Klasse 3	Klasse 2
7711 88 WS Warnheld, Longsleeve, XXS-XS Kl. 1	C	Klasse 2	Klasse 3	Klasse 3	Klasse 2	Klasse 3	Klasse 3	Klasse 3	Klasse 2
7711 00 WS Warnheld, Longsleeve, S-> Kl. 2	C	Klasse 2	Klasse 3	Klasse 3	Klasse 2	Klasse 3	Klasse 3	Klasse 3	Klasse 2
7733 88 WS Signalheld, Longsleeve, XXS-XS Kl. 1	C	Klasse 2	Klasse 3	Klasse 3	Klasse 2	Klasse 3	Klasse 3	Klasse 3	Klasse 2
7733 00 WS Signalheld, Longsleeve, S-> Kl. 2	C	Klasse 2	Klasse 3	Klasse 3	Klasse 2	Klasse 3	Klasse 3	Klasse 3	Klasse 2
7737 88 WS Warnheld, Polo Long, XXS-XS Kl. 1	D	Klasse 2	Klasse 3	Klasse 3	Klasse 2	Klasse 3	Klasse 3	Klasse 3	Klasse 2
7737 00 WS Warnheld, Polo Long, S-> Kl. 2	C	Klasse 2	Klasse 3	Klasse 3	Klasse 2	Klasse 3	Klasse 3	Klasse 3	Klasse 2
7715 88 WS Signalheld, Polo Long, XXS-XS Kl. 1	D	Klasse 2	Klasse 3	Klasse 3	Klasse 2	Klasse 3	Klasse 3	Klasse 3	Klasse 2
7715 00 WS Signalheld, Polo Long, S-> Kl. 2	C	Klasse 2	Klasse 3	Klasse 3	Klasse 2	Klasse 3	Klasse 3	Klasse 3	Klasse 2
7725 WS Leuchtkegel, Weste Winter, Kl. 1	T1	Klasse 1	Klasse 2	Klasse 2	Klasse 1	Klasse 2	Klasse 2	Klasse 2	Klasse 1
7729 WS Leuchtkegel Weste, Kl. 1	T1	Klasse 1	Klasse 2	Klasse 2	Klasse 1	Klasse 2	Klasse 2	Klasse 2	Klasse 1
7729 WS Leuchtkegel Jacke, Kl. 2	C	Klasse 2	Klasse 3	Klasse 3	Klasse 2	Klasse 3	Klasse 3	Klasse 3	Klasse 2
7705 WS Leuchtkegel Jacke	C	Klasse 2	Klasse 3	Klasse 3	Klasse 2	Klasse 3	Klasse 3	Klasse 3	Klasse 2
7727 WS Neonwächter, Kl. 2	C	Klasse 2	Klasse 3	Klasse 3	Klasse 2	Klasse 3	Klasse 3	Klasse 3	Klasse 2
7701 WS Polarlicht, Kl. 2	C	Klasse 2	Klasse 3	Klasse 3	Klasse 2	Klasse 3	Klasse 3	Klasse 3	Klasse 2
7703 WS Blitzlicht, Kl. 2	C	Klasse 2	Klasse 3	Klasse 3	Klasse 2	Klasse 3	Klasse 3	Klasse 3	Klasse 2

PRODUKTPFLEGE

FÜR ANHALTENDEN SCHUTZ

Unser oberstes Anliegen ist es, dass Sie mit Ihrer Schöffel PRO Arbeitsbekleidung rundum zufrieden sind. Die Kleidung muss dafür nicht nur optisch ansprechend sein, sondern muss Sie auch vor Wettereinflüssen wie Regen, Wind und Kälte schützen. Für ein optimales Komfortempfinden sollte gleichzeitig auch Feuchtigkeit vom Körper wegtransportiert werden.

Doch auch die beste Bekleidung benötigt die richtige Pflege. Beachten Sie bei der Reinigung Ihrer Textilien deshalb unbedingt die Textilkennzeichnung (Pflegeetikett). Eine regelmäßige Pflege wirkt sich positiv auf die Lebensdauer aus.

Falsche Behandlung kann einen Funktionsverlust zur Folge haben, vor allem bei den Wetterschutzjacken mit Membran-Technologie. Bitte beachten Sie die untenstehenden wichtigen Pflegehinweise. Weitere Informationen finden Sie in den Pflegeetiketten Ihrer Bekleidung.

Nutzen Sie alternativ unser Serviceangebot einer umweltfreundlichen Reinigung und Imprägnierung durch die Schöffel Service Factory.



1. Waschen

Verwenden Sie beim Waschen der Schöffel PRO Arbeitsbekleidung keinesfalls Weichspüler oder Vollwaschmittel, da diese Beschädigungen verursachen an:

- den synthetischen und natürlichen Fasern von Arbeitsbekleidung
- der Membrane von Wetterschutzbekleidung
- den Reflexstreifen von Warnschutzbekleidung

Überschreiten Sie auch nicht die angegebene, maximale Waschtemperatur.



+



oder



2. Imprägnieren

Imprägnieren Sie Oberstoffe aus Funktionsfasern regelmäßig mit handelsüblichen Sprays nach, damit die Wasserdichtigkeit bei Nässeeinwirkung gewährleistet bleibt und sich ein Abperleffekt ergibt.

Um die Performance der Imprägnierung zu optimieren ist eine gewisse Wärmezufuhr ausschlaggebend. Dadurch wird die wasserabweisende Wirkung des Oberstoffs reaktiviert.

Verwenden Sie hierzu ein Bügeleisen oder einen Haartrockner ca. 10 Minuten lang aus 10-15 cm Entfernung.

3. Faustregel:

Besser öfter mit wenig als selten mit viel Waschmittel pflegen.



PFLEGE SYMBOLE



60°C BUNTWÄSCHE

Nicht kochechte Buntwäsche beispielsweise aus Baumwolle, Modal und Polyester sowie Mischgewebe. Entsprechendes Waschprogramm einstellen.



40°C BUNTWÄSCHE

Waschgang beispielsweise für dunkelbunte Artikel aus Baumwolle, Polyester, Mischgewebe usw. Entsprechendes Waschprogramm einstellen.



40°C PFLEGELEICHT

„Pflegeleichte“ Artikel beispielsweise aus Modal, Viskose oder aus synthetischen Fasern (Polyacryl, Polyester und Polyamid). Wäschemenge reduzieren (Trommel bis höchstens zur Hälfte füllen). Entsprechendes Waschprogramm einstellen. Wegen Knittergefahr nicht oder nur kurz schleudern.



40°C FEINWÄSCHE/WOLLWÄSCHE

Artikel beispielsweise aus maschinenwaschbarer Wolle. Dieser Waschgang weist eine besonders schonende mechanische Behandlung auf. Wäschemenge stark reduzieren (Trommel nur bis zu einem Drittel füllen). Entsprechendes Waschprogramm (z. B. Feinwäsche, Wolle) einstellen.



30°C BUNTWÄSCHE

Waschgang beispielsweise für dunkelbunte Artikel aus Baumwolle, Polyester, Mischgewebe usw. Entsprechendes Waschprogramm einstellen.



30°C PFLEGELEICHT

„Pflegeleichte“ Artikel beispielsweise aus Modal, Viskose oder aus synthetischen Fasern (Polyacryl, Polyester und Polyamid). Wäschemenge reduzieren (Trommel bis höchstens zur Hälfte füllen). Entsprechendes Waschprogramm einstellen. Wegen Knittergefahr nicht oder nur kurz schleudern.



30°C FEINWÄSCHE/WOLLWÄSCHE

Artikel beispielsweise aus maschinenwaschbarer Wolle. Dieser Waschgang weist eine besonders schonende mechanische Behandlung auf. Wäschemenge stark reduzieren (Trommel nur bis zu einem Drittel füllen). Entsprechendes Waschprogramm einstellen.



HANDWÄSCHE

Wassertemperatur max. 40 °C je nach Artikel. Feinwaschmittel/Wollwaschmittel zuerst in reichlich Wasser gut auflösen. Die Textilien schwimmend in die Lauge geben, vorsichtig bewegen. Nicht reiben, nicht zerren, nicht auswringen. Dann die Textilien gut spülen, vorsichtig ausdrücken und in Form ziehen. Farbige und empfindliche Wäschestücke rasch behandeln und nicht in nassem Zustand liegen lassen.



NICHT WASCHEN

Die so gekennzeichneten Artikel dürfen nicht gewaschen werden. Sie können auch gegen jede Nassbehandlung empfindlich sein oder sind auf Grund ihrer Größe ungeeignet für die Behandlung in der Haushaltswaschmaschine.



NICHT BLEICHEN

Bleichen ist nicht möglich. Nur bleichmittelfreie Waschmittel (z. B. Colorwaschmittel) verwenden. Vorsicht auch mit Fleckenentfernungsmitteln. Im Zweifelsfall an verdeckter Stelle ausprobieren.



NORMALE TROCKNUNG

Trocknen im Wäschetrockner bei normaler Belastung und Temperatur (80 °C) ohne Einschränkung möglich.



SCHONENDE TROCKNUNG

Schonende Trocknung. Vorsicht beim Trocknen im Wäschetrockner. Schonende Behandlungsart mit reduzierter Belastung, Temperatur (60 °C) und Behandlungsdauer wählen.



NICHT IM WÄSCHETROCKNER TROCKNEN

Artikel verträgt keine Trocknung im Wäschetrockner.



NICHT HEISS BÜGELN

Höchsttemperatur der Bügeleisensohle von 110 °C. Entspricht auch der Bügeleisen-Temperaturstufe „Polyacryl/Polyamid (Nylon)/Acetat“. Glanz- oder druckempfindliche Artikel notfalls mit trockenem Zwischentuch oder auf der Rückseite bügeln. Kein Bügeln mit Dampf. Nicht verziehen.



NICHT BÜGELN

Störende, nicht mehr zu korrigierende Veränderungen sind zu erwarten.



NICHT TROCKENREINIGEN

Keine Trockenreinigung möglich. Nicht mit Lösemitteln behandeln. Keine lösemittelhaltigen Fleckenentfernungsmittel verwenden.

MATERIALABKÜRZUNGEN

Abkürzung	Erklärung
CO	Baumwolle
EL	Elastan
PA	Polyamid
PES	Polyester
PFC	Per- und polyfluorierte Chemikalien
PP	Polypropylen
PU	Polyurethan
WS	Wassersäule

KÖRPERMASSSTABELLEN HERREN

OBERBEKLEIDUNG

EU/US	XS	S	M	L	XL	XXL	3XL	4XL
DE	42	44 - 46	48 - 50	52	54 - 56	58 - 60	62 - 64	66 - 68
Körpergröße	174 - 182	176 - 184	178 - 186	180 - 188	181 - 189	181 - 189	181 - 189	181 - 189
Brustumfang	87 - 90	91 - 96	97 - 102	103 - 108	109 - 116	117 - 126	127 - 136	137 - 146
Taillenumfang	74 - 77	78 - 83	84 - 89	90 - 95	96 - 103	104 - 113	114 - 123	124 - 133
Hüftumfang	86 - 89	90 - 95	96 - 101	102 - 107	108 - 115	116 - 125	126 - 135	136 - 145
Kragenweite (Hemden)	35/36	37/38	39/40	41/42	43/44	45/46	47/48	49/50

HOSEN

DE	42	44	46	48	50	52	54	56
UK	26	28	30	32	34	36	38	40
FR	36	38	40	42	44	46	48	50
IT	42	44	46	48	50	52	54	56
EU/US	XXS	XS	S	M	L	L	XL	XL
ASIA	XS	S	M	L	XL	XL	XXL	XXL
Körpergröße	174 - 182	175 - 183	176 - 184	177 - 185	178 - 186	179 - 187	180 - 188	181 - 189
Hüftumfang	85 - 88	89 - 92	93 - 96	97 - 100	101 - 104	105 - 108	109 - 112	113 - 117
Innere Beinlänge	75 - 79	77 - 81	79 - 83	80 - 84	81 - 85	82 - 86	83 - 87	84 - 88

DE	21	22	23	24	25	26	27	28
UK	26S	28S	30S	32S	34S	36S	38S	40S
FR	36C	38C	40C	42C	44C	46C	48C	50C
IT	42C	44C	46C	48C	50C	52C	54C	56C
EU/US	XXS Short	XS Short	S Short	M Short	L Short	L Short	XL Short	XL Short
ASIA	XS Short	S Short	M Short	L Short	XL Short	XL Short	XXL Short	XXL Short
Körpergröße	166 - 174	167 - 175	168 - 176	169 - 177	170 - 178	171 - 179	172 - 180	173 - 181
Hüftumfang	87 - 90	91 - 94	95 - 98	99 - 102	103 - 106	107 - 110	111 - 114	116 - 119
Innere Beinlänge	71 - 75	73 - 77	75 - 79	76 - 80	77 - 81	78 - 82	79 - 83	80 - 84

DE	86	88	90	94	98	102	106	110
UK	26L	28L	30L	32L	34L	36L	38L	40L
FR	36L	38L	40L	42L	44L	46L	48L	50L
IT	42L	44L	46L	48L	50L	52L	54L	56L
EU/US	XXS Long	XS Long	S Long	M Long	L Long	L Long	XL Long	XL Long
ASIA	XS Long	S Long	M Long	L Long	XL Long	XL Long	XXL Long	XXL Long
Körpergröße	182 - 190	183 - 191	184 - 192	185 - 193	186 - 194	187 - 195	188 - 196	189 - 197
Hüftumfang	85 - 88	89 - 92	93 - 96	97 - 100	101 - 104	105 - 108	109 - 112	113 - 117
Innere Beinlänge	81 - 85	83 - 87	85 - 89	86 - 90	87 - 91	88 - 92	89 - 93	90 - 94

Die Körpermaße sind Richtwerte auf der Grundlage der Norm EN 13402-3. Sie helfen Ihnen, die richtige Größe zu wählen. Die Maße der fertigen Kleidungsstücke sind unterschiedlich. Konfektionskleidung hat je nach Material Weitenzuschläge. Um die passende Größe zu finden, empfehlen wir eine Anprobe.

	5XL	6XL		
	70 - 72	74		
	181 - 189	181 - 189		
	147 - 154	155		
	134 - 141	142		
	146 - 153	154		
	51/52	53/54		

	58	60	62	64	regular
	42	44	46	48	
	52	54	56	58	
	58	60	62	64	
	XXL	XXL	3XL	3XL	
	3XL	3XL	4XL	4XL	
	181 - 189	181 - 189	181 - 189	181 - 189	
	118 - 122	123 - 127	128 - 132	133 - 136	
	85 - 89	86 - 90	86 - 90	86 - 90	

	29	30	31	32	short
	42S	44S	46S	48S	
	52C	54C	56C	58C	
	58C	60C	62C	64C	
	XXL Short	XXL Short	3XL Short	3XL Short	
	3XL Short	3XL Short	4XL Short	4XL Short	
	174 - 182	174 - 182	174 - 182	174 - 182	
	120 - 124	125 - 129	130 - 134	135 - 138	
	81 - 85	81 - 85	81 - 85	81 - 85	

	114	118	122	126	long
	42L	44L	46L	48L	
	52L	54L	56L	58L	
	58L	60L	62L	64L	
	XXL Long	XXL Long	3XL Long	3XL Long	
	3XL Long	3XL Long	4XL Long	4XL Long	
	189 - 197	189 - 197	189 - 197	189 - 197	
	118 - 122	123 - 127	128 - 132	133 - 136	
	91 - 95	91 - 95	91 - 95	91 - 95	

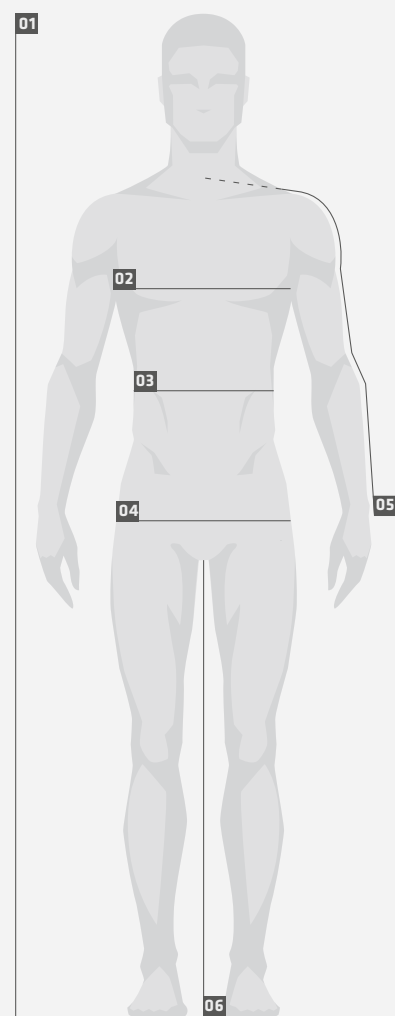

01 | Körpergröße
02 | Brustumfang
03 | Taillenumfang

04 | Hüftumfang
05 | Ärmellänge
06 | Innere Beinlänge

KÖRPERMASSSTABELLEN DAMEN

OBERBEKLEIDUNG

EU/US	XXS	XS	S	M	L	XL	XXL	3XL
UNISEX		XXS	XS	S	M	L	XL	XXL
DE	32	34	36	38	40 - 42	44 - 46	48 - 50	52 - 54
Körpergröße	166-172	166-172	166-172	166-172	166-172	166-172	166-172	166-172
Brustumfang	77	78 - 83	84 - 89	90 - 95	96 - 103	104 - 112	113 - 121	122 - 130
Taillenumfang	61	62 - 67	68 - 73	74 - 79	80 - 87	88 - 96	97 - 105	106 - 114
Hüftumfang	85	86 - 91	92 - 97	98 - 103	104 - 111	112 - 120	121 - 129	130 - 138

HOSEN

DE	32	34	36	38	40	42	44	46
UK	6	8	10	12	14	16	18	20
FR	32	34	36	38	40	42	44	46
IT	38	40	42	44	46	48	50	52
EU/US	XXS	XS	S	M	L	L	XL	XL
ASIA	XS	S	M	L	XL	XL	XXL	XXL
Körpergröße	166-172	166-172	166-172	166-172	166-172	166-172	166-172	166-172
Hüftumfang	84 - 87	88 - 92	93 - 97	98 - 102	103 - 106	107 - 110	111 - 114	115 - 119
Innere Beinlänge	78,2	78,2	78,2	78,2	78	77,9	77,8	77,7

DE	16	17	18	19	20	21	22	23
UK	6S	8S	10S	12S	14S	16S	18S	20S
FR	32C	34C	36C	38C	40C	42C	44C	46C
IT	38C	40C	42C	44C	46C	48C	50C	52C
EU/US	XXS Short	XS Short	S Short	M Short	L Short	L Short	XL Short	XL Short
ASIA	XS Short	S Short	M Short	L Short	XL Short	XL Short	XXL Short	XXL Short
Körpergröße	158-164	158-164	158-164	158-164	158-164	158-164	158-164	158-164
Hüftumfang	84 - 87	88 - 92	93 - 97	98 - 102	103 - 106	107 - 110	111 - 114	115 - 119
Innere Beinlänge	74,2	74,2	74,2	74,2	74	73,9	73,8	73,7

DE	64	68	72	76	80	84	88	92
UK	6L	8L	10L	12L	14L	16L	18L	20L
FR	32L	34L	36L	38L	40L	42L	44L	46L
IT	38L	40L	42L	44L	46L	48L	50L	52L
EU/US	XXS Long	XS Long	S Long	M Long	L Long	L Long	XL Long	XL Long
ASIA	XS Long	S Long	M Long	L Long	XL Long	XL Long	XXL Long	XXL Long
Körpergröße	174-180	174-180	174-180	174-180	174-180	174-180	174-180	174-180
Hüftumfang	84 - 87	88 - 92	93 - 97	98 - 102	103 - 106	107 - 110	111 - 114	115 - 119
Innere Beinlänge	84,2	84,2	84,2	84,2	83,9	83,8	83,7	83,5

Die Körpermaße sind Richtwerte auf der Grundlage der Norm EN 13402-3. Sie helfen Ihnen, die richtige Größe zu wählen. Die Maße der fertigen Kleidungsstücke sind unterschiedlich. Konfektionskleidung hat je nach Material Weitenzuschläge. Um die passende Größe zu finden, empfehlen wir eine Anprobe.

	48	50	52	54	56
	22	24	26	28	30
	48	50	52	54	56
	54	56	58	60	62
	XXL	XXL	3XL	3XL	4XL
	3XL	3XL	4XL	4XL	5XL
	166-172	166-172	166-172	166-172	166-172
	120 - 124	125 - 129	130 - 134	134 - 137	138 - 142
	77,5	77,3	77,1	76,9	76,7

regular

	24	25	26	27	28
	22S	24S	26S	28S	30S
	48C	50C	52C	54C	56C
	54C	56C	58C	60C	62C
	XXL Short	XXL Short	3XL Short	3XL Short	4XL Short
	3XL Short	3XL Short	4XL Short	4XL Short	5XL Short
	158-164	158-164	158-164	158-164	158-164
	120 - 124	125 - 129	130 - 134	134 - 137	138 - 142
	73,5	73,3	73,1	73,1	73,1

short

	96	100	104	108	112
	22L	24L	26L	28L	30L
	48L	50L	52L	54L	56L
	54L	56L	58L	60L	62L
	XXL Long	XXL Long	3XL Long	3XL Long	4XL Long
	3XL Long	3XL Long	4XL Long	4XL Long	5XL Long
	174-180	174-180	174-180	174-180	174-180
	120 - 124	125 - 129	130 - 134	134 - 137	138 - 142
	83,3	83,1	83,1	83,1	83,1

long

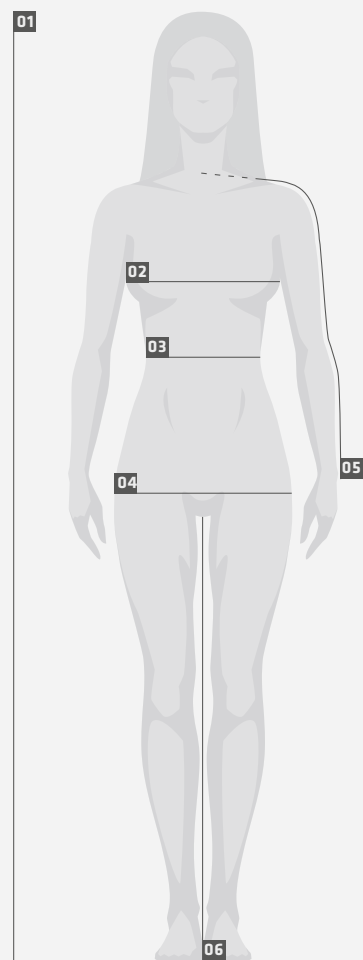

01 | Körpergröße
02 | Brustumfang
03 | Taillenumfang

04 | Hüftumfang
05 | Ärmellänge
06 | Innere Beinlänge

A group of people are shown in an outdoor setting during sunset. In the foreground, a man and a woman are sitting on a wooden bench, both holding beer bottles. They are wearing grey and green outdoor jackets. Behind them, another woman is standing and talking to a man who is also standing. They are all wearing similar outdoor clothing. The background consists of a dense forest of trees, and the sky is a mix of orange and blue from the setting sun. The ground they are on appears to be a wooden deck or boardwalk.

**LOVE BRAND FÜR
BRAND LOVERS:
VOM BÜRO BIS ZUR
BAUSTELLE... BIS IN DEN
FEIERABEND HINEIN.**

Vertrieb und Service für Deutschland:

Schöffel PRO GmbH

Albert-Einstein-Str. 1

86830 Schwabmünchen

phone: +49 (0)8232 / 5006 - 1300

fax: +49 (0)8232 / 5006 - 1399

email: info@schoeffel-pro.com

Vertrieb und Service für Österreich und Italien:

Schöffel Austria GmbH

Grabenweg 68 / SOHO II

A-6020 Innsbruck

phone: +43 (0) 512 / 27 93 33 - 0

fax: +43 (0) 512 / 27 93 33 - 33

email: austria@schoeffel.com

Vertrieb und Service für Schweiz:

Schöffel Schweiz AG

Hauptstrasse 17

CH-9053 Teufen

phone: +41 (0)71 / 335 60 10

fax: +41 (0)71 / 335 60 19

email: switzerland@schoeffel.com



schoeffel-pro.com